GEORG-AUGUST-UNIVERSITÄT
GÖTTINGEN

PRAXISBÖRSE

Die Job- und Karrieremesse der Universität Göttingen

13. Juni // NordCampus
Foyer der Physik
11:00 – 17:00 Uhr

14. Juni // ZentralCampus
Zentrales Hörsaalgebäude
11:00 – 17:00 Uhr

Messekatalog 2017

Wir danken den Sponsoren der PraxisBörse:

NORD/LB

Prof. Schumann GmbH
Innovative Informationssysteme

QUATTEK
QUATTEK & PARTNER
Steuerberatungsgesellschaft

Fotoaufnahmen

Wir möchten Sie darauf hinweisen, dass während der Veranstaltung Fotoaufnahmen gemacht werden, die für Print- und Web-Veröffentlichungen der Universität Göttingen verwendet werden. Bitte sprechen Sie den Fotografen an oder geben Sie uns am Info-Point der **PRAXIS**BÖRSE Bescheid, wenn Sie mit einer Veröffentlichung nicht einverstanden sind.

Der Gemeinschaftsstand „Wirtschaft Südniedersachsen“ wird unterstützt von:

GWG

Handwerkskammer
Hildesheim-Südniedersachsen

IHK Industrie- und Handelskammer Hannover

WRG
Wirtschaftsförderung
Region Göttingen

GRUSSWORT

Herzlich Willkommen
auf der 20. **PRAXIS**BÖRSE!

Während der vergangenen zwei Jahrzehnte haben auf unserer Karrieremesse unzählige Erfolgsgeschichten ihren Anfang genommen. Ob für ein Praktikum oder einen Einstiegsjob – in der lebendigen und ungezwungenen Messeatmosphäre fällt der erste Kontakt zwischen Unternehmen und Studierenden besonders leicht und öffnet häufig die Tür zur zukünftigen Zusammenarbeit. Ein persönliches Gespräch ist auch im Zeitalter der digitalen Medien nicht zu ersetzen.

Mehr als 90 ausstellende Unternehmen zeigen im Jubiläumsjahr ihr Interesse an unseren hervorragend ausgebildeten Absolventinnen und Absolventen, aber auch an unseren hoch motivierten Studierenden. Neben Positionen für den Berufseinstieg erhalten unsere Studierenden hier auch zahlreiche Möglichkeiten, ihr erlerntes Wissen über Praktika, Tätigkeiten als Werkstudentin oder -student sowie Abschlussarbeiten mit praktischen Erfahrungen zu erweitern. So lässt sich schon früh ein stabiles Fundament für die berufliche Entwicklung legen.

Das umfangreiche Vorprogramm bietet Informationen zur Berufswahl und Vorbereitung auf die Messegespräche. An den Messetagen besteht die Möglichkeit, sich über bevorstehende Bewerbungen und Vorstellungsgespräche sowie die Unternehmen selbst zu informieren.

Der Bereich Wirtschaftskontakte und Wissenstransfer hat zusammen mit den Fakultäten und Einrichtungen der Universität ein Programm zusammengestellt, das dem Jubiläum der 20. **PRAXIS**BÖRSE mehr als gerecht wird.

Ich danke unseren Sponsoren, die durch ihre Unterstützung eine erfolgreiche **PRAXIS**BÖRSE zum Wohle unserer Studierenden ermöglich. Auch den regionalen Partnern, die uns seit vielen Jahren mit dem Gemeinschaftsstand „Wirtschaft Südniedersachsen“ unterstützen, gilt mein besonderer Dank.

Ich wünsche allen Beteiligten auf der **PRAXIS**BÖRSE gute Gespräche, wertvolle Hilfen und viel Erfolg bei der künftigen Zusammenarbeit.

Prof. Dr. Ulrike Beisiegel
Präsidentin der Georg-August-Universität Göttingen

VORWORT

Liebe Studierende, liebe Alumni,
liebe Ausstellerinnen und Aussteller,

wir begrüßen Sie alle ganz herzlich auf der 20. **PRAXIS**BÖRSE, die mit ihrem diesjährigen Jubiläum auch die größte Anzahl der ausstellenden Unternehmen seit ihrem Bestehen mit sich bringt.

Die zahlreichen Erfolgsgeschichten, die auf unserer Karrieremesse in der Vergangenheit ihren Anfang genommen haben, sind uns sicher nur zu einem geringen Teil bekannt. Dennoch sind sie die Motivation für uns, auch zukünftig für Sie, liebe Aussteller/innen und Studierende, diese Veranstaltung zu organisieren und weiter auszubauen.

Unser Motto „Chancen nutzen" gilt daher gleichermaßen für alle Beteiligten – ob Sie als Studierende/r oder Absolvent/in auf der Suche nach einem Praktikum, einer Abschlussarbeit mit Praxisbezug oder nach einer passenden Einstiegsposition in Ihre berufliche Zukunft sind oder als Unternehmensvertreter/in oder Arbeitgeber/in nach geeigneten Kandidatinnen und Kandidaten für diese Positionen suchen.

Die **PRAXIS**BÖRSE bietet Ihnen allen die ideale Plattform für die erste Kontaktaufnahme in einer lebendigen Atmosphäre und soll den Weg für das gemeinsame Ziel bereiten.

Wir freuen uns darüber, auch in diesem Jahr in Zusammenarbeit mit den Fakultäten und weiteren Einrichtungen der Universität ein vielseitiges Veranstaltungsprogramm zur Vorbereitung auf die Messe und als Rahmenprogramm der **PRAXIS**BÖRSE anbieten zu können.

Wir wünschen den ausstellenden Unternehmen der diesjährigen **PRAXIS**BÖRSE viel Erfolg beim Suchen und Finden von geeigneten Nachwuchskräften und unseren Studierenden und Absolventinnen/Absolventen gute Gespräche und konkrete Möglichkeiten der beruflichen Orientierung.

Christina Qaim
Leiterin Wirtschaftskontakte & Wissenstransfer

Claudia Kohrell
Projektleitung

und das Team der **PRAXIS**BÖRSE

INHALT

04 Gründungsförderung

06 Vorprogramm Graduiertenschule

07 ALUMNI4STUDENTS

08 Vorprogramm der Fakultäten

11 Vorprogramm Career Service

13 Zentrale Uni-Angebote

14 Studentische Initiativen

17 Teilnehmende Fakultäten

18 Messeprogramm

22 Übersichtspläne

23 Bewerbungsfoto-Shooting

25 QuickFinder

27 Aussteller von A – Z

113 Aussteller des Gemeinschaftsstandes A – Z

129 Absolventenbefragung

130 Tipps & Tricks

132 Career Service

133 Vortrag und Diskussion

134 Die perfekte Bewerbungsmappe

136 Job Applications in English

138 Messe-Planer/Impressum

GRÜNDUNGSFÖRDERUNG

Die Gründungsförderung der Universität Göttingen

Wir unterstützen Studierende, Mitarbeitende und Forschende der Göttinger Hochschulen und Forschungseinrichtungen von der Idee bis zur Gründung. Neben der Erst- und Folgeberatung helfen wir beim Suchen und Beantragen von Fördermitteln. Durch eine Vielzahl von Veranstaltungen und Workshops vermitteln wir praxisnahes Wissen für Gründende und Gründungsinteressierte. Weiterhin unterstützen wir junge Gründungen von der Vernetzung zu Partnern und Mentoren bis zur Vermittlung von Räumlichkeiten.

Serviceangebot

- Erst- und Folgeberatung
- Beratung und Unterstützung bei der Fördermittelakquise
- Wettbewerbe, Veranstaltungen, Vorträge und Workshops
- Vermittlung von Räumlichkeiten
- Team-Building und Mentorensuche
- Jobs und Praktika bei regionalen Start-ups sowie Vernetzung in die Region

Wirtschaftskontakte und Wissenstransfer | Gründungsförderung
Goßlerstraße 9, 37073 Göttingen
Telefon: +49 551 39-20822
E-Mail: gruendung@uni-goettingen.de
Facebook: @Wirtschaftskontakte
www.uni-goettingen.de/gruendung

Unternehmensgründungen aus der Hochschule – wie geht das?

Die Idee ist da, aber wie kann ich sie umsetzen? Der Vortrag stellt dar, wie der Prozess der Unternehmensgründung aus der Hochschule abläuft. Hierbei wird auch auf den Aufbau und den Inhalt eines Businessplans eingegangen. Schließlich werden wesentliche Programme zur Unterstützung einer Selbständigkeit aus der Hochschule erläutert.

- Was ist bei einer Unternehmensgründung zu beachten?
- Was ist ein Businessplan?
- Wo bekomme ich Unterstützung?
- Was sind häufige Fallstricke?

31.05.2017, 14:00 Uhr | ZHG 101 | Dozent: Herr Prof. Dierkes

GRÜNDUNGSFÖRDERUNG

Kniggeworkshop für Gründende

Sicher sein im gesellschaftlichen Umgang ist gerade für Gründerinnen und Gründer einer der entscheidenden Erfolgsfaktoren. Mit einem perfekten, sicheren Auftreten optimieren Sie die Chancen für den Erfolg Ihrer Geschäftsidee. Es gibt keine zweite Chance für den ersten Eindruck. Sie lernen, sich vom Moment der Kontaktaufnahme an richtig zu verhalten, ein entscheidender Faktor, um auch als Gründerpersönlichkeit zu überzeugen.

- Der optimale erste Eindruck und Imagefaktoren
- Akquise-Situationen und souveränes Verhalten beim Grüßen und Begrüßen
- Professionelles Verhalten auf Messen und Kongressen
- Aktuelle Standards in der E-Mail Etikette
- Die perfekte Organisation eines Geschäftsessens
- Der gekonnte Smalltalk

Anmeldung unter:

10.06.2017, 09:00 – 17:00 Uhr | Sem.-Raum 2 im Heyne-Haus, Papendiek 16 | Dozentin: Frau Prof. Scholz-Bürig

Gründen als Karriereweg für Naturwissenschaftler/innen

Von der Geschäftsidee bis zum Agieren am Markt. Erfolgreiche Gründer aus den Naturwissenschaften berichten über ihre Erfahrungen. Neben den Gründungsstories werden auch Fördermöglichkeiten und weitere Angebote für Gründungsinteressierte vorgestellt.

- Was ist bei einer Unternehmensgründung zu beachten?
- Spezifika bei einer Ausgründung aus den Naturwissenschaften
- Wo bekomme ich Unterstützung?
- Was sind häufige Fallstricke?

15.06.2017, 18:00 – 20:00 Uhr | HS1, A.00.103-Fakultät Physik
Vortragende: Expertinnen und Experten erfolgreicher Gründungen

VORPROGRAMM GRADUIERTENSCHULE

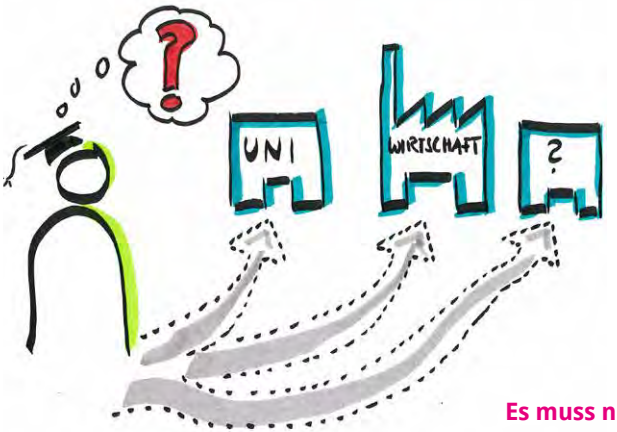

GGG
Göttinger Graduiertenschule
Gesellschaftswissenschaften

Es muss nicht immer Wissenschaft sein

Berufsperspektiven nach der gesellschaftswissenschaftlichen Promotion

Alumni der GGG bzw. aus den heutigen Fakultäten berichten bei einem Round Table, wie sie dorthin gekommen sind, wo sie heute stehen, was ihre Tätigkeiten ausmacht und was auf dem Weg dorthin entscheidende Faktoren für sie waren:

Dr. Lasse Becker (Leitung Projektmanagement Osborn International GmbH, Prokurist Dronco GmbH, Promotion Wirtschaftswissenschaften)
Dr. Anja Eikermann (Juristin beim Bundesamt für Seeschifffahrt und Hydrographie, Promotion Jura)
Dr. Ezequiel Fernandez Castelao (Akademietrainer, Personalentwicklung bei der AOK, Promotion Psychologie)
Dr. Manuela Kaiser-Belz (Referentin für Strategische Personalentwicklung Universität Kassel, Promotion Sozialwissenschaften)

Im Anschluss besteht die Möglichkeit, eigene Fragen zu stellen oder bei Häppchen und Getränk direkt ins Gespräch zu kommen. Wir bitten um Anmeldung bis zum 22. Mai. Weitere Informationen erhalten Sie unter **www.uni-goettingen.de/de/554422.html**.

- wann: **30.05.2017, 18:00 – 21:00** (18:00-19:30 Round Table, anschließend Ausklang bei Häppchen und Getränk)
- wo: **Tagungszentrum an der Sternwarte, großer Seminarraum**
- Anmeldung: ggg@uni-goettingen.de, bis zum 22.05.2017

ALUMNI 4 STUDENTS

Veranstaltungen zur Vorbereitung auf die PRAXISBÖRSE

Für die meisten Studierenden ist der Einstieg ins Berufsleben ein Sprung ins kalte Wasser. Damit Sie bestens vorbereitet sind, geben Ihnen Absolventen der Universität Göttingen in der Reihe alumni4students Anregungen rund um die Themen Berufsorientierung, Bewerbung und Networking.

Mittwoch, 17. Mai 2017, 18:15 – 19:45 Uhr | ZHG 009

Was Personaler nervt

Beobachten Sie Vorstellungsgespräche live im Hörsaal

Im Zentrum dieser Veranstaltung mit Regina Ruppert stehen die Themen Bewerbungsgestaltung und Job-Interview. Das Besondere: Es werden echte Bewerbungsunterlagen an die Leinwand des Hörsaals projiziert und Bewerbungsgespräche mit Studierenden im Hörsaal durchgeführt.

Dr. Regina Ruppert
Selaestus Personal Management GmbH
und Studierende der Universität Göttingen

Donnerstag, 1. Juni 2017, 18:15 – 19:45 | ZHG 008

Kennen Sie Ihren Kompetenzschlüssel und wie wendet man ihn im Bewerbungsprozess an?

Ein Personalprofi über die Dos und Don'ts im Bewerbungsprozess

Der von der Hannover Rück entwickelte Kompetenzschlüssel hilft Ihnen, Ihr eigenes Qualifikationsprofil zu erstellen und zu strukturieren. In seinem Vortrag erläutert Marc-Oliver Dorn, wie Sie gezielter nach wirklich passenden Positionen suchen, bessere Bewerbungen formulieren und Ihre Kompetenzen im Interview klarer und damit überzeugender darstellen können.

Marc-Oliver Dorn
Hannover Rückversicherung AG, Hannover

ALUMNI 4 STUDENTS

Mittwoch, 7. Juni 2017, 18:15 – 19:45 Uhr | ZHG 005

Jazz up! Wer bin ich? Was kann ich? Was will ich?

Über das Zusammenspiel Ihrer persönlichen Entwicklung und Ihres professionellen Erfolgs

Sie wollen erfolgreich, zufrieden und erfüllt sein – im privaten wie im beruflichen Leben? Ihr persönliches Wachsen ist dafür die Voraussetzung. In ihrem Vortrag spricht Personal- und Businesscoach Christine Paulus darüber, wie Sie Ihre persönlichen und professionellen Ziele mit einem „jazzy mindset" angehen können.

Christine Paulus
Psychologin, Coach und Saxophonistin

Alumni Göttingen ist das Netzwerk der Georg-August-Universität. Wir fördern den Austausch zwischen heutigen und ehemaligen Studierenden und die langfristige Beziehung zu unseren Absolventen. Eine Registrierung für das Netzwerk ist schon während des Studiums möglich.
www.alumni-goettingen.de

Mehr über die Reihe alumni4students erfahren Sie hier:
www.alumni-goettingen.de/projekte/alumni4students

ALUMNI 4 STUDENTS

VORPROGRAMM PHYSIK

Dienstag, 6. Juni 2017, 9:00 – 12:00 Uhr
Studiendekanat, Raum B.01.133

Bewerbungsmappencheck für Studierende und Promovierende der Fakultät für Physik

Dr. Yvonne Lips
Studiendekanatsreferentin und Studienberaterin, Fakultät für Physik

Anmeldung bis zum 2. Juni unter: studiendekanat@physik.uni-goettingen.de

VORPROGRAMM MATHE

Berufsmöglichkeiten mit Mathematik

Das Studienbüro Mathematik lädt alle interessierten Studierenden herzlich zu diesem Berufsinformationsnachmittag ein:

Was: **Mathematik-Alumni im Beruf stellen sich vor**
Wann: **Montag, 12. Juni 2017, 15:00 bis 17:15 Uhr**
Wo: **Maximum, Mathematisches Institut**
Bunsenstraße 3-5, 37073 Göttingen
Wer: **Unsere Gäste sind unter anderem**

Rebecca von der Heide, Aktuarin im Bestandsmanagement der Lebensversicherung bei der ERGO Group AG
Dr. Felix Schenk, Entwicklungsingenieur in Projektleitungsfunktion bei der IAV GmbH

An diesem Nachmittag stellen sich ehemalige Göttinger Mathematikstudierende vor. Sie erzählen in kurzen Präsentationen

- von ihrem Werdegang,
- ihren alltäglichen Aufgaben im Beruf,
- ihrem Arbeitgeber,
- und geben Euch die Möglichkeit, Eure Fragen zum Berufseinstieg mit Mathematik zu stellen.

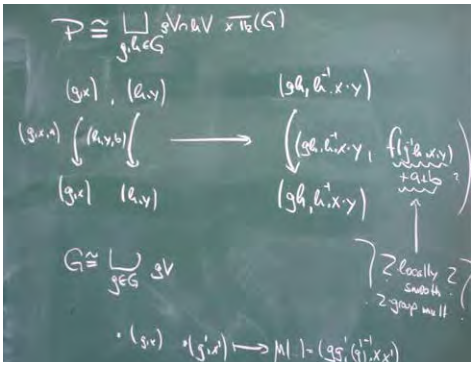

Anschließend könnt Ihr Euch bei Kaffee und Keksen persönlich mit den Alumni austauschen.

VORPROGRAMM CHEMIE

Donnerstag, 8. Juni 2017, 14:00 – 15:00 Uhr
Dekanat der Fakultät für Chemie

Bewerbungsmappencheck für Studierende und Promovierende der Chemie

Isabel Trzeciok, M.A.
Studien- und Dekanatsreferentin, Fakultät Chemie

SOZIALWISSENSCHAFTLICHE FAKULTÄT

Start am 11. Mai 2017

Berufsperspektiven für Studierende der Sozialwissenschaften

Programm ist abrufbar unter:
www.sowi.uni-goettingen.de/pub-berufsperspektiven

PHILOSOPHISCHE FAKULTÄT

Mittwoch, 14. Juni 2017, 18:15 – 19:45 Uhr
Wilhelmsplatz 4, Studienzentrale

Nähere Informationen unter: www.uni-goettingen.de/kompass

Vortrag mit Diskussionsrunde für Geisteswissenschaftler_innen: „Arbeitgeber Radio: Journalismus mal anders“

Andrea Lueg
Freie (Bildungs-)Journalistin u.a. für Deutschlandfunk, WDR, SWR

VORPROGRAMM CAREER SERVICE

Dienstag, 09.05.2017 // Workshop

Bachelor – und dann? Werte, Ziele und Entscheidungen

Niels Uhde
Bildungsreferent, Göttingen

Freitag, 19.05.2017 // Werkstatt

Werkstatt zur beruflichen Entscheidungsfindung

Dr. Susanne Jörns
Career Service, Univ. Göttingen

Monday, 22.05.2017 // Information event

EU Careers – Job opportunities in the EU institutions

Christin Carlsen
EU Careers Student Ambassador
Univ. Göttingen

TIPP

Haben Sie Fragen zur Vorbereitung Ihres Messebesuchs?

Nutzen Sie die Angebote des Career Service im Vorfeld der PraxisBörse.
www.career.uni-goettingen.de

Tuesday, 16.05.2017 // Workshop

How to negotiate successfully in an international environment

Dr. Sarah E. Hilmer
Solicitor (np) and mediator, Bad Oldesloe

Friday, 19.05.2017 // Excursion

Working in Germany: Meet Deutsche Post DHL Group

Head office, Bonn

Stefanie Straßer
Career Service Univ. Göttingen

Dienstag, 30.05.2017 // Informations-veranstaltung

Prepare for the fair – Expertentipps zum Messebesuch

Sabine Schlüer
Personalreferentin, Mahr GmbH, Göttingen

Stefanie Straßer
Career Service, Univ. Göttingen

Wednesday, 24.05.2017 // Group coaching

Convincing self-presentation in job interviews

Sabine Mariß
Communication and presentation trainer, Göttingen

CAREER EVENTS

CAREER FAIR
PRAXISBÖRSE

Dienstag, 13.06. und Mittwoch 14.06.2017

Angebote an den Messetagen

- ✓ Internships and working abroad
- ✓ Job search strategies
- ✓ Searching international jobs online
- ✓ CV Checks in English or German
- ✓ EU career opportunities
- ✓ Espresso-Coaching

FURTHER EVENTS

Dienstag, 20.06.2017 // Online-Seminar

Einstiegsgehälter für Absolventinnen und Absolventen

In Kooperation mit
StepStone Deutschland GmbH

Wednesday, 21.06.2017 // Workshop

Job Interview Training

Simon Chaplin
Trainer and Translator, Berlin

Montag, 26.06.2017 // Information event

Searching international jobs and internships online

Stefanie Straßer
Career Service, Univ. Göttingen

GoinGlobal

Mittwoch, 05.07.2017 // Beratung

Bewerbungscheck mit HR-Expert

Sabine Schlüer
Personalreferentin, Mahr GmbH Göttingen

Donnerstag, 06.07.2017 // Workshop

Erfolgreiches Netzwerken

In Kooperation mit der TK, Göttingen
und dem Büro für Berufsstrategie, Berlin

Mittwoch, 26.07.2017 // Workshop

Gemeinsam durch das Bewerbungslabyrinth

Robert Graf
Arbeits- und Organisationspsychologe,
Personalreferent, Nittenau

ZENTRALE UNI-ANGEBOTE ZUR VORBEREITUNG

Stand 26 Nord
Stand 40 ZHG

InDiGU

Im Rahmen von InDiGU haben sie die Möglichkeit das „Zertifikat Internationales“ der Universität Göttingen zu erlangen. Durch Ihre Teilnahme an dem Programm erweitern Sie nicht nur Ihren Horizont und Ihr Verständnis für unterschiedliche Kulturen, sondern erhalten nach Abschluss auch ein individuelles förmliches Zeugnis als Anerkennung für Ihr interkulturelles Engagement und Ihre Bereitschaft zur Weiterbildung. Das Zertifikat stellt eine sehr gute Möglichkeit dar, im Rahmen von Bewerbungen Ihre Soft-Skills nachzuweisen.

Während der **PRAXIS**BÖRSE besteht die Möglichkeit, sich direkt für die Teilnahme am „Zertifikat Internationales“ der Universität Göttingen anzumelden und Fragen zum Thema internationales Engagement mit dem InDiGU-Team zu klären.

Patrick Lajoie
E-Mail: patrick.lajoie@zvw.uni-goettingen.de
Tel.: +49 551 39-21340
Termine nach Vereinbarung

www.uni-goettingen.de/indigu

Stand 11 Nord
Stand 33 ZHG

Zentrale Einrichtung für Sprachen und Schlüsselqualifikationen (ZESS)

Die ZESS bietet Studierenden Ausbildungs- und Qualifizierungsmöglichkeiten im Bereich der Schlüsselkompetenzen für den späteren Beruf. Dies umfasst zum einen studien- und berufsrelevante Fremdsprachenkenntnisse in 12 verschiedenen Sprachen, zum zweiten Kompetenzen für das computergestützte wissenschaftliche Arbeiten und zum dritten Ausbildungs- und Zertifizierungsangebote in den Bereichen „Kompetenzen zur beruflichen Einmündung“, „Führungskompetenzen“, „Kommunikative Kompetenzen“, „Medienkompetenzen“, „Sozialkompetenzen“ und „Wissens- und Selbstkompetenzen“.

Dr. Johann Fischer
E-Mail: sekretariat@zess.uni-goettingen.de
Tel.: +49 551 39-5484

www.zess.uni-goettingen.de

Im Rahmen der **PRAXIS**BÖRSE informieren wir Sie gerne persönlich über unsere Ausbildungsangebote und Zertifikate und bieten zudem einen Bewerbungsmappencheck für Bewerbungen in englischer Sprache nach vorheriger Absprache.

STUDENTISCHE INITIATIVEN

Stand 27 Nord
Stand 39 ZHG

AIESEC

Irgendwann ist heute – spontan und flexibel ehrenamtlich ins Ausland!

AIESEC ist eine international agierende non-profit Studierendenorganisation mit Mitgliedern in über 124 Ländern. Gegründet wurde die Organisation 1948 von Studierenden, die damit eine höhere Toleranz und das Verständnis für andere Kulturen fördern wollten.

Dieses Ziel verfolgt AIESEC durch die Vermittlung von sozialen Projekten im Ausland. Studierende erhalten dadurch die Möglichkeit, sich im beruflichen sowie persönlichen Leben individuell weiterzuentwickeln.

Die Vermittlung dieser Projekte übernehmen ehrenamtlich arbeitende Studierende, die durch ihr Engagement wertvolle Erfahrungen sammeln, die durch die Teilnahme an Workshops und Konferenzen noch vertieft werden.

Haben wir dein Interesse geweckt? Dann besuche uns an unserem Stand!

Mehr Infos:
www.aiesec.de
Sprechstunde: Mi. 15-16 Uhr im AIESEC Büro der PFH
Weender Landstraße 3-7, 37073 Göttingen
E-Mail: vpogx.goettingen@aiesec.de

Stand 38 ZHG

bdvb e.V.

Engagement wird belohnt!

Der bdvb vertritt die Interessen aller Wirtschaftswissenschaftler in Deutschland. Während des Semesters organisieren wir für Studierende verschiedene Seminare, Workshops und Vorträge zu aktuellen Themen im Bereich Studium, Karriere und Persönlichkeitsentwicklung. Darüber hinaus bieten wir regelmäßig die Möglichkeit, unterschiedliche Unternehmen in Niedersachsen zu besichtigen. Zudem fördern wir durch unsere angebotenen Veranstaltungen und den Austausch mit den jeweiligen Referenten den Aufbau persönlicher Netzwerke. Aktive Mitglieder der Hochschulgruppe erhalten vom bdvb ein qualifiziertes Zeugnis bzw. eine Bestätigung ihrer ehrenamtlichen Tätigkeit.

E-Mail: hg-goettingen@bdvb.de
www.facebook.com/bdvb.hochschulgruppe.goettingen

Stand 37 ZHG

Enactus Göttingen e.V

Die Welt im Kleinen verbessern mit unternehmerischen Ideen. In der Non-Profit-Studierendenorganisation Enactus engagieren sich weltweit in 39 Ländern mehr als 62.000 Studierende an insgesamt 1.600 Hochschulen, die dabei von

STUDENTISCHE INITIATIVEN

rund 440 Unternehmen unterstützt werden. Wir in Göttingen sind ein Team von etwa 40 Mitgliedern aus verschiedenen Fachrichtungen, die soziale und umweltrelevante Ideen in Social Startups umsetzen, die eine wirtschaftlich tragfähige Grundlage schaffen, um Dritten Hilfe zur Selbsthilfe zu ermöglichen. Die Studierenden erhalten im Gegenzug praktische Erfahrungen in allen Bereichen des Projektmanagements, professionelle, berufsvorbereitende Workshops und exklusive Praktika in namhaften Unternehmen.

Informiere dich bei uns über unsere derzeitigen Projekte oder bringe dich mit eigenen Projektideen ein! Wir freuen uns jederzeit über neue engagierte Mitglieder!

Stand 12 Nord

IAESTE

Die IAESTE (International Association for the Exchange of Students for Technical Experience) ist die weltweit größte Praktikanten-Austauschorganisation für Studierende der Natur- und Ingenieurwissenschaften, Land- und Forstwirtschaft. Wir vermitteln bezahlte Praktika in alle Welt und bieten darüberhinaus die Möglichkeit zu abwechslungsreichem ehrenamtlichem Engagement hier in Deutschland in einem internationalen und interkulturellen Umfeld. Der Schwerpunkt liegt hier besonders auf der Betreuung der aus dem Ausland zu uns kommenden Praktikanten.

Stand 36 ZHG

Sprachwerk

Sprachwerk – die linguistische Unternehmensberatung

Wir erklären, wie Sprache wirkt.

Sprachwerk e.V. ist eine linguistische Unternehmensberatung, die Germanistik- und Sprachwissenschaft-Studierende der Universität Göttingen selbständig und eigenverantwortlich führen. Mitarbeiterinnen und Mitarbeiter beraten Unternehmen und öffentliche Verwaltungen sowie Privatpersonen auf wissenschaftlicher Basis, wie sie ihre Sprache korrekt, gezielt, klar und effizient einsetzen können. Dabei versteht sich Sprachwerk als Schnittstelle zwischen Wissenschaft und Wirtschaft.

Germanistik-Studierenden eröffnet die Mitarbeit im Sprachwerk die Möglichkeit, die theoretischen Inhalte aus dem Germanistik-Studium praxisnah – in der Beratung von Unternehmen und öffentlichen Verwaltungen – anzuwenden und dadurch zu vertiefen. Auf diese Weise erhalten Studierende Berufserfahrung und erlernen Schlüsselkompetenzen.

STUDENTISCHE INITIATIVEN

Stand 13 Nord
Stand 35 ZHG

ThOP – Theater im OP

Das Theater im OP (ThOP) ist seit 1984 die studentische Bühne der Universität Göttingen, auf der Studierende aller Fachrichtungen und andere Theaterbegeisterte auf der wohl ungewöhnlichsten Bühne Göttingens Theater spielen – in einem ehemaligen Schauoperationssaal.

Aber nicht nur auf der Bühne können sich die ehrenamtlichen Mitwirkenden verwirklichen – auch in Regie, Dramaturgie, Maske, Kostüm, Beleuchtung oder Bühnenbau kann man sich kreativ betätigen. So kommt ein ganzjähriger Spielplan mit 10-12 Eigenproduktionen (ohne Sommerpause!) und zahlreichen Gastveranstaltungen, Konzerten und Lesungen zustande, über den sich sowohl Zuschauer*innen als auch Beteiligte freuen dürfen.

E-Mail: thop@gwdg.de
www.thop.uni-goettingen.de

Stand 34 ZHG

Unikino Göttingen

Wir, das Unikino Göttingen, zeigen euch, als eines der größten Hörsaalkinos in Deutschland, an vier Tagen die Woche Filme im ZHG sowie im Universitätsklinikum und begrüßen im Semester bis zu 10.000 Besucher.

Darüber hinaus organisieren wir verschiedene Veranstaltungsreihen wie das Science Cinema, in dem Filme mit wissenschaftlichem Hintergrund von Experten der jeweiligen Fachbereiche näher beleuchtet werden.

Hier kommst du ins Spiel! Engagiere dich ehrenamtlich bei uns, vom Kartenverkauf bis zur Teamleitung haben wir viele verschiedene Tätigkeitsfelder. Komm doch einfach mal vorbei oder schreib uns!

E-Mail: team@unikino-goettingen.de
oder unter facebook.de/unikino.goe
www.unikino-goettingen.de

TEILNEHMENDE FAKULTÄTEN // NordCampus

13. Juni, NordCampus Stand 10 Nord

Fakultät für Chemie

Fakultät für Mathematik & Informatik

Fakultät für Physik

Unser Team von Studienberaterinnen und Studienberatern freut sich darauf, Ihnen am Gemeinschaftsstand unserer Math.-Nat. Fakultäten mögliche Fragen zum Thema Berufseinstieg zu beantworten. Erfahren Sie, welche spannenden Tätigkeitsbereiche und Branchen nach dem Studium auf Sie warten und versorgen Sie sich mit umfassenden Informationsmaterial zu dem Thema.

Studierende der Physik und Chemie haben zusätzlich die Möglichkeit ihre Bewerbungsunterlagen direkt am Stand überprüfen zu lassen.

TEILNEHMENDE FAKULTÄTEN // ZentralCampus

14. Juni, ZentralCampus (ZHG) Stand 25 ZHG

Philosophische Fakultät

Das Team der Philosophischen Fakultät bietet Ihnen Infomaterial und Beratung zu den Themen Praktikum und Berufseinstieg an. Auch hier wird der Service des Bewerbungsmappenchecks angeboten.

Sozialwissenschaftliche Fakultät

Bei der Sozialwissenschaftlichen Fakultät erhalten Sie Infomaterial und Beratung hinsichtlich sozialwissenschaftlicher Berufsfelder. Ebenfalls bietet die Fakultät den Service an, Ihre Bewerbungsunterlagen zu prüfen.

MESSEPROGRAMM // 13. Juni 2017 // NordCampus

Foyer der Physik

11:00 Uhr

Eröffnung der Messe
Prof. Dr. Ulrike Beisiegel
Präsidentin der Georg-August-Universität Göttingen

Hörsaal 3

11:30 – 12:15 Uhr

Naturwissenschaftler (m/w) im Bereich Risiko und Finanzen

Dr. Jochen Meyer
d-fine GmbH

12:30 – 13:15 Uhr

Industriepromotion als Naturwissenschaftler – Chancen und Vorurteile

Adrian Ley
Sartorius

13:30 – 14:15 Uhr

Einstieg in die IT-Unternehmensberatung für Naturwissenschaftler

Juliane Clemens & Markus Klein
ABS-Team GmbH

14:30 – 15:15 Uhr

Der erste Eindruck zählt – die Do's & Don'ts für Bewerbungsschreiben

Tara Fischer, Personalreferentin
Personalreferentin, Prof. Schumann GmbH

15:30 – 16:15 Uhr

Welcher Job passt zu mir? – Perspektiven für Naturwissenschaftler, Mediziner & Informatiker

Laura Becker
jobvector / Capsid GmbH

MESSEPROGRAMM // 14. Juni 2017 // ZentralCampus

Zentrales Hörsaalgebäude (ZHG)

11:00 Uhr **Eröffnung der Messe**
Prof. Dr. Ulrike Beisiegel
Präsidentin der Georg-August-Universität Göttingen

Vortragsprogramm I: Hörsaal 006

11:30 – 12:15 Uhr **Im Vorstellungsgespräch glänzen – Tipps aus Unternehmenssicht**

Björn Babbe (Standortleiter) und Linda Schmitt (Recruiterin)
Bertrandt Services GmbH

12:30 – 13:15 Uhr **Vom Studenten zum Projektleiter – Welche Perspektiven haben Consultants und Entwickler?**

Henning Rahlf, Senior Consultant
Prof. Schumann GmbH

13:30 – 14:15 Uhr **Tipps und Tricks für das Vorstellungsgespräch**

Regina Hogrefe
Genossenschaftsverband e. V.

14:30 – 15:15 Uhr **Building a better working world**
(Vortrag in deutscher Sprache)

Caroline Bienen
EY

15:30 – 16:15 Uhr **Nach der PraxisBörse ist vor dem Bewerbungsgespräch – So meistern Sie es erfolgreich!**

Marc-Oliver Dorn
Hannover Rück SE

MESSEPROGRAMM // 14. Juni 2017 // ZentralCampus

Zentrales Hörsaalgebäude (ZHG)

Vortragsprogramm II: Hörsaal 005

11:45 – 12:30 Uhr **Worldwide registration mit knoell**

Felix Knoell und Dr. Wiebke Kallweit
Dr. Knoell Consult GmbH

12:45 – 13:30 Uhr **CLAAS – Das Unternehmen und Einstiegsmöglichkeiten**

Niclas Gockel
CLAAS

13:45 – 14:30 Uhr **How to start your career in a world-wide operating food & feed company (Vortrag auf Deutsch oder Englisch, wie vor Ort gewünscht)**

Susanne Orthofer
Regional Human Resource Manager EMA
ERBER Group

14:45 – 15:30 Uhr **Überzeuge in Deinem Bewerbungsgespräch**

Robert Graf, HR Business Partner
KWS Gruppe

15:45 – 16:30 Uhr **Wir haben das Futter mit dem Sie der Herde davon laufen! – Tipps und Tricks für eine erfolgreiche Bewerbung als Berufseinsteiger**

Thomas Mayr
Sano - Moderne Tierernährung GmbH

MESSEPROGRAMM // 14. Juni 2017 // ZentralCampus

Zentrales Hörsaalgebäude (ZHG)

Vortragsprogramm SNIC: Hörsaal 004, 12:00 – 14:00 Uhr

Abschlussarbeiten in Unternehmen

SüdniedersachsenInnovationsCampus (SNIC)

Die Abschlussarbeit bei einer Firma zu schreiben, erhöht Ihre Jobchancen nach dem Studium. Der SüdniedersachsenInnovationsCampus (SNIC) fördert Abschlussarbeiten in Kooperation mit regionalen Unternehmen. Welche Unternehmen vor Ort gerne mit Studierenden zusammenarbeiten möchten, was bei der Auswahl der Themen und Methodik zu beachten ist und wie die Zusammenarbeit gelingt, stellen Referenten in der Veranstaltung – aus Sicht der Studierenden, Professoren und Unternehmen vor.

Praxisbeispiel: Meine anwendungsbezogene Abschlussarbeit

Philipp Bäumle
Studiert „Regionalmanagement und Wirtschaftsförderung" an der HAWK und schreibt seine Abschlussarbeit über das Informations- und Lotsensystem des SNIC

Was bei der Auswahl des Themas, der Methodik und des Wirtschaftspartners zu beachten ist

Prof. Dr. Jörg Lahner
Professor für Wirtschaftsförderung und Unternehmensführung an der HAWK und Koordinator der Gründungsunterstützung im SNIC

Ein breites Spektrum von Fragestellungen und Lösungen – Sicht eines Unternehmers

Dr. Johannes Loxen
Geschäftsführer der SerNet GmbH und Wirtschaftspartner des SNIC

SNIC Südniedersachsen InnovationsCampus

Wir bringen **Wissenschaft** und **Wirtschaft** zusammen

Besuchen Sie uns auch auf dem regionalen Gemeinschaftsstand!

13. Juni // NordCampus // Foyer der Physik

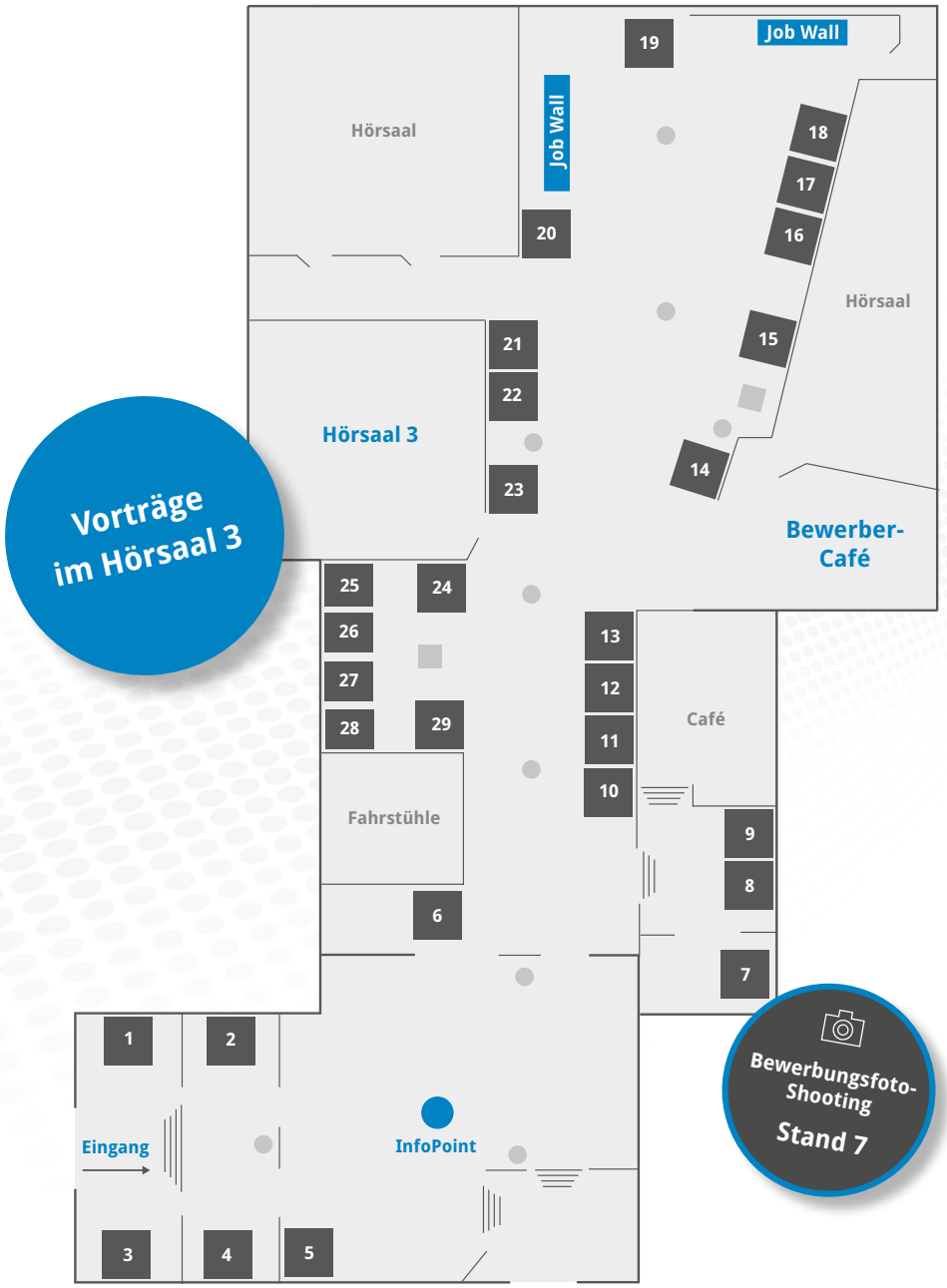

14. Juni // ZentralCampus // Zentrales Hörsaalgebäude

Kostenfreies Bewerbungsfoto*

Nord Campus Stand 07

Zentral Campus Stand 21

Checkliste Bewerbungsfoto

Das Bewerbungsfoto ist das Medium für den ersten Eindruck bei der Jobsuche. Um das optimale Bewerbungsfoto von Ihnen aufzunehmen und Sie ins rechte Licht zu rücken, beachten Sie bitte ein paar Grundregeln:

Bitte so

Kleidung passend zum angestrebten Job
knitter-, flecken- und fusselfrei

Haare bitte ordentlich frisiert
lange Haare binden, stecken oder hinter die Schultern legen

Dezentes Make-up
Kontraste zwischen Hals und Gesicht vermeiden

Bitte vermeiden

Verzichten Sie auf übertriebenen (Gesichts-)Schmuck

Schulterfrei, großer Ausschnitt, Sexy Look

Bitte reservieren Sie Ihren Shootingtermin direkt am Stand

mehle hundertmark Fotografie

GEORG-AUGUST-UNIVERSITÄT GÖTTINGEN

* **für Studierende** der Universität Göttingen und der benachbarten Universitäten und Hochschulen (Vorlage Studierendenausweis)

	Katalogseite	Agrarwissenschaften	Biologie	Chemie	Forstwissenschaften und Waldökologie	Fremdsprachen und Philologien	Geistes- und Kulturwissenschaften	Geowissenschaften und Geographie	Informatik	Mathematik	Medizin	Physik	Psychologie	Rechtswissenschaften	Sozialwissenschaften	Wirtschaftswissenschaften	Stand Nr. NC // 13.06.	Stand Nr. ZHG // 14.06.
ABS Team GmbH	28								●	●		●				●	15	52
Accurion GmbH	85			●					●			●					1	
Agentur für Arbeit Göttingen	29	●	●	●	●	●	●	●		●	●	●	●	●	●	●	28	18
AGRAVIS Raiffeisen AG	30	●																1
Allianz Beratungs- und Vertriebs-AG	32						●	●					●	●	●	●		59
AMAZONE Amazonen-Werke H. Dreyer GmbH & Co. KG	34	●							●			●				●		14
B. Braun Melsungen AG	36		●	●					●					●		●		56
BDO AG Wirtschaftsprüfungsgesellschaft	38													●		●		57
Beckmann und Partner mbB	114													●		●		27
Bertrandt Services GmbH	40			●					●	●		●				●	21	24
Beschäftigungsförderung Göttingen (kAöR)	115	●	●	●	●	●	●	●	●	●	●	●	●	●	●	●		27
best practice consulting AG	39								●	●						●		46
Blackbit digital Commerce GmbH	115						●		●	●		●			●	●		27
Robert Bosch Power Tools GmbH	42														●	●		48
Cargill	44	●	●	●												●		50
CLAAS	46	●							●					●		●		62
Continental AG	48			●			●		●	●		●		●	●	●		19
d-fine GmbH	50								●	●		●				●	4	
Deloitte GmbH Wirtschaftsprüfungsgesellschaft	49								●	●				●		●		47
Deutsche Bundesbank	52								●	●		●		●		●		17
Deutscher Landwirtschaftsverlag GmbH	53	●			●		●									●		5
Deutsches Theater Göttingen	91	●				●	●		●	●			●	●	●	●		21
ECOVIS Audit AG	116													●		●		27
EDEKA AG	54	●					●		●	●					●	●		60
Einbeck Marketing GmbH	117						●								●	●		27
Enterprise Autovermietung Deutschland B. V. & Co. KG	58					●	●	●								●		23
ERBER Group BIOMIN du Romer Labs	56	●	●	●													23	9
EY	59								●	●				●		●		29
Evotec International GmbH	117		●	●							●	●						27
FERCHAU Engineering GmbH	62		●	●					●	●		●					16	
Fiedler, Ostermann & Schneider - Patentanwälte	118	●		●				●				●						27
FLYNet - FLYer Kommunikationsgesellschaft mbH	71								●	●						●		49
ForFarmers Langförden GmbH	60	●																12
Fr. Bremer Weinhandlung GmbH	91	●				●							●	●		●		21
Genossenschaftsverband e.V.	64															●		61
Gesellschaft für Nachhaltige Entwicklung (GNE)	63	●	●	●	●	●	●	●	●	●	●	●	●	●	●	●	5	27
GFA Consulting Group	66	●						●								●		30
GWG Gesellschaft für Wirtschaftsförderung ...	119							●						●		●		27
Handwerkskammer Hildesheim-Südniedersachsen	120	●	●	●	●	●	●	●	●	●	●	●	●	●	●	●		27
Hannover Rück SE	68								●	●						●		28
Hays	67					●	●						●		●	●		16
IHK - Industrie- und Handelskammer Hannover	120	●	●	●	●	●	●	●	●	●	●	●	●	●	●	●		27
IT InnovationsCluster Göttingen Südniedersachsen	70																6	49
jobvector	72	●	●	●				●	●	●	●	●					18	
Josera GmbH & Co. KG	73	●							●							●		13
Junges Theater Göttingen gGmbH	91					●	●							●	●	●		21
Dr. Knoell Consult GmbH	74	●	●	●	●			●										53
Knüppel Verpackung GmbH & Co. KG	121															●		27
KPMG AG Wirtschaftsprüfungsgesellschaft	76								●					●		●		32
K+S Aktiengesellschaft	78	●	●	●				●	●							●	3	63
KWS SAAT SE	75	●	●						●					●		●	20	51

	Katalogseite	Agrarwissenschaften	Biologie	Chemie	Forstwissenschaften und Waldökologie	Fremdsprachen und Philologien	Geistes- und Kulturwissenschaften	Geowissenschaften und Geographie	Informatik	Mathematik	Medizin	Physik	Psychologie	Rechtswissenschaften	Sozialwissenschaften	Wirtschaftswissenschaften	Stand Nr. NC // 13.06.	Stand Nr. ZHG // 14.06.
Lidl Vertriebs GmbH & Co. KG	80	●													●	●	●		20
L|MC Logistik und MobilitätsCluster Göttingen | Süd...	121	●	●	●	●			●	●	●		●				●	●		27
Mahr GmbH	85								●	●		●						1	
MASTERRIND GmbH	81	●	●														●		11
MBM ScienceBridge GmbH	82	●	●	●	●				●		●	●						9	
McKinsey & Company, Inc.	83	●	●	●	●	●	●	●	●	●	●	●	●	●	●	●	●	22	
Measurement Valley e.V.	84																	1	
mehle - hundertmark fotografie gbr	24	●	●	●	●	●	●	●	●	●	●	●	●	●	●	●	●	7	21
Menge Noack Rechtsanwälte, Fachanwälte, Notariat	91														●				21
M. I. T. Multimedia Internet Telematik GmbH	71								●	●							●	6	49
mod Services GmbH	122																●		27
NORD/LB - Norddeutsche Landesbank	86									●		●			●		●		55
Otto Bock HealthCare GmbH	88					●	●		●	●			●		●	●	●		43
Pro-City GmbH Göttingen	91															●	●		21
Prof. Schumann GmbH	92								●	●		●					●	2	31
PwC	89								●	●					●		●		22
Qioptiq Photonics GmbH & Co. KG	85											●						1	
Quattek & Partner Steuerberatungsgesellschaft	94																●		44
Raiffeisen Waren GmbH	96	●	●	●					●						●		●		4
R+V Allgemeine Versicherung AG	98	●																	8
Sandhills East	99	●														●	●		15
Sano - Moderne Tierernährung GmbH	100	●															●		10
Sartorius	101		●	●					●	●		●					●	14	45
Schippers GmbH	104	●																	3
SET GmbH	102		●	●			●		●	●		●					●	17	58
SMA Solar Technology AG	123								●	●		●					●		27
SNIC Südniedersachsen-InnovationsCampus	124	●	●	●	●	●	●	●	●	●	●	●	●	●	●	●	●		27
StadtRadio Göttingen 107,eins	125	●	●	●	●	●	●	●	●	●		●	●	●	●	●			27
Strube GmbH Co. KG	105	●	●	●													●		2
Studienseminar Hildesheim – Landesschulbehörde	106	●			●												●		7
SüdniedersachsenStiftung	125	●	●	●	●	●	●	●	●	●	●	●	●	●	●	●	●		27
Sycor Gruppe	107								●								●		54
VDL Landesverband Niedersachsen	108	●																	6
VerpackungsCluster Südniedersachsen e.V.	126								●								●		27
Werum Software & Systems AG	111								●									19	
WiReGo Wirtschaftsförderung Region Goslar ...	127			●					●	●	●	●	●	●	●	●	●	8	27
WRG Wirtschaftsförderung Region Göttingen GmbH	128							●							●	●	●		27

Fakultäten, uniinterne Einrichtungen und Studentische Initiativen

AIESEC	14	27	39
ALUMNI	07	29	42
BDVB e.V.	14		38
Career Service	11	25	41
Enactus	14		37
Fakultät der Chemie	17	10	
Fakultät der Mathematik und Informatik	17	10	
Fakultät der Physik	17	10	
Gründungsförderung	04	24	26

IAESTE	15	12	
InDiGu	13	26	40
Philosophische Fakultät	17		25
Sozialwissenschaftliche Fakultät	17		25
Sprachwerk	15		36
ThOP	16	13	35
Unikino Göttingen	16		34
Wirtschaftskontakte	112	24	26
ZESS	13	11	33

Aussteller von A – Z

Gesuchte Fachrichtungen

Agrarwissenschaften

Biologie

Chemie

Forstwissenschaften und Waldökologie

Fremdsprachen und Philologien

Geistes- und Kulturwissenschaften

Geowissenschaften und Geographie

Informatik

Mathematik

Medizin

Physik

Psychologie

Rechtswissenschaften

Sozialwissenschaften

Wirtschaftswissenschaften

ABS Team GmbH

IT-Beratungsdienstleistungen
(SAP Personalmanagement-Software)

Stand 15 Nord | Stand 52 ZHG

Was wir suchen

Fachrichtungen: Informatik, Mathematik, Physik, Wirtschaftswissenschaften

Qualifikation: Starke Affinität zu Beratung und Programmierung, betriebswirtschaftliche Kenntnisse, Deutsch und Englisch fließend in Wort und Schrift

Profil: Mobilität, Flexibilität und Einsatzbereitschaft, serviceorientiertes Handeln, Kommunikationsstärke

Einstiegsmöglichkeiten: Direkteinstieg mit Mentoring

Bewerbungsverfahren: Online über das Bewerberportal auf unserer Webseite www.abs-team.de/karriere

Als SAP-Partner realisieren wir deutschlandweit und international kundenindividuelle SAP Personalmanagement-Lösungen: Software für komplexe Unternehmensprozesse, mit umfangreicher Funktionalität und Nutzerfreundlichkeit. ABS Team ist seit mehr als 30 Jahren eine feste Größe im Markt für SAP HR-/HCM-Beratung.

Kontakt

English consultation possible

Postanschrift:
ABS Team GmbH
Mühlenweg 65, 37120 Bovenden

Ansprechpartner:
Dr. Andreas Rupprecht (Geschäftsführer)

Agentur für Arbeit Göttingen

Öffentlicher Dienst / Verwaltung

Stand 28 Nord | Stand 18 ZHG

Bundesagentur für Arbeit
Agentur für Arbeit Göttingen

Was wir suchen

Fachrichtungen: Agrarwissenschaften, Biologie, Chemie, Forstwissenschaften und Waldökologie, Fremdsprachen / Philologien, Geistes- und Kulturwissenschaften, Geowissenschaften und Geographie, Mathematik, Medizin, Physik, Psychologie, Rechtswissenschaften, Sozialwissenschaften, Wirtschaftswissenschaften

Das Trainee-Programm für Führungskräfte steht grundsätzlich Absolvent*innen aller Fachrichtungen offen.

Qualifikation: Sie haben bereits erfolgreich ein Hochschulstudium, vorzugsweise auf Masterniveau, absolviert? Sie bringen einschlägige Berufserfahrung von mindestens einem Jahr nach Ihrem Studienabschluss mit und verfügen idealerweise über erste Führungserfahrung? Außerdem sind Sie grundsätzlich bereit, im Anschluss an das Traineeprogramm auch bundesweit bei der BA tätig zu werden? Dann bewerben Sie sich als Trainee und werden Sie Führungskraft bei der BA.

Profil: Kommunikationsfähigkeit, Flexibilität, Verantwortungsbewusstsein, Zielstrebigkeit, Belastbarkeit

Einstiegsmöglichkeiten: Mit unserem Traineeprogramm bieten wir Ihnen die Möglichkeit, als Führungskraft Verantwortung in der Bundesagentur für Arbeit zu übernehmen. Im Rahmen eines 24-monatigen Traineeprogramms bereiten wir Sie auf diese Aufgabe gezielt vor. Bitte beachten Sie die aktuellen Stellenausschreibungen unter www.arbeitsagentur.de/karriere

Kontakt

Postanschrift:
Agentur für Arbeit Göttingen
Bahnhofsallee 5, 37081 Göttingen

Ansprechpartnerin:
Frau Kubeil, Tel.: +49 511 9885-4210

AGRAVIS Raiffeisen AG

Agrarhandel & Dienstleistungen

Stand 1 ZHG

Was wir suchen

Fachrichtungen: Agrarwissenschaften

Qualifikation: Studium der Agrarwissenschaften, relevante Praxiserfahrung (z.B. Ausbildung, Praktika, etc.)

Profil: Kundenorientierung, Unternehmerisches Denken, Begeisterung für Beratung & Vertrieb

Praxis im Studium: Abschlussarbeiten, Praktika möglich

Einstiegsmöglichkeiten: Praktikum, Abschlussarbeit, Traineeprogramm, Direkteinstieg

Bewerbungsverfahren: Online unter karriere.agravis.de

„Beine auf dem Boden, Kopf in der Zukunft" – und das meinen wir auch so. Wenn Sie unternehmerisch denken, eigenverantwortlich arbeiten und Teil eines großen, erfolgreichen Teams aus Spezialisten werden wollen, dann finden Sie bei uns das passende berufliche Umfeld.

Kontakt

Postanschrift:
Münster: AGRAVIS Raiffeisen AG, Industrieweg 110, 48155 Münster
Hannover: AGRAVIS Raiffeisen AG, Plathnerstraße 4A, 30175 Hannover

Ansprechpartnerin:
Laura Robert, Personalentwicklung, Tel.: +49 251 682-2151
E-Mail: Laura.Robert@agravis.de

TOP
NATIONALER
ARBEITGEBER
2017
FOCUS
DEUTSCHLANDS
BESTE ARBEITGEBER
IM VERGLEICH
IN KOOPERATION MIT
kununu | statista

Das Land lieben. Das Business bewegen.
Hier wächst Ihre Zukunft.

Als innovatives Agrarhandels- und Dienstleistungsunternehmen bieten wir unseren Mitarbeiterinnen und Mitarbeitern viele Freiräume zur Entfaltung individueller Stärken.
Bewerben Sie sich jetzt unter **karriere.agravis.de**

AGRAVIS

PFLANZEN TIERE TECHNIK BAUSERVICE MÄRKTE ENERGIE

Allianz Beratungs- und Vertriebs-AG

Versicherung und Finanzdienstleistungen

Stand 59 ZHG

Was wir suchen

Fachrichtungen: Geistes- und Kulturwissenschaften, Geowissenschaften und Geographie, Psychologie, Rechtswissenschaften, Sozialwissenschaften, Wirtschaftswissenschaften

Qualifikation: Sie sind auf der Suche nach einem Job im Vertrieb? Wollen beim Marktführer einsteigen und Ihre Karrierechancen verwirklichen? Dann sind Sie bei uns genau richtig! Egal ob Sie aus dem Bereich Versicherung und Finanzen kommen oder als Quereinsteiger durchstarten möchten! Wir sind auf der Suche nach Kundenbegeisterern. Hierzu bieten wir Ihnen die verschiedensten Einstiegsmöglichkeiten als Trainee, selbstständige/r Unternehmer/in, Führungskraft, Kundenbetreuer/in u.a.

Praxis im Studium: Abschlussarbeiten, Praktika, Werkstudenten möglich

Einstiegsmöglichkeiten: Direkteinstieg, Duales Studium, Karriereentwicklungsprogramm, Trainee-Programm

Bewerbungsverfahren: Online

Wir sind die Geschäftsstelle Göttingen, das Gesicht der Allianz in der Universitätsstadt an der Leine. Unser Hauptsitz ist im Zentrum von Göttingen. Wir kennen unsere Region vom Harz bis an die Lüneburger Heide, die Menschen, ihre Wünsche und Bedürfnisse! Fairness, Respekt und Verbindlichkeit sind dabei die Grundlage unserer täglichen Arbeit und langjährigen Kundenbeziehungen. Dies sind auch die Werte, die uns als Arbeitgeber ausmachen – Wir sind Ihre Ansprechpartner in allen Lebenslagen.

Kontakt

Postanschrift:
Allianz Beratungs- und Vertriebs AG, Geschäftsstelle Göttingen
Berliner Straße 12, 37073 Göttingen

Ansprechpartnerin:
Jessica Hankel, Tel.: +49 151 51467587
E-Mail: jessica.hankel@allianz.de

FÜR ALLE, DIE SICH TRAUEN

DIE WELT MIT DEN AUGEN UNSERER KUNDEN ZU SEHEN. INNOVATIV ZU BERATEN. KUNDENBEDÜRFNISSE ÜBER ALLES ZU STELLEN.

- Absolventenprogramm/Trainee
- Karriereentwicklungsprogramm
- Kundenbetreuer/innen
- Leiter/innen einer Verkaufsregion

Hier ist Ihr Zuhause!
Jetzt bewerben!

Trauen Sie sich! Finden Sie Ihre Herausforderung auf **karriere.allianz.de**.

Allianz Beratungs- und Vertriebs-AG
Geschäftsstelle Göttingen
Berliner Straße 12, 37073 Göttingen
Ihre Ansprechpartnerin:
Jessica Hankel
Tel: 05 51. 49 64 - 0
Mobil: 01 51 . 51 46 75 87
E-Mail: jessica.hankel@allianz.de
www.allianz-goettingen.de

Allianz

Für uns zählen Ihre Qualifikationen und Stärken. Deshalb ist jeder unabhängig von sonstigen Merkmalen wie z. B. Geschlecht, Herkunft und Abstammung oder einer eventuellen Behinderung willkommen.

AMAZONE
Amazonen-Werke H. Dreyer GmbH & Co. KG

Maschinen- und Anlagenbau, Agrartechnik

Stand 14 ZHG

Was wir suchen

Fachrichtungen: Agrarwissenschaften, Informatik, Physik, Wirtschaftswissenschaften

Profil: Interesse an der Landwirtschaft bzw. -technik, eine selbstständige und praxisbezogene Arbeitsweise, ausgeprägte Team- und Kommunikationsfähigkeit

Praxis im Studium: Abschlussarbeiten, Praktika, Werkstudenten möglich

Einstiegsmöglichkeiten: Direkteinstieg, Traineeprogramm, Praktika, Abschlussarbeiten

Bewerbungsverfahren: Vorzugsweise online

Die AMAZONEN-Werke wurden 1883 von Heinrich Dreyer in Hasbergen-Gaste bei Osnabrück gegründet und sind seit jeher ein inhabergeführtes Familienunternehmen - aktuell in der 4. Generation.

Kontakt

English consultation possible

Postanschrift:
AMAZONE Amazonen-Werke H. Dreyer GmbH & Co. KG
Am Amazonenwerk 9-13, 49205 Hasbergen

Ansprechpartner:
Herr Jürgens, Tel.: +49 5405 501-0
E-Mail: personal.gaste@amazone.de

+49 (0) 5405 501-0 | www.amazone.jobs

WACHSEN SIE MIT AMAZONE!

Nach einem Gespräch mit AMAZONE auf der Agritechnica wurde mir die Möglichkeit angeboten, meine Masterthesis im Bereich des Produktmanagements zu schreiben. Durch den hohen Praxisbezug, die hohe Selbstständigkeit, dem offenen Entgegenkommen und der Vielfalt an Aufgaben während dieser Zeit, stand AMAZONE als Arbeitgeber an erster Stelle. Nun verantworte ich das Produktmarketing für den Bereich der passiven Bodenbearbeitung.

Timo Zipf, Produktmarketing

yourfirm
Top-Jobs im Mittelstand

FAIR company 2017

AMAZONE: inhabergeführt, international, innovativ

406 Mio. € Jahresumsatz in 2016. Mehr als 1.800 Mitarbeiter an 7 Produktionsstandorten weltweit. Aktuell über 1.300 erteilte Patente und mehr als 500 eingetragene Marken.

AMAZONE

B. Braun Melsungen AG

Medizin-/Pharmatechnik

Stand 56 ZHG

Was wir suchen

Fachrichtungen: Biologie, Chemie, Informatik, Rechtswissenschaften, Wirtschaftswissenschaften

Praxis im Studium: Abschlussarbeiten, Praktika, Werkstudenten möglich

Einstiegsmöglichkeiten: Praktika, Abschlussarbeiten, Traineeprogramme, Direkteinstieg

Bewerbungsverfahren: online

B. Braun ist einer der führenden Hersteller von Medizintechnik- und Pharma-Produkten und Dienstleistungen weltweit. Jede von B. Braun erbrachte Leistung verkörpert die gesamte Fachkompetenz, das tiefe Verständnis des Unternehmens für die Bedürfnisse der Anwender und umfassende Expertise seit 1839. Mit einem stetig wachsenden Portfolio an wirkungsvollen Lösungen für die medizinische Versorgung leistet B. Braun einen wesentlichen Beitrag, um weltweit die Gesundheit von Menschen zu schützen und zu verbessern. Insgesamt umfasst das Sortiment 5.000 Produkte, die zu 95 Prozent in eigener Fertigung hergestellt werden. Durch ergänzende Dienstleistungs- und Beratungsangebote ist B. Braun ein Systemanbieter, der in enger Partnerschaft mit den Kunden die jeweils beste Lösung für Patienten entwickelt. Wir leisten so einen wichtigen Beitrag zum medizinischen Fortschritt. Das Unternehmen ist mittlerweile in 65 Ländern mit rund 58.000 Mitarbeitern vertreten.

Kontakt

Employment of english-speaking students

English consultation possible

Postanschrift:
B. Braun Melsungen AG
Carl-Braun-Straße 1, 34212 Melsungen

Ansprechpartnerinnen:
Nicole Laufersweiler, Luise Link, Reinhild Gutzeit

B|BRAUN
SHARING EXPERTISE

Karriere in der Medizintechnik

WERDEN SIE EIN TEIL VON UNS

Sie suchen Herausforderungen? Bei einem dynamischen Global Player oder lieber bei einem soliden deutschen Familienunternehmen? Bei B. Braun finden Sie beides. Wir vernetzen täglich das Wissen von mehr als 58.000 Experten in mehr als 65 Ländern. So gestalten wir den Fortschritt in der Medizin. Seit mehr als 175 Jahren. Werden auch Sie ein Teil von uns. Wir freuen uns auf Sie.

B. Braun Melsungen AG | www.bbraun.de/de/unternehmen/karriere

BDO AG Wirtschaftsprüfungsgesellschaft

Wirtschaftsprüfung, Steuerberatung, Advisory Services

Stand 57 ZHG

Was wir suchen

Fachrichtungen: Rechtswissenschaften, Wirtschaftswissenschaften, BWL, VWL

Qualifikation: Wir suchen Studierende und Absolventen mit einem wirtschafts- oder rechtswissenschaftlichen Hochschulstudium und relevanten Studienschwerpunkten. Gute Englischkenntnisse runden das gewünschte Qualifikationsprofil ab.

Profil: Wir suchen engagierte und aufgeschlossene Persönlichkeiten. Analysestärke, Strukturierungsvermögen, Motivation und Kommunikationsstärke sind für uns ebenso wichtig wie die Fähigkeit zum „Blick über den Tellerrand" und ein authentisches, natürliches Auftreten.

Praxis im Studium: Praktika, Werkstudenten möglich

Einstiegsmöglichkeiten: Direkteinstieg als Prüfungsassistent (w/m), Steuerassistent (w/m) oder Consultant (w/m); Referendariat/Wahlstation; Praktikum oder Werkstudent (w/m)

Bewerbungsverfahren: Online-Bewerbung über www.bdo.de/jobs-karriere

BDO zählt mit über 1.900 Mitarbeitern an 26 Standorten zu den führenden Gesellschaften für Wirtschaftsprüfung und prüfungsnahe Dienstleistungen, Steuerberatung und wirtschaftsrechtliche Beratung sowie Advisory Services in Deutschland.

Kontakt

Postanschrift:
BDO AG Wirtschaftsprüfungsgesellschaft
Fuhlentwiete 12, 20355 Hamburg

Ansprechpartnerinnen:
Recruiting-Team / Katherina Braun & Juliane Seidel
Tel.: +49 40 30293-600

best practice consulting AG

IT-/Unternehmensberatung

Stand 46 ZHG

Was wir suchen

Fachrichtungen: Informatik, Mathematik, Wirtschaftswissenschaften

Qualifikation: Überzeugende Noten im Studium, gutes betriebswirtschaftliches Grundwissen, idealerweise gute Kenntnisse mindestens eines Datenbanksystems sowie Beherrschung einer Programmiersprache wie Java, ABAP, C++ oder C#

Profil: Sehr gute analytische Fähigkeiten, ausgeprägte Teamorientierung, Bereitschaft zur Übernahme von Verantwortung

Praxis im Studium: Abschlussarbeiten, Praktika, Werkstudententätigkeit möglich

Einstiegsmöglichkeiten: Direkteinstieg, Trainee

Bewerbungsverfahren: Online

bpc ist ein anerkannter Anbieter von Beratungs- und Entwicklungsleistungen, in deren Rahmen Themen wie eBusiness (z. B. Onlineportale), SAP S/4HANA und SAP Analytics im Fokus stehen. Wir legen großen Wert auf Teamgeist und leben eine ganz besondere Arbeitsatmosphäre, die sich durch gegenseitige Wertschätzung, partnerschaftliche Zusammenarbeit und starken Kollegenzusammenhalt auszeichnet.

Kontakt

Postanschrift:
best practice consulting AG
Vorsetzen 50, 20535 Hamburg

Ansprechpartnerin:
Sonja Kruphölter, E-Mail: people@bpc.ag

Bertrandt Services GmbH

Maschinen- und Anlagenbau, Energie,
Medizintechnik und Elektroindustrie

Stand 21 Nord | Stand 24 ZHG

Was wir suchen

Fachrichtungen: Chemie, Informatik, Mathematik, Physik, Wirtschaftswissenschaften

Profil: Kommunikationsfähigkeit, Verantwortungsbewusstsein, Teamfähigkeit, Engagement und Motivation, Flexibilität

Praxis im Studium: Praktika, Werkstudenten möglich

Einstiegsmöglichkeiten: Direkteinstieg

Bewerbungsverfahren: Online über unseren Bewerbungsassistenten auf der Homepage oder per E-Mail

Sie möchten Neues bewirken, an innovativen Lösungen mitarbeiten, Leistung erbringen und das alles in vielfältigen Aufgabengebieten? Herzlich willkommen bei Bertrandt! Bei uns ist Ihr Expertenwissen gefragt! Wir eröffnen Ihnen zahlreiche Möglichkeiten, Ihr Können zielgerichtet einzusetzen und gemeinsam im Team an interessanten Projekten zu arbeiten.

Kontakt

Postanschrift:
Bertrandt Services GmbH
Niederwall 47, 33602 Bielefeld

Ansprechpartnerin:
Linda Schmitt, Recruiterin
Tel.: +49 521 923 970-20, Fax: +49 521 923 970-11
E-Mail: linda.schmitt@de.bertrandt.com

Employment of
english-speaking students

English consultation possible

bertrandt

STEIGEN SIE EIN - IN UNSERE WELT DES ENGINEERING

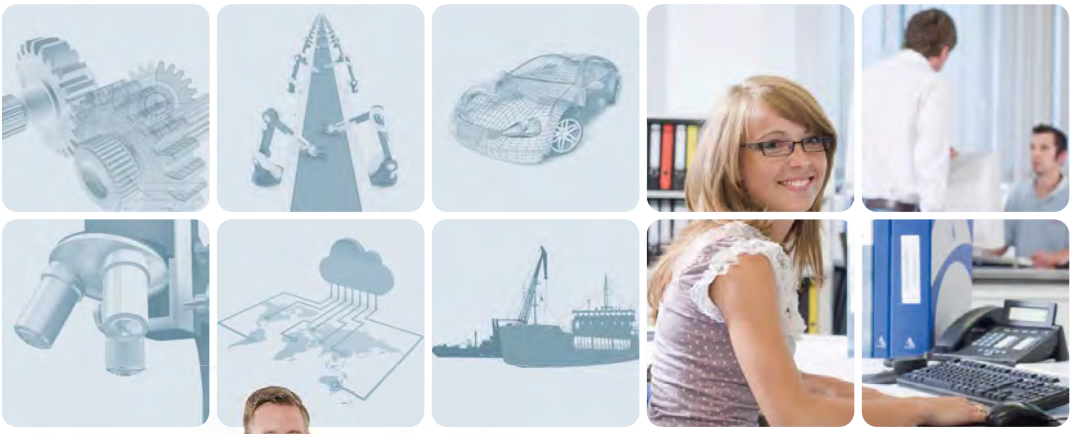

Es gibt vielfältige Möglichkeiten für Sie, einen Einstieg in unser Unternehmen zu finden. So können Sie bereits als Berufseinsteiger/in interessante Aufgaben und damit zügig Verantwortung übernehmen. Ihren Start ins Berufsleben unterstützen wir darüber hinaus mit individuellen Maßnahmen.

Der Bertrandt-Konzern bietet seit über 40 Jahren Entwicklungslösungen rund um das Thema „Mobilität“. An unserem Standort in **Bielefeld** sind wir schwerpunktmäßig in den Branchen **Maschinen-/Anlagenbau** sowie in der **Elektroindustrie** tätig.

Bewerben Sie sich jetzt:
Team Bielefeld, Telefon +49 521 923970-40
career-bielefeld@de.bertrandt.com

www.bertrandt-karriere.com

Robert Bosch Power Tools GmbH

Elektrowerkzeuge, Elektrowerkzeug-Zubehör,
Messtechnik, Gartengeräte

Stand 48 ZHG

Was wir suchen

Fachrichtungen: Sozialwissenschaften, Wirtschaftswissenschaften

Qualifikation: MS-Office-Kenntnisse, gute Sprachkenntnisse in Englisch (gern auch weitere Fremdsprachen), erste Praxiserfahrungen wünschenswert

Profil: Engagement, Teamgeist, soziale Kompetenz, interkulturelle Offenheit, Flexibilität, Eigeninitiative

Praxis im Studium: Abschlussarbeiten, Praktika, Werkstudenten möglich

Einstiegsmöglichkeiten: PreMaster-Programm, Direkteinstieg

Bewerbungsverfahren: Per E-Mail an Sabine Rademacher oder online unter www.bosch-career.de

Besuchen Sie unseren Messestand! Wir freuen uns, Sie dort persönlich kennenzulernen.

Kontakt

Postanschrift:
Robert Bosch GmbH
Zur Luhne 2, 37589 Kalefeld-Willershausen

Ansprechpartnerin:
Sabine Rademacher, Tel.: +49 5553 202-476
E-Mail: Sabine.Rademacher@de.bosch.com

Employment of english-speaking students

English consultation possible

Sie möchten Ihre Ideen in nutzbringende und sinnvolle Technologien verwandeln? Ob im Bereich Mobility Solutions, Consumer Goods, Industrial Technology oder Energy and Building Technology – mit uns verbessern Sie die Lebensqualität der Menschen auf der ganzen Welt. Willkommen bei Bosch. Der Geschäftsbereich Power Tools setzt mit innovativen Produkten für Handwerk, Industrie, Haus und Garten weltweit Maßstäbe. Im Servicezentrum in Willershausen kümmern wir uns um die vielfältigen Anliegen unserer Kunden und stehen dabei für Schnelligkeit, Zuverlässigkeit und höchste Zufriedenheit.

Ihr Weg zu Großem

- **Ihre Einstiegsmöglichkeiten**
  PreMaster-Programm und Direkteinstieg
- **Gesuchte Fachrichtungen**
  Elektrotechnik, Wirtschaftsingenieurwesen, Wirtschaftswissenschaften, Maschinenbau, Sozialwissenschaften

Starten Sie etwas Großes.
Bewerben Sie sich online unter: **www.start-a-remarkable-career.de**

Cargill

Nahrungsmittel, Landwirtschaft, Finanzen, technische Industrie

Stand 50 ZHG

Was wir suchen

Fachrichtungen: Agrarwissenschaften, Biologie, Chemie, Wirtschaftswissenschaften

Qualifikation: Guter bis sehr guter Hochschulabschluss (Master oder Diplom), Praktika aus verwandten Bereichen, fließende Deutsch- und Englischkenntnisse, idealerweise Auslandserfahrung

Profil: Analytisches Denkvermögen, Kommunikationsstärke, Teamfähigkeit, räumliche Flexibilität und Mobilität, Freude an kontinuierlicher Weiterbildung

Praxis im Studium: Abschlussarbeiten, Praktika, Werkstudenten möglich

Einstiegsmöglichkeiten: Direkteinstiegsmöglichkeiten und Traineeprogramme

Bewerbungsverfahren: Online

Unsere Cargill-Mitarbeiter freuen sich auf Ihren Besuch an unserem Messestand. Gerne geben wir Ihnen einen Einblick in die verschiedenen Aufgabenbereiche bei Cargill und beantworten ganz individuell Ihre Fragen, um Sie besser kennenzulernen. Ihr Cargill-Recruiting-Team

Kontakt

English consultation possible

Postanschrift:
Cargill Deutschland GmbH
Cerestarstraße 2, 47809 Krefeld

Ansprechpartnerin:
Heike Jacob, Tel.: +49 2151 575 300
E-Mail: recruiter_de@cargill.com

Ihre Zukunft bei Cargill

Wir suchen engagierte Mitarbeiter, die in unser Unternehmen passen.

Motivierten Hochschulabsolventen mit Master- oder Diplomabschluss bieten wir Traineeprogramme.

Working for Cargill is an opportunity to *thrive.*

Technical Management Trainee
Commercial Management Trainee
Supply Chain Management Trainee

Wir sind weltweit aktiv auf sechs Kontinenten in 70 Ländern mit 150.000 Mitarbeitern.

Erfahren Sie mehr und bewerben Sie sich online unter **www.cargill.de**/karriere.

Lernen wir uns doch bald persönlich kennen.

www.cargill.de

Cargill®

CLAAS

Maschinen- und Anlagenbau, Agrartechnik

Stand 62 ZHG

Was wir suchen

Fachrichtungen: Agrarwissenschaften, Informatik, Rechtswissenschaften, Wirtschaftswissenschaften

Qualifikation: Wer zielstrebig und überzeugend seine Chancen nutzt, dem steht die CLAAS Welt offen. Denn Initiative ist das, was uns groß gemacht hat. Sie müssen nicht in einem landwirtschaftlichen Betrieb aufgewachsen sein, um zur CLAAS Familie zu finden – obwohl ein Bezug zur Landwirtschaft immer eine gute Ausgangslage darstellt. Sie sollten Neugierde mitbringen, Interesse und Engagement zeigen sowie Spaß an Einsätzen im Ausland haben.

Profil: Hohes Maß an Kommunikationsfreude, Kundenorientierung, Verantwortungsbewusstsein, überzeugende Persönlichkeit

Praxis im Studium: Abschlussarbeiten, Praktika, Werkstudententätigkeit möglich

Einstiegsmöglichkeiten: internationales Traineeprogramm, Direkteinstieg

Bewerbungsverfahren: Online

CLAAS ist einer der weltweit führenden Hersteller von Landtechnik. Unsere modernen Erntemaschinen, Traktoren, Pressen und landwirtschaftlichen Informationstechnologien helfen, die steigende Nachfrage nach Nahrungsmitteln, Energie und Rohstoffen zu bedienen. Wir freuen uns, Sie an unserem Messestand kennenzulernen.

Kontakt

English consultation possible

Postanschrift:
CLAAS
Mühlenwinkel 1, 33428 Harsewinkel

Ansprechpartnerin:
Jacqueline Pollitt, Corporate HR Marketing, Tel.: +49 5247 12-3823
E-Mail: karriere@claas.com

Talente gesucht, die auf allen Feldern zu Hause sind.

Die Landtechnik ist einer der lebenswichtigsten Wirtschaftszweige der Welt, denn die Menschheit wächst immer weiter. So werden im Jahr 2025 etwa 8 Mrd. Menschen auf der Erde leben. Moderne Erntemaschinen helfen, die steigende Nachfrage nach Nahrungsmitteln zu bedienen. Hightech-Produkte von CLAAS sind in 140 Ländern im Einsatz. Mit mehr als 11.000 Mitarbeiterinnen und Mitarbeitern an unseren Standorten weltweit erzielen wir einen Umsatz von 3,6 Mrd. Euro.

Zukunft ernten: **www.claas.jobs**

CLAAS

Continental AG

Automobilzulieferer

Stand 19 ZHG

Was wir suchen

Fachrichtungen: Chemie, Geistes- und Kulturwissenschaften, Informatik, Mathematik, Physik, Rechtswissenschaften, Sozialwissenschaften, Wirtschaftswissenschaften

Qualifikation: Auslandserfahrung, Sprachkenntnisse, Praxiserfahrung durch Praktika, Werkstudententätigkeiten o.ä., interdisziplinär und breit gefächerter akademischer Hintergrund wünschenswert.

Profil: Teamfähigkeit sowie Kommunikationsfähigkeit sind Grundvoraussetzungen; Motivation in einem internationalen Umfeld zu arbeiten; Ambition die persönlichen Fähigkeiten und Kenntnisse weiterzuentwickeln.

Praxis im Studium: Abschlussarbeiten, Praktika, Werkstudenten möglich

Einstiegsmöglichkeiten: In allen Tätigkeitsfeldern sind Direkteinstiege möglich. Absolventen bieten wir zudem die Möglichkeit, über eines unserer Traineeprogramme einzusteigen.

Bewerbungsverfahren: Online-Bewerbungsverfahren über www.continental-jobs.de

Kontakt

Postanschrift:
Continental AG
Vahrenwalder Straße 9, 30165 Hannover

Ansprechpartner:
E-Mail: personal@conti.de

Employment of english-speaking students

English consultation possible

Deloitte GmbH Wirtschaftsprüfungsgesellschaft

Wirtschaftsprüfung, Risk Advisory, Tax & Legal, Financial Advisory, Consulting

Stand 47 ZHG

Was wir suchen

Fachrichtungen: Informatik, Mathematik, Rechtswissenschaften, Wirtschaftswissenschaften

Qualifikation: Sehr gute Studienleistungen, relevante Praktika, gute Englischkenntnisse, idealerweise Auslandserfahrung

Profil: Analytisches Denkvermögen, ausgeprägte Team- und Kommunikationsfähigkeiten, Reisebereitschaft

Praxis im Studium: Abschlussarbeiten, Praktika, Werkstudenten möglich

Einstiegsmöglichkeiten: Direkteinstieg/Training-on-the-Job, Praktikum, Werkstudententätigkeit, Abschlussarbeit

Bewerbungsverfahren: Online

Making an impact that matters. Unser Anspruch ist, jeden Tag das zu tun, was wirklich zählt – für Kunden, unsere Mitarbeiter und die Gesellschaft.

Kontakt

English consultation possible

Postanschrift:
Deloitte GmbH, Wirtschaftsprüfungsgesellschaft
Schwannstraße 6, 40476 Düsseldorf

Ansprechpartner:
Recruiting Team, Tel.: +49 211 8772 4111
E-Mail: career@deloitte.de
www.deloitte.com/careers

d-fine GmbH

Unternehmensberatung / Consulting

Stand 4 Nord

Was wir suchen

Fachrichtungen: Informatik, Mathematik, Physik, Wirtschaftswissenschaften

Qualifikation: Exzellenter Universitätsabschluss (Diplom/ Master/ Promotion) in Physik, Mathematik, Informatik, Wirtschaftsingenieurwesen oder vergleichbare Natur- und Wirtschaftswissenschaften mit entsprechend quantitativ oder technologisch ausgerichteten Vertiefungsrichtungen. Weit überdurchschnittliche mathematische Fähigkeiten und/oder sehr hohes Technologieverständnis. Hohes Maß an Flexibilität und Belastbarkeit aufgrund der wechselnden Einsatzorte in Deutschland und weltweit. Sehr gute Deutsch- und Englischkenntnisse. Gerne auch bereits (erste) Berufserfahrung.

Profil: Exzellente Kommunikationsfähigkeiten, Teamgeist und hohe Einsatzfreude

Praxis im Studium: Abschlussarbeiten, Praktika möglich

Einstiegsmöglichkeiten: Direkteinstieg

Bewerbungsverfahren: Online über unser Stellenportal https://jobs.d-fine.com oder per E-Mail unter careers@d-fine.de

d-fine ist ein führendes europäisches Beratungsunternehmen. Mit über 600 hochqualifizierten Beratern unterstützen wir unsere Kunden - Banken, Versicherungen und Industrieunternehmen - bei quantitativen und technischen Fragestellungen rund um die Themenschwerpunkte Risikomanagement, Finanzsteuerung, Prozessoptimierung, Systemeinführungen und bei der Bewältigung technologischer Herausforderungen.

Kontakt

Postanschrift:
d-fine GmbH
An der Hauptwache 7, 60313 Frankfurt am Main

Ansprechpartnerin:
Alessa Erbacher, Human Resources
Tel.: +49 69 90737-555
E-Mail: careers@d-fine.de

d-fine ist ein führendes europäisches Beratungsunternehmen mit Standorten in Frankfurt, München, London, Zürich und Wien. Mit über 600 hochqualifizierten Beratern der Fachrichtungen Physik, (Wirtschafts-)Mathematik, (Wirtschafts-)Informatik, (Wirtschafts-) Ingenieurwesen sowie weiterer Natur- und Wirtschaftswissenschaften unterstützen wir unsere Kunden – Banken, Versicherungen und Industrieunternehmen – bei anspruchsvollen quantitativen, prozessualen und technologischen Herausforderungen. Strategieberatung, Fachberatung, Technologieberatung: d-fine ist alles in einem. Als wachstumsstarkes Unternehmen suchen wir zur Verstärkung unseres Consulting-Teams

ABSOLVENTEN (M/W)
PROFESSIONALS (M/W)
PRAKTIKANTEN (M/W)

Wenn Sie gerade studieren, die Universität abgeschlossen oder bereits Berufserfahrung gesammelt haben, dann freuen wir uns auf Ihre Bewerbung über unser d-fine Stellenportal oder alternativ per E-Mail an: careers@d-fine.de

d-fine. Die Spezialisten für Risk&Finance.

www.d-fine.com/karriere Frankfurt, München, London, Zürich, Wien

d-fine

Deutsche Bundesbank

Zentralbank, Öffentlicher Dienst, Banken

Stand 17 ZHG

Was wir suchen

Fachrichtungen: Informatik, Mathematik, Physik, Rechtswissenschaften, Wirtschaftswissenschaften

Qualifikation: Überdurchschnittliche Studienleistungen, passende Studienschwerpunkte je Anforderungsprofil der ausgeschriebenen Stelle, sehr gute Deutsch- und gute Englischkenntnisse

Profil: Ausgeprägte analytische Fähigkeiten, Fähigkeit, sich flexibel auf wechselnde Anforderungen und Tätigkeiten einzustellen; Pluspunkte: zügiger Studienabschluss, qualifizierte praktische Erfahrungen

Praxis im Studium: Abschlussarbeiten, Praktika möglich

Einstiegsmöglichkeiten: Direkteinstieg für Absolvent(inn)en geeigneter Fachrichtungen, 18-monatiges Bundesbank-Referendariat, 12-monatiges Traineeprogramm

Bewerbungsverfahren: Online über das Bewerbungsformular unter www.bundesbank.de/karriere

Die Deutsche Bundesbank ist eine der größten Zentralbanken weltweit. Unsere Kerngeschäftsfelder umfassen die Bereiche Geldpolitik, Bankenaufsicht, Finanz- und Währungssysteme, Bargeld sowie unbarer Zahlungsverkehr.

Kontakt

Postanschrift:
Deutsche Bundesbank
Postfach 10 06 02, 60006 Frankfurt am Main

Ansprechpartnerin:
Jana Weigel, Tel.: +49 69 9566-6458

Employment of english-speaking students

English consultation possible

Deutscher Landwirtschafts-verlag GmbH

Deutscher Landwirtschaftsverlag GmbH

Stand 5 ZHG

Was wir suchen

Fachrichtungen: Agrarwissenschaften, Forstwissenschaften und Waldökologie, Geistes- und Kulturwissenschaften, Wirtschaftswissenschaften

Qualifikation: erfolgreich abgeschlossenes Studium, fundierte Praxiskenntnisse im jeweiligen Fachbereich, Fremdsprachenkenntnisse sind erwünscht

Profil: sehr gute Deutschkenntnisse und gutes Ausdrucksvermögen in Wort und Schrift, Talent im Umgang mit dem MS Office-Paket, Teamfähigkeit, Kontaktfreude und Reisebereitschaft

Praxis im Studium: Praktikum, Werkstudententätigkeit

Einstiegsmöglichkeiten: Direkteinstieg, Volontariat, Praktikum, Werkstudenten-Job

Bewerbungsverfahren: Online unter www.dlv.de/karriere

dlv Deutscher Landwirtschaftsverlag ist Spezialist für Kommunikations- und Informationsdienstleistungen. Das medienübergreifende Portfolio reicht von Fachzeitschriften und Special Interest-Magazinen über Online-Portale, Newsletter, Seminare und Events bis hin zu individuellen zielgruppenspezifischen Angeboten. Annähernd 400 Mitarbeiter erwirtschaften mit mehr als 40 Print- und Online-Medien zu Land- und Forstwirtschaft, Jagd und Landleben über 70 Mio. Euro Umsatz im Jahr.

Kontakt

Postanschrift:
Deutscher Landwirtschaftsverlag GmbH
Lothstraße 29, 80797 München

Ansprechpartnerin:
Sophia Sirtl, Bewerbungsmanagement, Tel.: +49 89 12705-242
E-Mail: sophia.sirtl@dlv.de

EDEKA AG

Lebensmittelhandel

Stand 60 ZHG

Was wir suchen

Fachrichtungen: Agrarwissenschaften, Geistes- und Kulturwissenschaften, Informatik, Mathematik, Sozialwissenschaften, Wirtschaftswissenschaften

Qualifikation: Gute bis sehr gute Studienleistungen, Praxiserfahrung

Profil: Begeisterung für den Handel, Kommunikationsstärke und proaktive Arbeitsweise, Überzeugungskraft und Zielorientierung, unternehmerisches Denken und Handeln

Praxis im Studium: Abschlussarbeiten, Praktika, Werkstudenten möglich

Einstiegsmöglichkeiten: Direkteinstieg, Trainee-Programme

Bewerbungsverfahren: Online

Werden Sie Teil unseres Teams und starten Sie Ihre Karriere in der EDEKA-Zentrale. Nähere Informationen sowie die Möglichkeit zur Bewerbung finden Sie unter: www.edeka-karriere.de

Kontakt

English consultation possible

Postanschrift:
EDEKA AG
New-York-Ring 6, 22297 Hamburg

Ansprechpartnerin:
Christina Castor, Referentin Personalmarketing
Tel.: +49 40 6377 5441

top EMPLOYER DEUTSCHLAND 2017
CERTIFIED EXCELLENCE IN EMPLOYEE CONDITIONS

Karriere in der EDEKA-Zentrale.

Unternehmertum erleben. Mit Herz und Verstand handeln.

Wir lieben Lebensmittel. Und suchen Nachwuchskräfte, die diese Liebe mit uns teilen. Bei uns haben Sie die Chance in einer dynamischen Branche an spannenden Herausforderungen zu wachsen. Wenn Sie gerne Engagement zeigen und Lust auf verantwortungsvolle Aufgaben haben, dann sind Sie bei uns an der richtigen Stelle. Entdecken Sie unsere vielfältigen Einstiegsmöglichkeiten vom Praktikum bis hin zum Trainee-Programm. Nutzen Sie die Chance und besuchen Sie uns am Messestand oder informieren Sie sich auf **www.edeka-karriere.de.**

Wir ♥ Lebensmittel.

EDEKA

ERBER Group BIOMIN und Romer Labs

Biotechnologie, Agrarwissenschaften, Lebensmittelsicherheit, Pflanzenschutz

Stand 23 Nord | Stand 9 ZHG

Was wir suchen

Fachrichtungen: Agrarwissenschaften, Biologie, Chemie, Veterinärmedizin

Qualifikation: Abgeschlossenes Studium in den gesuchten Fachrichtungen, gute Englisch-Kenntnisse (Wort und Schrift), praktische Erfahrung von Vorteil

Profil: Damit du bei uns wirksame „Foodprints" hinterlässt, brauchst du: Leidenschaft für dein Fachgebiet und den Willen Wesentliches bewirken zu wollen. Wir bieten eine hohe Dosis Vertrauensvorschuss und großen persönlichen Spielraum. Wir sind nahe am Markt und wachsen seit über 30 Jahren nachhaltig und zukunftsorientiert.

Praxis im Studium: Abschlussarbeiten, Praktika möglich

Einstiegsmöglichkeiten: Direkteinstieg: Du bist Berufseinsteiger? Kein Problem! Erfahrene Kollegen zeigen dir Schritt für Schritt wie du ein Profi in deinem Bereich wirst.

Bewerbungsverfahren: Online über www.erber-group.net

Wir sind eine führende Firmengruppe im Bereich Futter- und Lebensmittelsicherheit mit Fokus auf natürliche Futtermittelzusätze, Futter- und Lebensmittel-Analyse und biotechnologischen Pflanzenschutz mit Konzernsitz in Österreich. Die ERBER Group besteht aus BIOMIN, ROMER LABS, SANPHAR, BIO-FERM und EFB. Vertriebspartner eingeschlossen, sind wir in über 120 Ländern weltweit vertreten.

Kontakt

Employment of english-speaking students

English consultation possible

Postanschrift:
ERBER Group
Erber Campus 1, A-3131 Getzersdorf, Österreich

Ansprechpartnerin:
Susanne Orthofer, Human Resources Manager Europe, Middle East, Africa
Tel.: +43 2782 803 0, E-Mail: jobs@erber-group.net

ERBER Group

Your career at ERBER Group:

Sales and Product Management at BIOMIN and ROMER LABS

Pioneers
We turn science into sustainable solutions and are world leaders in the field of mycotoxins. As highly qualified experts we revolutionize safety and efficiency in the food chain.

Partners
We develop regional solutions for global food issues and invest a great deal of trust and confidence in our employees based on a management strategy of equal footing.

Performers
We build on more than 30 years of strong above-average growth that is sustainable and future-oriented.

Leaving foodprints

Enterprise Autovermietung Deutschland B. V. & Co. KG

Mobilitätsdienstleistung

Stand 23 ZHG

Was wir suchen

Fachrichtungen: Fremdsprachen / Philologien, Geistes- und Kulturwissenschaften, Geowissenschaften und Geographie, Wirtschaftswissenschaften

Qualifikation: Idealerweise erste Erfahrungen im Bereich Kundenservice und Verkauf, sehr gute Deutschkenntnisse und gute bis sehr gute Englischkenntnisse, jede weitere Sprache ist willkommen, Führerschein und Arbeitserlaubnis in Deutschland.

Profil: Leadership, Sales, Service, Communication, Ehrgeiz, Teamfähigkeit, Karriere-ambitionen

Praxis im Studium: Praktika, Werkstudenten möglich

Einstiegsmöglichkeiten: Management Trainee Programm, Accounting Trainee Programm, Praktikum im Service&Sales, manchmal auch Werkstudententätigkeiten. Auch Quereinsteiger aus anderen Fachrichtungen sind willkommen, wenn sie bereits erste Erfahrungen im Bereich Kundenservice, Verkauf, Beratung und/oder Vertrieb gesammelt haben.

Bewerbungsverfahren: Online unter www.enterprisealive.de

Stellen Sie sich einmal eine Million Autos vor, verteilt auf circa. 8.600 Standorte weltweit, die insgesamt über 17.8 Milliarden US-Dollar Jahresumsatz einfahren: Dann haben Sie bereits einen ersten Eindruck von Enterprise Rent-A-Car.

Kontakt

English consultation possible

Postanschrift:
Enterprise Rent-A-Car
Mergenthaler Allee 35-37, 65760 Eschborn

Ansprechpartner:
Gerald Ohnesorge

EY

Wirtschaftsprüfung, Steuerberatung, Transaktionsberatung sowie Managementberatung

Stand 29 ZHG

Building a better working world

Was wir suchen

Fachrichtungen: Informatik, Mathematik, Rechtswissenschaften, Wirtschaftswissenschaften

Qualifikation: Gute bis sehr gute Examensergebnisse, kurze Studiendauer, relevante, studienbegleitende Praktika (In-/Ausland) und/oder erste Berufserfahrung, gute Englisch- und EDV-Kenntnisse

Profil: Überzeugendes Auftreten, ausgeprägte analytische und konzeptionelle Fähigkeiten, Mobilität, Teamfähigkeit, Flexibilität, Zielstrebigkeit, Eigeninitiative

Praxis im Studium: Abschlussarbeiten, Praktika, Werkstudenten möglich

Einstiegsmöglichkeiten: Training-on-the-job in Verbindung mit intensivem Fach- und Persönlichkeitstraining; Praktika & Direkteinstieg als Assistant oder Consultant in allen Fachbereichen; Duales Studium (Bachelor/Master); Traineeprogramm AuditPLUS (Wirtschaftsprüfung) und AdvisoryPLUS (Consultingbereich); Praktikantenentsendungsprogramm Set Sail

Bewerbungsverfahren: Online unter www.jobportal.de.ey.com

Die globale EY-Organisation ist einer der Marktführer in der Wirtschaftsprüfung, Steuer-, Transaktions- und Managementberatung. Unser Ziel ist es, Dinge voranzubringen und entscheidend besser zu machen. Dafür steht unser weltweiter Anspruch „Building a better working world“.

Kontakt

Postanschrift:
Ernst & Young GmbH Wirtschaftsprüfungsgesellschaft
Flughafenstraße 61, 70629 Stuttgart

Ansprechpartner:
Employer Branding & Recruitment, Tel.: +49 6196 996 10005
E-Mail: karriere@de.ey.com

ForFarmers Langförden GmbH

Agrar, Herstellung von Futtermitteln

Stand 12 ZHG

Was wir suchen

Fachrichtungen: Agrarwissenschaften

Qualifikation: Mit „gut“ abgeschlossenes Studium der Agrarwissenschaften, sehr gute Kenntnisse der Tierernährung, wenn möglich Erfahrung in der Landwirtschaft, erste Erfahrung in Salesposition (nicht zwingend)

Profil: Analytisches Denkvermögen, starke kommunikative Skills, wissenschaftliches, konzeptionelles Arbeiten

Praxis im Studium: Abschlussarbeiten, Praktika möglich

Einstiegsmöglichkeiten: Direkteinstieg

Bewerbungsverfahren: Online über hr@forfarmers.de

ForFarmers, Europas Marktführer für Futtermittel, bewegt sich in einem dynamischen Umfeld. Die größte Herausforderung unserer Branche besteht in der nachhaltigen Ernährung unserer wachsenden Weltbevölkerung. In dieser herausfordernden Umgebung spielen wir innerhalb der Kette der Lebensmittelproduktion eine wichtige Rolle. Wir sind ständig auf der Suche nach Talenten, die den Ehrgeiz haben, eine tragende Rolle in der Industrie zu übernehmen und mit uns For the Future of Farming zu arbeiten!

Kontakt

English consultation possible

Postanschrift:
ForFarmers Langförden GmbH
Industriestraße 7, 49377 Vechta-Langförden

Ansprechpartnerin:
Rebecca Schenk, HR-Managerin Germany
E-Mail: hr@forfarmers.de

MIT FORFARMERS DURCHSTARTEN

ForFarmers, Europas Marktführer für Futtermittel, bewegt sich in einem dynamischen Umfeld. Die größte Herausforderung unserer Branche besteht heute in der nachhaltigen Ernährung unserer wachsenden Weltbevölkerung. In dieser herausfordernden Umgebung spielen wir innerhalb der Kette der Lebensmittelproduktion eine wichtige Rolle.
Wir glauben an unsere Mission **'For the Future of Farming'**. Unser Versprechen ist es, Seite an Seite mit den Landwirten zu arbeiten, um einen wahren Mehrwert zu liefern: höhere Renditen über gesündere Tiere und eine höhere Effizienz.

Studierenden der Agrarwissenschaften (mit dem Schwerpunkt Tierernährung) bieten wir Praktika in verschiedenen Bereichen unseres Unternehmens und die Kooperationsmöglichkeit zur Erstellung von Abschlussarbeiten (Bachelor und Master) an.

Wir bauen unser Team stetig aus und suchen deshalb zum nächstmöglichen Zeitpunkt je einen

Spezialberater (m/w)

in den Bereichen Rindvieh-, Schweine- und Geflügelhaltung

Um unsere Mission zu verwirklichen, bietet ForFarmers maßgeschneiderte Total Feed-Lösungen sowie eine gezielte Vorgehensweise und Unterstützung der Landwirte durch Spezialisten und professionelle Fachberater. Im Rahmen einer fundierten Einarbeitung in der Zentrale und durch die Kollegen vor Ort bekommen Sie von uns das ForFarmers Know-how und bauen so Ihre Beratungskompetenz auf.

„Ambition heißt, da weitergehen, wo Andere aufhören."
Sind Sie bereit, diesen Weg mitzugehen? Bringen Sie ein FH-Studium und/oder eine entsprechende Ausbildung sowie Praxiserfahrungen mit?
Dann senden Sie Ihre vollständige Bewerbung an hr@forfarmers.de.
Nähere Informationen gibt Ihnen unsere HR-Managerin Rebecca Schenk, T: +49 160 894 87 72
bzw. finden Sie unter **www.forfarmers.de**.

FERCHAU Engineering GmbH

Engineering-und IT-Dienstleistung

Stand 16 Nord

Was wir suchen

Fachrichtungen: Biologie, Chemie, Informatik, Mathematik, Physik

Praxis im Studium: Abschlussarbeiten, Praktika, Werkstudenten möglich

Einstiegsmöglichkeiten: Direkteinstieg, Trainee

Bewerbungsverfahren: Online, per E-Mail oder postalisch

Die FERCHAU Engineering GmbH verfügt mit bundesweit mehr als 7.400 Mitarbeitern über Know-how auf allen Gebieten des Ingenieurwesens. Seit fünf Jahrzehnten ist Deutschlands Marktführer für Engineering-Dienstleistungen Partner namhafter deutscher und internationaler Unternehmen und ist unter anderem im Maschinen- und im Anlagenbau, in der Fahrzeugtechnik, der Luft- und Raumfahrttechnik, der Elektrotechnik sowie in der Informationstechnik tätig. Nutzen Sie die Chance, fachlich über den Tellerrand zu schauen. Ist es heute die Automatisierung einer Anlage, können Sie sich beim nächsten Auftrag bei der Projektierung beweisen. Anstatt in einem Unternehmen immer dieselben Themen zu bearbeiten, erweitern und vertiefen Sie so Ihr Fachwissen bei uns kontinuierlich. Wir suchen engagierte, verantwortungsbereite und motivierte Absolventen und Young Professionals. Neben der fachlichen Qualifikation verlangen wir nur eins von Ihnen: die Leidenschaft, sich nie mit der zweitbesten Lösung zufriedenzugeben. Dieser Anspruch macht unseren Erfolg aus.

Kontakt

Postanschrift:
FERCHAU Engineering GmbH
Niederlassung Kassel, Waldauer Weg 90, 34253 Lohfelden
Niederlassung Hannover, Podbielskistraße 269, 30655 Hannover

Ansprechpartnerinnen:
Annalena Sürig, Niederlassung Kassel, Tel.: +49 561 31869-0, kassel@ferchau.com
Sara Martin, Niederlassung Hannover, Tel.: +49 511 899599-0, hannover@ferchau.com

Gesellschaft für Nachhaltige Entwicklung (GNE)

Weiterbildungsinstitut

Stand 5 Nord | Stand 27 ZHG | 11 – 17 Uhr

Was wir suchen

Fachrichtungen: Agrarwissenschaften, Biologie, Chemie, Forstwissenschaften und Waldökologie, Fremdsprachen / Philologien, Geistes- und Kulturwissenschaften, Geowissenschaften und Geographie, Informatik, Mathematik, Medizin, Physik, Psychologie, Rechtswissenschaften, Sozialwissenschaften, Wirtschaftswissenschaften

Qualifikation: Unsere Weiterbildungsprogramme richten sich an Fachhochschul- und Hochschulabsolventen aus angewandten Wissenschaften, insbesondere Natur- , Sozial- , Geistes- und Wirtschaftswissenschaftler und Ingenieure sowie Juristen oder Personen mit vergleichbaren Abschlüssen. Außerdem Personen mit Berufserfahrung in der Entwicklungszusammenarbeit oder humanitärer Hilfe.

Profil: Hochschulabsolventen die sich im Bereich Ressourcenmanagement, Klimaschutz und Entwicklungszusammenarbeit (Entwicklungshilfe) qualifizieren möchten.

Praxis im Studium: Praktika, Seminare in Witzenhausen

Einstiegsmöglichkeiten: Durchgehend

Bewerbungsverfahren: Per E-Mail an: info@gne-witzenhausen.de

Die Gesellschaft für Nachhaltige Entwicklung mbH (GNE) ist ein gemeinnütziges Weiterbildungsinstitut und hat sich auf die Bereiche Klimaschutz und Ressourcenmanagement, erneuerbare Energie sowie Entwicklungszusammenarbeit und Humanitäre Hilfe spezialisiert.

Kontakt

Postanschrift:
Gesellschaft für Nachhaltige Entwicklung mbH
Steinstraße 19 (Standort Universität), 37213 Witzenhausen

Ansprechpartnerin:
Frau Petysch, Tel.: +49 5542 502 917-0
E-Mail: info@gne-witzenhausen.de

Genossenschaftsverband e.V.

Wirtschaftsprüfung

Stand 61 ZHG

Was wir suchen

Fachrichtungen: Wirtschaftswissenschaften

Qualifikation: Einstieg in der Wirtschaftsprüfung mit den Schwerpunkten Revision, Steuern, Controlling oder einem vergleichbaren Fach. Einstieg in der Beratung/Bildung mit den Schwerpunkten Finanz- oder Bankwirtschaft, Controlling, Beratung oder einem vergleichbaren Fach. Für den Einstieg möglichst mit erster Praxiserfahrung im jeweiligen Schwerpunkt.

Profil: Engagement, eigenverantwortliches Arbeiten, Gewissenhaftigkeit, Flexibilität und die Herausforderungen einer anspruchsvollen Tätigkeit motivieren Sie zu Höchstleistungen. Sie sind ein Teamplayer, für den Wertschätzung und Hilfsbereitschaft keine Fremdwörter sind. Die Dynamik einer Außendiensttätigkeit mit wechselnden Einsatzorten in den Genossenschaften reizt Sie. Analytisches und konzeptionelles Denkvermögen sowie gutes Englisch runden Ihr Profil ab.

Praxis im Studium: Abschlussarbeiten, Praktika, Werkstudententätigkeit möglich

Einstiegsmöglichkeiten: Direkteinstieg, Praktikum, Praxissemester/Praxisphase

Bewerbungsverfahren: Online unter www.genossenschaftsverband.de/karriere

Kontakt

Postanschrift:
Genossenschaftsverband e.V.
Hannoversche Straße 149, 30627 Hannover

Ansprechpartner:
Recruiting-Team
Tel.: +49 511 9574-5273

Gemeinsam Zukunft schaffen!

Starten Sie Ihre Karriere in einem nachhaltigen Geschäftsfeld!

In 13 Bundesländern stehen wir mit unseren Dienstleistungen in Prüfung, Beratung und Bildung an der Seite unserer 2.200 genossenschaftlichen Mitglieder. Deshalb suchen wir Sie als

- Prüfungsassistent/in
- Junior-Berater/in
- Junior-Trainer/in
- Praktikant/in

Wir gestalten die Zukunft des genossenschaftlichen Mittelstandes. Gerne gemeinsam mit Ihnen!

Genossenschafts Verband

www.genossenschaftsverband.de

GFA Consulting Group

Beratung, Entwicklungszusammenarbeit

Stand 30 ZHG

Was wir suchen

Fachrichtungen: Agrarwissenschaften, Geowissenschaften und Geographie, Sozialwissenschaften, Wirtschaftswissenschaften

Qualifikation: Sehr guter Studienabschluss, Auslandserfahrung in Partnerländern. Erste Erfahrungen im Kontext der Entwicklungszusammenarbeit. Sehr gute Englischkenntnisse und gute Deutschkenntnisse. Weitere Sprachen, insbesondere Französisch, von Vorteil.

Praxis im Studium: Abschlussarbeiten, Praktika möglich

Einstiegsmöglichkeiten: Junior Professional Programm, Direkteinstieg, Praktika

Bewerbungsverfahren: Online-Bewerbung, Vorstellungsgespräch

Die GFA Consulting Group ist eines der führenden deutschen Consultingunternehmen, das Beratungsleistungen im Rahmen der internationalen Entwicklungszusammenarbeit anbietet. Seit 1982 hat die GFA weltweit in mehr als 130 Ländern durch bilaterale und multilaterale Fonds finanzierte Entwicklungsprojekte durchgeführt. Die GFA bietet ein zukunftsorientiertes und weltoffenes Arbeitsumfeld.

Kontakt

English consultation possible

Postanschrift:
GFA Consulting Group GmbH
Eulenkrugstraße 82, 22359 Hamburg

Ansprechpartnerin:
Regine Reuter

Hays

Spezialisierte Personaldienstleistung

Stand 16 ZHG

Was wir suchen

Fachrichtungen: Fremdsprachen / Philologien, Geistes- und Kulturwissenschaften, Psychologie, Sozialwissenschaften, Wirtschaftswissenschaften

Profil: Wir suchen Hochschulabsolventen, die Energie und Leistungsbereitschaft mitbringen, kommunikationsstark sind sowie ein Gespür für Menschen und ein Händchen für den Vertrieb haben.

Praxis im Studium: Abschlussarbeiten, Praktika, Werkstudenten möglich

Einstiegsmöglichkeiten: Direkteinstieg als Account-Manager oder Manager of Candidate Relations – unterstützt durch unser Hays Learning Center und Mentorenprogramm

Bewerbungsverfahren: Online auf www.hayscareer.net/bewerbung oder per E-Mail an start@hayscareer.net

Hays ist weltweit die Nr. 1 in der Rekrutierung von Spezialisten und besetzt Positionen bei über 3000 renommierten Kunden. Für unser Key Account Management in Deutschland, Österreich und der Schweiz suchen wir neue Talente zur Verstärkung unserer internen Organisation.

Kontakt

Postanschrift:
Hays
Willy-Brandt-Platz 1-3, 68161 Mannheim

Ansprechpartner:
Internal Recruiting Deutschland, Österreich und Schweiz
Tel.: +49 800 463 642 97
E-Mail: start@hayscareer.net

Hannover Rück SE

Rückversicherung

Stand 28 ZHG

Was wir suchen

Fachrichtungen: Informatik, Mathematik, Wirtschaftswissenschaften

Qualifikation: Gutes mathematisch-analytisches Verständnis, mind. konversationssichere Englischkenntnisse, fachlich passende Praktika oder andere Praxiserfahrung.

Profil: Lernbereitschaft, Entscheidungsfreudigkeit, Spaß an der Arbeit in einem internationalen Umfeld

Praxis im Studium: Praktika möglich

Einstiegsmöglichkeiten: Direkteinstieg in allen Bereichen des Hauses; breit angelegtes Trainee-Programm für Ökonomen, Wirtschaftsingenieure etc.; 2 Trainee-Programme speziell für Mathematiker/Wirtschaftsmathematiker

Bewerbungsverfahren: Vollständige Bewerbungsunterlagen über das Online-Formular auf der Homepage

Die Hannover Rück ist der drittgrößte Rückversicherer der Welt und betreibt alle Sparten der Schaden- und Personen-Rückversicherung. Wir suchen Mitarbeiterinnen und Mitarbeiter, die neugierig sind, ihre Ideen aktiv einbringen und gern im Team arbeiten.

Kontakt

Postanschrift:
Hannover Rück SE
Karl-Wiechert-Allee 50, 30625 Hannover

Ansprechpartner:
Tel.: +49 511 5604-0
E-Mail: personnel@hannover-rueck.de

Employment of english-speaking students

English consultation possible

somewhat different
Wir sind alles andere als staubig.*
Auch wenn sich die Versicherungsfälle der Hannover Rück gelegentlich um Sandstürme und Verwüstungen drehen, werden Sie bei uns nicht auf eine staubige Unternehmenskultur treffen. Vielmehr auf Teamgeist, Kollegialität und Raum für eigene Ideen. Haben Sie als Multitalent sowohl an konzeptioneller Arbeit als auch am Tagesgeschäft Spaß? Bei uns können Sie Ihr ökonomisches oder mathematisches Talent an vielen Stellen einbringen. Schauen Sie, was wir Ihnen zu bieten haben: **hannover-rueck.jobs**
* Wir rückversichern sogar dagegen.
www.hannover-rueck.jobs
hannover re®

IT InnovationsCluster Göttingen/ Südniedersachsen

IT

Stand 6 Nord | Stand 49 ZHG

Der IT InnovationsCluster Göttingen/Südniedersachsen ist das regionale Netzwerk von Unternehmen der IT-Branche. Unsere Mitglieder suchen IT-Fachkräfte für Göttingen und Südniedersachsen und bieten interessante Positionen in den unterschiedlichsten Einsatzgebieten. Informieren Sie sich über die vielfältigen Möglichkeiten an unserem Gemeinschaftsstand oder an den Ständen der Mitgliedsunternehmen.Weitere Informationen über die beruflichen Perspektiven in der IT in Südniedersachsen bietet unsere Webseite: www.it-in-goe.de

DIOS Software-Systeme GmbH	GWG Seite 119	sycor Seite 107
FLYnet alles. online. Seite 71	mit M.I.T. GmbH Seite 71	T ERLEBEN, WAS VERBINDET.
GOESYS AG	mod Finance & Accounting Seite 122	GEORG-AUGUST-UNIVERSITÄT GÖTTINGEN
g( )pdm	Prof. Schumann GmbH Innovative Informationssysteme Seite 92	winwerk
GWDG	sartorius Seite 101	WRG Wirtschaftsförderung Region Göttingen GmbH Seite 128
SerNet		

Kontakt

Postanschrift:
IT InnovationsCluster Göttingen/Südniedersachsen
c/o GWG Gesellschaft für Wirtschaftsförderung und Stadtentwicklung Göttingen mbH
Bahnhofsallee 1b, 37081 Göttingen

Ansprechpartner:
Andreas Redeker, Tel.: +49 551 5474314, E-Mail: info@it-in-goe.de

FLYNet – FLYer Kommunikationsgesellschaft mbH | Stand 49 ZHG

Internetdienstleistungen, Softwareentwicklung

Was wir suchen

Fachrichtungen: Informatik, Mathematik, Sozialwissenschaften, Wirtschaftswissenschaften

Profil: Ausgeprägte Kommunikations- und Teamfähigkeit, Interesse für Technologie, analytisches Denken, selbstständiges Handeln

Praxis im Studium: Abschlussarbeiten, Praktika möglich

Bewerbungsverfahren: Per E-Mail an: bewerbung@flynet.de

Kontakt: Maschmühlenweg 105, 37081 Göttingen

Ansprechpartner: Ulrich G. Büchner, E-Mail: bewerbung@flynet.de

M. I. T. Multimedia Internet Telematik GmbH | Stand 6 Nord | Stand 49 ZHG

Softwareentwicklung und IT-Dienstleistungen

Was wir suchen

Fachrichtungen: Informatik, Mathematik, Wirtschaftswissenschaften

Qualifikation: Interesse an Business Software entweder im Bereich Entwicklung, Implementierung, Marketing oder Vertrieb

Profil: Teamfähigkeit, Flexibilität, analytisches Denkvermögen, Einsatz- und Lernbereitschaft

Praxis im Studium: Abschlussarbeiten, Praktika, Werkstudenten möglich

Bewerbungsverfahren: per E-Mail

Kontakt: Maschmühlenweg 40, 37081 Göttingen

Ansprechpartner: Dr. Farshid Noorani, E-Mail: f.noorani@mit-gmbh.com
Tel.: +49 551 307 64-91, Fax: +49 551 307 65-18, www.mit-gmbh.com

jobvector

Stellenportal

Stand 18 Nord

Was wir bieten

Auf jobvector.de, dem mehrfach ausgezeichneten, spezialisierten Karriereportal, finden Naturwissenschaftler und Informatiker aller Karrierestufen mehr als 1200 Stellen online. Zahlreiche Top-Unternehmen suchen neue Mitarbeiter aus den Bereichen Agrarwissenschaften, Biologie, Chemie, Informatik, Mathematik und Physik.

Tagesaktuelle, passende Jobangebote erhalten Sie direkt per E-Mail durch Ihre individuelle JobMail. Entdecken Sie aktuelle Stellenangebote von führenden Unternehmen aus den Bereichen Naturwissenschaften und IT an der jobvector JobWall hier auf der PraxisBörse Göttingen. Es erwarten Sie zahlreiche Jobs aus den unterschiedlichsten Tätigkeitsfeldern wie Datenverarbeitung, Forschung & Entwicklung, Hardware & Robotik, klinische Forschung, Projektmanagement, Qualitätsmanagement, Softwareentwicklung, Vertrieb oder Webdevelopment.

Unsere speziell für Naturwissenschaftler und Informatiker entwickelten Karriereführer bieten Ihnen wertvolle Karrieretipps, spannende Unternehmensprofile sowie umfangreiche Informationen zu Branchentrends und Berufsbildern.

Messe-Aktion: Sichern Sie sich heute einen der begehrten Karriereführer kostenfrei an unserem Messestand!

Wir freuen uns auf Sie!

Kontakt

English consultation possible

Postanschrift:
jobvector / Capsid GmbH
Kölner Landstraße 40, 40591 Düsseldorf

Ansprechpartnerin:
Laura Becker, Marketing Professional, Tel.: +49 211 301384-50
E-Mail: laura.becker@jobvector.com

Josera GmbH & Co. KG

Agrar (Tierernährung)

Stand 13 ZHG

Was wir suchen

Fachrichtungen: Agrarwissenschaften, Informatik, Wirtschaftswissenschaften

Qualifikation: Je nach Einsatzgebiet bestimmte Fach-, Sprach-, Verhandlungs-, Verkaufs- oder PC-Kenntnisse

Profil: Praktischer landwirtschaftlicher Bezug, Kenntnisse in der Tierernährung, Offenheit, Engagement

Praxis im Studium: Abschlussarbeiten, Praktika möglich

Einstiegsmöglichkeiten: Praktikum, Abschlussarbeit, Direkteinstieg

Bewerbungsverfahren: Online unter www.josera.de/karriere

Als wachstumsorientiertes Familienunternehmen sind wir stetig auf der Suche nach gut ausgebildeten Fachkräften, die zu uns passen und mit uns vorangehen wollen. Gleichzeitig sind wir immer interessiert an spannenden Bewerbern, die uns mit ihren Fähigkeiten und Talenten überraschen – daher sind Initiativbewerbungen jederzeit willkommen. Wir freuen uns auf Ihre Bewerbung!

Kontakt

Employment of english-speaking students

English consultation possible

Postanschrift:
Josera GmbH & Co. KG
Industriegebiet Süd, 63924 Kleinheubach

Ansprechpartnerin:
Lena Zang, Personalreferentin, Tel.: +49 9371 940-884
E-Mail: l.zang@josera-erbacher.de, Bewerbungen an E-Mail: bewerbung@josera.de

Dr. Knoell Consult GmbH

Beratungsunternehmen für die agrochemische, chemische und pharmazeutische Industrie sowie für die Medizinprodukte-Industrie

Stand 53 ZHG

Was wir suchen

Fachrichtungen: Agrarwissenschaften, Biologie, Chemie, Forstwissenschaften und Waldökologie, Geowissenschaften und Geographie

Qualifikation: Sehr gute IT-Kenntnisse, sehr gute Englischkenntnisse, weitere Sprachkenntnisse sind von Vorteil.

Profil: Teamfähigkeit, Kommunikationsfähigkeit, Organisationstalent, Felxibilität

Praxis im Studium: Abschlussarbeiten, Praktika möglich

Einstiegsmöglichkeiten: Direkteinstieg

Bewerbungsverfahren: Online

Sie haben Ihr Diplom, Ihren Master oder Ihre Promotion in der Tasche? Dann herzlich willkommen bei knoell! Bei uns finden Sie die idealen Voraussetzungen, Ihr persönliches Potential optimal zu entfalten und sich konstant weiterzuentwickeln. Mit knoell sind Sie Teil eines weltweit agierenden, interdisziplinären Teams, das neue Entwicklungen in der chemischen, agrochemischen und pharmazeutischen Industrie auf den Weg bringt. In unserem schnell wachsenden Unternehmen bieten sich Ihnen beste Aufstiegsmöglichkeiten. Selbstverantwortliches Arbeiten und ein rundum positives Betriebsklima, das von Toleranz und Offenheit geprägt ist, erwartet Sie.

Kontakt

Postanschrift:
Dr. Knoell Consult GmbH
Dynamostraße 19, 68165 Mannheim

Ansprechpartner:
Nadja Seiler und Marion Lohnert, Tel.: +49 621 718 858-0
E-Mail: application@knoell.com

Employment of english-speaking students

English consultation possible

KWS SAAT SE

Agrarwirtschaft, Biotechnologie

Stand 20 Nord | Stand 51 ZHG

Was wir suchen

Fachrichtungen: Agrarwissenschaften, Biologie, Informatik, Rechtswissenschaften, Wirtschaftswissenschaften

Qualifikation: Guter Universitätsabschluss, Praxiserfahrung (Praktika), Fremdsprachenkenntnisse, v. a. sicheres Englisch in Wort und Schrift

Profil: Reisebereitschaft, zuverlässige und selbstständige Arbeitsweise, Eigeninitiative und Flexibilität, Kreativität, Motivation, Genauigkeit und Offenheit für Veränderungen, Interkulturelle Kompetenz, Teamfähigkeit

Praxis im Studium: Abschlussarbeiten, Praktika, Werkstudenten möglich

Einstiegsmöglichkeiten: Internationales KWS Traineeprogramm, Breeders Academy, Direkteinstieg

Bewerbungsverfahren: Online

KWS ist eines der führenden Pflanzenzüchtungsunternehmen weltweit. Seit 160 Jahren wird KWS als familiengeprägtes Unternehmen eigenständig und unabhängig geführt. Schwerpunkte sind die Pflanzenzüchtung und die Produktion sowie der Verkauf von Mais-, Zuckerrüben-, Getreide-, Raps- und Sonnenblumensaatgut. KWS setzt modernste Methoden der Pflanzenzüchtung ein, um Erträge sowie Resistenzen gegen Krankheiten, Schädlinge und abiotischen Stress weiter zu verbessern.

Employment of english-speaking students

English consultation possible

Kontakt

Postanschrift:
KWS Gruppe
Grimsehlstraße 31, Postfach 14 63, 37555 Einbeck
Tel.: +49 5561 311-0, www.kws.de

Ansprechpartnerin:
Elke Dahms
E-Mail: elke.dahms@kws.com

KPMG AG Wirtschaftsprüfungs-gesellschaft

Wirtschaftsprüfungs- und Unternehmensberatung

Stand 32 ZHG

Was wir suchen

Fachrichtungen: Informatik, Rechtswissenschaften, Wirtschaftswissenschaften

Qualifikation: Sie studieren entweder Wirtschafts- oder Rechtswissenschaften, (Wirtschafts-)Informatik, (Wirtschafts-)Ingenieurwesen, (Wirtschafts-)Mathematik oder Physik. Wir legen Wert auf gute Examensnoten, Praktika, Mobilität, relevante Studienschwerpunkte, außeruniversitäres bzw. soziales Engagement sowie gute, idealerweise im Ausland abgerundete Englischkenntnisse. Außerdem wünschen wir uns von Ihnen Teamfähigkeit, analytisches Denkvermögen, Verantwortungsbewusstsein sowie Selbstständigkeit und Lernbegeisterung. Besonders wichtig ist uns ein aussagekräftiges Anschreiben, in dem Sie Ihre Motivation begründen. Hat uns Ihre Bewerbung überzeugt, laden wir Sie zu einem Interview oder zu Auswahltagen ein – dies hängt vom Geschäftsbereich ab.

Praxis im Studium: Abschlussarbeiten, Praktika, Werkstudententätigkeit möglich

Einstiegsmöglichkeiten: Direkeinstieg, Traineeporgramme und Masterprogramme, Werkstudent, Praktikant

Bewerbungsverfahren: Online

KPMG ist ein weltweites Firmennetzwerk von Wirtschaftsprüfungs- und Beratungsunternehmen. In Deutschland ist KPMG mit rund 10.200 Mitarbeitern an mehr als 20 Standorten aktiv. Weltweit sind 189.000 Mitarbeiter in 152 Ländern für unsere Netzwerkgesellschaften tätig – und wir wachsen kontinuierlich.

Kontakt

Postanschrift:
KPMG AG Wirtschaftsprüfungsgesellschaft
Klingelhöferstraße 18, 10785 Berlin

Ansprechpartnerinnen:
Mandy Kurz, Kirsten Kronberg-Peukert, Tel.: +49 800 5764 562
E-Mail: recruiting@kpmg.com

KPMG
Starte für unser Team
Neue Kollegen gesucht
Du interessierst Dich für Wirtschaftsprüfung, Steuer- oder Unternehmensberatung?
Wir bieten:
Werkstudententätigkeiten und anspruchsvolle Praktika für Studenten
unkomplizierten Direkteinstieg für Absolventen
vielfältiges Traineeprogramm
Komm an unseren Messestand zu Deinen künftigen Kollegen.
kpmg.de/careers
Kollegen.
Persönlichkeiten.
Menschen.
Gewinner.
© 2017 KPMG AG Wirtschaftsprüfungsgesellschaft. Alle Rechte vorbehalten.

K+S Aktiengesellschaft

Bergbau

Stand 3 Nord | Stand 63 ZHG

Wachstum erleben.

Was wir suchen

Fachrichtungen: Agrarwissenschaften, Biologie, Chemie, Geowissenschaften und Geographie, Informatik, Wirtschaftswissenschaften

Profil: Kommunikations- und Teamfähigkeit, idealerweise erste praktische Erfahrungen, Eigeninitiative und Organisationstalent, Flexibilität und Mobilität, Konfliktfähigkeit, englische Sprachkenntnisse

Praxis im Studium: Abschlussarbeiten, Praktika, Werkstudenten möglich

Einstiegsmöglichkeiten: Technische und kaufmännische Traineeprogramme, Direkteinstieg

Bewerbungsverfahren: Über unser Online-Bewerbertool

Mit über 14.000 Mitarbeitern an 80 Standorten weltweit – von Chile über die USA, Kanada und Europa bis nach Singapur – sind wir der größte Salzproduzent der Welt und gehören zur Spitzengruppe der internationalen Kalianbieter. Als börsennotiertes Bergbauunternehmen leben wir Werte wie Respekt, Vertrauen, Teamgeist und sind stolz auf unsere einzigartige Arbeitswelt - unter und über Tage. Wir fördern und fordern unsere Mitarbeiter, geben Wissen über Generationen weiter und richten uns auf gemeinsame Ziele aus - das macht K+S erfolgreich und lebendig.

Kontakt

Postanschrift:
K+S Aktiengesellschaft
Bertha-von-Suttner-Straße 7, 34131 Kassel

Ansprechpartner:
Recruiting-Team, bitte informieren Sie sich auf unserer Homepage

Wachstum erleben.
„KOLLEGEN? DIE GIBT ES HIER NICHT. WIR SIND ALLE KUMPEL.“
Als Bergbauunternehmen fördern und veredeln wir weltweit mineralische Rohstoffe.
Suchen, finden, fördern. Das gilt nicht nur für unsere Rohstoffe, sondern auch für unsere Mitarbeiterinnen und Mitarbeiter. Hier trifft Ihre Persönlichkeit auf ein nachhaltig wachsendes, internationales und traditionelles Bergbau-Unternehmen. Bei uns sind Begeisterung, Verstand und Zusammenhalt gefragt. Sie bringen all das mit? Dann bieten wir zahlreiche Möglichkeiten, Ihren Job mit abwechslungsreichen Aufgaben, Verantwortung sowie umfangreichen Weiterbildungs- und Entwicklungsmöglichkeiten selbst zu gestalten.
Diese Aufgaben warten auf Sie:
k-plus-s.com/karriere

Lidl Vertriebs GmbH & Co. KG

Lebensmitteleinzelhandel

Stand 20 ZHG

Lidl lohnt sich.

Was wir suchen

Fachrichtungen: Agrarwissenschaften, Rechtswissenschaften, Sozialwissenschaften, Wirtschaftswissenschaften

Qualifikation: Abgeschlossenes Bachelor- oder Masterstudium

Profil: Belastbarkeit, Flexibilität (national), starke Kommunikationsfähigkeit, Offenheit für Neuerungen, Eigeninitiative, Interesse an der bewegten Welt des Handels

Praxis im Studium: Abschlussarbeiten, Praktika, Werkstudenten möglich

Einstiegsmöglichkeiten: Direkteinstieg

Bewerbungsverfahren: Online

Lidl lohnt sich: Immer und überall gute Qualität zum günstigen Preis, das macht Lidl aus. Und eines der größten Filialnetze Europas, das ständig weiter wächst. Unsere über 215.000 Mitarbeiter weltweit – davon mehr als 75.000 in Deutschland – machen es möglich. Dabei schätzen sie uns als verlässlichen Partner und setzen auf perspektivenreiche Berufe mit Zukunft. Häufig sind genau das optimale Voraussetzungen, um Teil einer internationalen Erfolgsgeschichte zu werden. Machen Sie sich Ihr eigenes Bild und entdecken Sie die Möglichkeiten, die der Handel für Sie persönlich bereithält.

Kontakt

English consultation possible

Postanschrift:
Lidl Vertriebs GmbH & Co. KG
Lange Heideteile 1, 34295 Edermünde

Ansprechpartnerin:
Lea Kainer

MASTERRIND GmbH

Landwirtschaft, Agrar

Stand 11 ZHG

Was wir suchen

Fachrichtungen: Agrarwissenschaften, Biologie, Wirtschaftswissenschaften, Biochemie, Veterinärmedizin

Qualifikation: Primär gesucht werden Absolventen der Agrarwissenschaften - sowohl Master- als auch Bachelorabschlüsse. Erste Berufserfahrung und gute Englischkenntnisse sind von Vorteil.

Profil: Je nach Position freuen wir uns über Vorerfahrung im Umgang mit Rindern und auf landwirtschaftlichen Betrieben, erste Erfahrung in der Zuchtwertschätzung sowie Erfahrung als Jungzüchter sind von Vorteil. Einsatzbereitschaft und Freude im Umgang mit Kunden runden Ihr Profil ab. Die konkreten Anforderungen sind natürlich abhängig von der einzelnen Stelle.

Praxis im Studium: Abschlussarbeiten, Praktika möglich

Einstiegsmöglichkeiten: Direkteinstieg, Trainee

Bewerbungsverfahren: Per E-Mail

Die MASTERRIND GmbH ist eines der international führenden Unternehmen in der Rinderzucht mit ca. 600 Mitarbeitern an den Standorten Verden, Bad Zwischenahn und Meißen. Zusammen mit den Rinderzüchtern produzieren wir moderne, hochwertige Genetik im Milch- und Fleischrinderbereich.

Kontakt

English consultation possible

Postanschrift:
MASTERRIND GmbH
Osterkrug 20, 27283 Verden

Ansprechpartnerin:
Maren Reuter, Tel.: +49 4231 679-200
E-Mail: bewerbung@masterrind.com

MBM ScienceBridge GmbH

Patentverwertung

Stand 9 Nord

Was wir suchen

Fachrichtungen: Agrarwissenschaften, Biologie, Chemie, Forstwissenschaften und Waldökologie, Informatik, Medizin, Physik

Die MBM ScienceBridge GmbH bewertet, schützt und vermarktet Erfindungen aus Hochschulen und Forschungseinrichtungen. Sie wurde 2004 als 100%-Tochter der Georg-August-Universität, Stiftung Öffentlichen Rechts gegründet. Sie betreut im Rahmen des vom Bundesministerium für Wirtschaft und Technologie geförderten Programms „WIPANO“ neben der Universität Göttingen 8 weitere Hochschulen und Forschungseinrichtungen in Niedersachsen.

Besuchen Sie unsere Veranstaltung am 15. Juni

Mehr Informationen auf Katalogseite 133

Kontakt

English consultation possible

Postanschrift:
MBM ScienceBridge GmbH
Hans-Adolf-Krebs-Weg 1, 37077 Göttingen

Ansprechpartner:
Tel: +49 551 307 24-151, E-Mail: info@sciencebridge.de
www.sciencebridge.de

McKinsey & Company, Inc.

Unternehmensberatung

Stand 22 Nord

Was wir suchen

Fachrichtungen: Agrarwissenschaften, Biologie, Chemie, Forstwissenschaften und Waldökologie, Fremdsprachen / Philologien, Geistes- und Kulturwissenschaften, Geowissenschaften und Geographie, Informatik, Mathematik, Medizin, Physik, Psychologie, Rechtswissenschaften, Sozialwissenschaften, Wirtschaftswissenschaften

Qualifikation: Wir achten auf sehr gute akademische Leistungen, Begeisterungsfähigkeit und das Interesse, sich auch mit völlig neuen Themen und Fragen auseinanderzusetzen. Ebenso ist verhandlungssicheres Englisch gefragt.

Praxis im Studium: Praktika möglich

Einstiegsmöglichkeiten: McKinsey sucht herausragende Hochschulabsolventen mit Bachelor oder Diplom/Master, Akademiker mit einem zweiten Abschluss (Promotion oder MBA) und Young Professionals. Oder aber Sie lernen uns zunächst im Rahmen eines 8- bis 12-wöchigen Praktikums kennen.

Bewerbungsverfahren: Online unter www.karriere.mckinsey.de oder per E-Mail an karriere@mckinsey.com

McKinsey & Company ist die in Deutschland und weltweit führende Topmanagementberatung. Ziel unserer interdisziplinären Teams ist es, die Leistungsfähigkeit unserer Klienten nachhaltig zu verbessern. Unser Business Technology Office (BTO) unterstützt Klienten dabei, komplexe Herausforderungen im Spannungsfeld zwischen Wirtschaft, Technologie und Digitalisierung zu meistern.

Kontakt

Postanschrift:
McKinsey & Company, Inc.
Kennedydamm 24, 40476 Düsseldorf

Ansprechpartnerin:
Wiebke Hinrichs, Tel.: +49 69 7162-5532
E-Mail: w.hinrichs@mckinsey.com

Employment of english-speaking students

English consultation possible

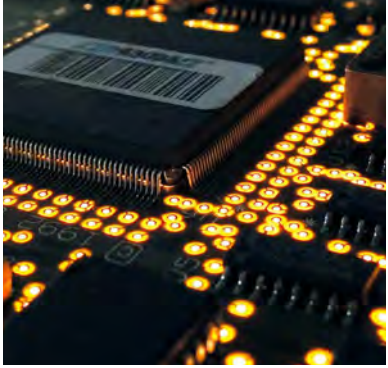

MEASUREMENT VALLEY E.V.

NordCampus
Stand 1 Nord

Genauigkeit hat eine Adresse: Measurement Valley. Das liegt in und um Göttingen. Genau hier gibt es weltweit die meisten Firmen, die sich durch ihre hohe Kompetenz in der Messtechnik auszeichnen.

Mehrere Tausend Mitarbeiterinnen und Mitarbeiter treiben diese Hochtechnologie auf die Spitze. Alles in allem hat jeder 12. Arbeitsplatz in der Region direkt oder indirekt mit Messtechnik zu tun. Um ihre Kompetenz sichtbar zu bündeln, haben sich die Firmen 1998 als Wirtschaftsverband aufgestellt und eine renommierte Dachmarke geschaffen. Heute organisiert der Verbund die gemeinsamen Interessen von mehr als drei Dutzend Mitgliedern.

Die Unternehmen und Institutionen im Measurement Valley können sich mit der Welt messen. Überall wo in der Fertigung Präzision, Qualität und Sicherheit gefragt sind, sind ihre Methoden, Lösungen, Produkte und Dienstleistungen angesagt. Die Mitgliedsunternehmen suchen Fachkräfte und bieten Hochschulabsolventen viele berufliche Perspektiven. Aktuelle Stellenangebote finden Sie auf:
www.measurement-valley.de

Measurement Valley e.V.
Nikolaistraße 29 • 37073 Göttingen – Germany
Tel.: 0551 99 99 99 9 • Fax: 0551 99 99 99 8
office@measurement-valley.de
www.measurement-valley.de

Measurement Valley

Accurion GmbH | Stand 1 Nord

Messtechnik

Fachrichtungen: Chemie, Informatik, Physik

Profil: Soziale Kompetenz, Belastbarkeit, Selbstständigkeit, Kreativität, Flexibilität

Kontakt: Stresemannstraße 30, 37079 Göttingen

Ansprechpartner: Dipl.-Ing. (FH) Stefan Schneider
Tel.: +49 551 999 60 27, E-Mail: st@accurion.com

Bewerbungen: Online oder postalisch

Employment of english-speaking students

English consultation possible

Mahr GmbH | Stand 1 Nord

Maschinenbau

Fachrichtungen: Informatik, Mathematik, Physik

Profil: Sie passen zu uns, wenn Sie teamfähig und flexibel sind sowie über eine ausgeprägte Kommunikationsfähigkeit und Kundenorientierung verfügen

Kontakt: Carl-Mahr-Straße 1, 37073 Göttingen

Ansprechpartnerin: Sabine Schlüer, Personalreferentin

Bewerbungen: E-Mail-Bewerbung bitte an: job@mahr.de

Employment of english-speaking students

English consultation possible

Qioptiq Photonics GmbH & Co. KG | Stand 1 Nord

Photonik

Fachrichtungen: Physik

Profil: Flexibilität, Belastbarkeit, Durchsetzungsvermögen, strukturierte und lösungsorientierte Arbeitsweise und hohe soziale Kompetenz, ausgeprägte Kommunikations- und Teamfähigkeit

Kontakt: Königsallee 23, 37081 Göttingen

Ansprechpartner: Frank Büttner

Bewerbungen: Per E-Mail an bewerbungen.goettingen@excelitas.com

Employment of english-speaking students

English consultation possible

NORD/LB Norddeutsche Landesbank

Bank, Finanzdienstleistungen

Stand 55 ZHG

Was wir suchen

Fachrichtungen: Mathematik, Physik, Rechtswissenschaften, Wirtschaftswissenschaften, BWL, VWL

Qualifikation: Sehr gutes bis gutes abgeschlossenes Studium, sehr gute englische Sprachkenntnisse, Mobilität und sehr gute EDV-Kenntnisse, ausgeprägte analytische Fähigkeiten sowie ein konkreter Bankbezug; z. B. durch eine im Vorfeld des Studiums absolvierte Ausbildung, Praktika, Studienschwerpunkte oder bei Juristen/innen durch die Wahlstation wünschenswert

Profil: Kunden- und Vertriebsorientierung, Teamfähigkeit, sprachliches Ausdrucksvermögen sowie sicheres und überzeugendes Auftreten

Praxis im Studium: Abschlussarbeiten, Praktika möglich

Einstiegsmöglichkeiten: Verschiedene Traineeprogramme, z.B. Corporate Banking: -Firmenkundengeschäft, -Kreditrisikomanagement, -Structured Finance, -Schiffs- und Flugzeugfinanzierung, -Corporate Sales... oder Gesamtbank: -Compliance, -Revision, -Strategieentwicklung, -Firmenkundengeschäft, -Finanz- und Risikocontrolling, -Research, -Financial Markets

Bewerbungsverfahren: Online-Portal unter www.nordlb.de/karriere

Kontakt

English consultation possible

Postanschrift:
NORD/LB - Norddeutsche Landesbank
Friedrichswall 10, 30159 Hannover

Ansprechpartnerin:
Frauke Steinkamp, 4500/4553
Tel.: +49 511 361-4553
E-Mail: frauke.steinkamp@nordlb.de

NORD/LB
Die norddeutsche Art.

Freiraum für Leistung.

Jetzt starten. Nicht warten. Traineeprogramm sichern.

Mit Hochschul-Partnerschaften schaffen wir Win-Win-Situationen für Studierende, Lehrstühle, Fachbereiche und die NORD/LB als attraktiven, fairen Arbeitgeber. Mehrwerte und Grundlagen für Karriere-Chancen in unserem Haus bieten z. B. Stipendienprogramme, Hochschul-Praktika, Kooperationen mit Bachelor-/Masterthesis, Forschungsprojekte und NORD/LB Alumni. Nach Studienabschluss können **Trainee-Programme** die Möglichkeit eröffnen, erste Verantwortung in einem dynamischen, leistungsorientierten Berufsumfeld zu übernehmen.

Weitere Infos und ausgeschriebene Stellen unter: **www.nordlb.de/traineeship**

Finanzgruppe

www.facebook.com/nordlb

www.twitter.com/nord_lb

Otto Bock HealthCare GmbH

Medizintechnik

Stand 43 ZHG

Was wir suchen

Fachrichtungen: Fremdsprachen / Philologien, Geistes- und Kulturwissenschaften, Informatik, Mathematik, Psychologie, Rechtswissenschaften, Sozialwissenschaften, Wirtschaftswissenschaften

Qualifikation: Gute Studienleistungen und erste Praxiserfahrungen durch Praktika oder Werkstudententätigkeit sind von Vorteil. Je nach Profil sind auch gute Englischkenntnisse, Auslandserfahrung o.ä. wünschenswert.

Profil: Erfindergeist, Menschlichkeit und Verlässlichkeit sind die Werte, die Ottobock auszeichnen. Daher sind uns Neugierde, soziale Kompetenz und Engagement besonders wichtig.

Praxis im Studium: Abschlussarbeiten, Praktika, Werkstudenten möglich

Einstiegsmöglichkeiten: Praktika, Abschlussarbeiten oder Direkteinstiege

Bewerbungsverfahren: Online über unsere Karrierewebsite www.ottobock.com/de/karriere

Mobilität für Menschen – weltweit. Die Produkte und Services der Otto Bock HealthCare aus den Bereichen Prothetik, Orthetik, Human Mobility und MedicalCare sorgen für Unabhängigkeit und Lebensqualität bei Einschränkungen der persönlichen Mobilität. Mit über 6500 Mitarbeitern in 55 Ländern ist unser Familienunternehmen Weltmarktführer in der Technischen Orthopädie.

Employment of english-speaking students

English consultation possible

Kontakt

Postanschrift:
Otto Bock HealthCare GmbH
Max-Näder-Straße 15, 37115 Duderstadt

Ansprechpartnerinnen:
Laura Regenhardt, Tel.: +49 5527 848-3408
Andrea Trümper, Tel.: +49 5527 848-3992
Claudia Große, Tel.: +49 5527 848-1522

PwC

Wirtschaftsprüfung, Steuer- und Rechtsberatung
und Unternehmensberatung

Stand 22 ZHG

Was wir suchen

Fachrichtungen: Informatik, Mathematik, Rechtswissenschaften, Wirtschaftswissenschaften

Qualifikation: Guter Abschluss, relevante Studienschwerpunkte mit betriebswirtschaftlichem Bezug, zielgerichtete Praktika bzw. Praxiserfahrung, Auslandserfahrungen, außeruniversitäres Engagement, gute IT- und Englischkenntnisse

Profil: Beratungskompetenz, Teamfähigkeit und überzeugendes Auftreten, Flexibilität und hohe Einsatz- und Leistungsbereitschaft, analytische, konzeptionelle und selbstständige Arbeitsweise, hohe Motivation, Mobilität

Praxis im Studium: Abschlussarbeiten, Praktika, Werkstudenten möglich

Einstiegsmöglichkeiten: Direkteinstieg, Training-on-the-Job, Referendariat, Einstiegsprogramme „Transactions 360°“ und „Taxation 360°“ sowie das Traineeprogramm „Technology Consulting“

Bewerbungsverfahren: Online unter www.pwc.de/karriere

Unsere Mandanten stehen tagtäglich vor neuen Aufgaben, möchten neue Ideen umsetzen und suchen Rat. Sie erwarten, dass wir sie ganzheitlich betreuen und praxisorientierte Lösungen mit größtmöglichem Nutzen entwickeln. Deshalb setzen wir für jeden Mandanten, ob Global Player, Familienunternehmen oder kommunaler Träger, unser gesamtes Potenzial ein.

Kontakt

Employment of
english-speaking students

English consultation possible

Postanschrift:
PwC Personalmarketing & Recruiting
Moskauer Straße 19, 40227 Düsseldorf

Ansprechpartnerin:
Lena Geilenbrügge, Tel.: +49 69 9585-5226, Fax: +49 69 9585-9821644
E-Mail: personalmarketing@de.pwc.com

PROCITY
GÖTTINGEN

HERZLICH WILLKOMMEN

AM PRO-CITY GEMEINSCHAFTS-STAND

Pro-City GmbH Göttingen · Berliner Str. 6A · 37073 Göttingen
Fon 0551 - 38 48 49 - 0 · Fax 0551 - 38 48 49 - 20
info@procity.de · **www.procity.de**

Pro-City GmbH Göttingen

Stand 21 ZHG

Deutsches Theater Göttingen | 11 – 17 Uhr

Fachrichtungen: Agrarwissenschaften, Fremdsprachen / Philologien, Geistes- und Kulturwissenschaften, Informatik, Mathematik, Psychologie, Rechts-, Sozial-, Wirtschaftswissenschaften
Praxis im Studium: Praktika möglich

Fr. Bremer Weinhandlung GmbH | 11 – 14 Uhr

Fachrichtungen: Agrarwissenschaften, Fremdsprachen / Philologien, Psychologie, Rechts-, Wirtschaftswissenschaften
Praxis im Studium: Abschlussarbeiten, Praktika, Werkstudententätigkeit

Junges Theater Göttingen gGmbH | 11 – 17 Uhr

Fachrichtungen: Fremdsprachen / Philologien, Geistes- und Kulturwissenschaften, Rechtswissenschaften, Sozialwissenschaften, Wirtschaftswissenschaften
Praxis im Studium: Praktika möglich

Menge Noack Rechtsanwälte, Fachanwälte, Notariat | 11 – 14 Uhr

Fachrichtungen: Rechtswissenschaften
Praxis im Studium: Abschlussarbeiten, Praktika möglich

Pro-City GmbH Göttingen | 11 – 17 Uhr

Fachrichtungen: Sozialwissenschaften, Wirtschaftswissenschaften
Praxis im Studium: Abschlussarbeiten, Praktika möglich

Prof. Schumann GmbH

Beratung und Softwareentwicklung

Stand 2 Nord | Stand 31 ZHG

Was wir suchen

Fachrichtungen: Informatik, Mathematik, Physik, Wirtschaftswissenschaften

Qualifikation: Unser junges, motiviertes Team freut sich über neue Kollegen, die engagiert, kommunikationsstark, kenntnisreich, kundenorientiert, kreativ, offen für Weiterbildungen und kollegial sind!

Profil: Engagement, Eigeninitiative, Flexibilität, Teamfähigkeit und Kundenorientierung

Praxis im Studium: Praktika möglich, Werkstudenten möglich

Einstiegsmöglichkeiten: Direkteinstieg, Ausbildung zum Fachinformatiker, Quereinsteiger

Bewerbungsverfahren: Aussagekräftige Bewerbungen an Frau Dr. Martina Städtler-Schumann bitte per E-Mail

Wir sind ein führendes Beratungs- und Softwareunternehmen, das seit 20 Jahren innovative Lösungen im Kreditrisikomanagement realisiert. Ein motiviertes, kompetentes Team ist unser Erfolgsrezept für anhaltenden Erfolg und kontinuierliches Wachstum. Werden Sie Teil dieses Teams! Wir bieten Ihnen: Vielfältige, individuelle Entwicklungschancen. Ausreichend Freiraum zur eigenverantwortlichen Entwicklung ohne starre Strukturen. Ein Arbeitsklima gekennzeichnet durch ein offenes und unkompliziertes Miteinander. Wir freuen uns auf Ihre Bewerbung!

Kontakt

English consultation possible

Postanschrift:
Prof. Schumann GmbH
Weender Landstraße 23, 37073 Göttingen

Ansprechpartnerin:
Tara Fischer, Referentin für Unternehmenskommunikation
E-Mail: fischer@prof-schumann.de

Verfolgen Sie hohe Ziele? Dann suchen wir Sie!

Prof. Schumann GmbH
Innovative Informationssysteme

Ihr Berufseinstieg beim Marktführer.

Die Prof. Schumann GmbH ist ein innovatives Beratungs- und Softwareunternehmen. Mit 100 Mitarbeitern. Marktführend im Kreditrisikomanagement für Versicherungen, Finanzdienstleister, Großhandel und Industrie. Erfolgreich in Deutschland, Europa und der Welt. Seit 20 Jahren. Alles aus Göttingen.

Verstärken Sie unser Team als

- **Consultant (m/w) oder**
- **Softwareentwickler (m/w)**

Wir bieten Ihnen individuelle Karrierechancen und anspruchsvolle Aufgaben. Bei uns entwickeln Sie nicht nur Software, sondern auch sich selbst. In welche Richtung hängt von Ihnen ab – Ihrer Persönlichkeit, Ihren Zielen und Ihren Fähigkeiten.

Wissen schafft Erfolg.

www.prof-schumann.de

Prof. Schumann GmbH | Innovative Informationssysteme | Weender Landstr. 23 | 37073 Göttingen

Quattek & Partner Steuerberatungsgesellschaft

Steuerberater- und Wirtschaftsprüfungsgesellschaft

Stand 44 ZHG

Was wir suchen

Fachrichtungen: Wirtschaftswissenschaften

Qualifikation: Abgeschlossenes Bachelor- bzw. Masterstudium

Profil: Teamfähigkeit, Flexibilität, Einsatzbereitschaft

Praxis im Studium: Praktika möglich

Einstiegsmöglichkeiten: Direkteinstieg

Bewerbungsverfahren: Online oder postalisch

Das Büro Quattek & Partner steht für eine umfassende und persönliche Beratung der Mandanten. Unser umfangreiches Netzwerkpaket, der hohe persönliche Einsatz aller Partner und Mitarbeiter, umfassende Erreichbarkeit und die Qualität der Arbeitsleistung sollen stets deutlich über dem Serviceangebot von Mitbewerbern liegen. Die Spezialisierung in einzelnen Teams, vereinheitlichte und standardisierte Arbeitsweisen und Arbeitswege, flache Hierarchien, kurze Entscheidungswege, offene Kommunikation und unsere Bereitschaft, uns immer weiter zu entwickeln, zeichnen uns als attraktiver Arbeitgeber aus. Wir haben das Ziel, die Marktführerschaft für Steuerberatungskanzleien in Südniedersachsen zu sichern und unsere in den letzten vierzig Jahren erarbeitete Marktposition zu festigen und auszubauen. Weitere Infos gibt es auf unserer Homepage: www.quattek.de

Kontakt

Postanschrift:
Quattek & Partner Steuerberatungsgesellschaft
Nikolausberger Weg 49, 37073 Göttingen

Ansprechpartner:
Bewerbungen richten Sie bitte an E-Mail: hollstein@quattek.de

QUATTEK

QUATTEK & PARTNER
Steuerberatungsgesellschaft

Wir bieten:

- **Praktika** für BWL und VWL Studenten/innen,
  Laufzeit mindestens 6 Wochen
- **Studentische Aushilfsjobs** neben dem Studium
  bei flexiblen Arbeitszeiten

Weitere Infos gibt es auf unserer Homepage: www.quattek.de
Bewerbungen richten Sie bitte an: hollstein@quattek.de

TOPAS
TOP Arbeitgeber Südniedersachsen

Nikolausberger Weg 49 ▪ D-37073 Göttingen ▪ Tel. (05 51) 49 70 1-0 ▪ Fax (05 51) 49 70 1-40
www.quattek.de ▪ info@quattek.de

Raiffeisen Waren GmbH

Handelsunternehmen mit den Sparten Agrar, Landtechnik, Baustoffe, Märkte, Energie und Dienstleistungen

Stand 4 ZHG

Was wir suchen

Fachrichtungen: Agrarwissenschaften, Biologie, Chemie, Informatik, Rechtswissenschaften, Wirtschaftswissenschaften

Profil: Flexibel, belastbar, teamfähig, interessiert, engagiert

Praxis im Studium: Abschlussarbeiten, Praktika, Werkstudenten möglich

Einstiegsmöglichkeiten: Direkteinstieg

Bewerbungsverfahren: Online unter www.raiwa.net/jobs oder postalisch

Die Raiffeisen Waren GmbH ist ein Handelsunternehmen, das auf eine über 120-jährige Tradition im Handel mit Produkten und Dienstleitungen aus dem Agrarbereich zurückschaut. Hierzu zählen Saatgut, Getreide, Futtermittel, Dünge- und Pflanzenschutzmittel, Landtechnik und Raiffeisen-Märkte. Darüber hinaus sind die außerlandwirtschaftlichen, erfolgreich etablierten Geschäftsfelder wie der Baustoffhandel, der Handel mit Energieträgern wie Heizöl, Kohle, Kraftstoffen und eigene Tankstellen ein Umsatz- und Ertragsgarant für das Unternehmen. Die Raiffeisen Waren GmbH hat ihre Zentrale in Kassel und ist im Bundesgebiet mit über 210 Niederlassungen vertreten. Das Unternehmen beschäftigt zusammen mit allen Beteiligungsgesellschaften rund 2.300 Mitarbeiter/innen und generierte in 2015 einen Umsatz von über 1,19 Mrd. Euro.

Kontakt

Postanschrift:
Raiffeisen Waren GmbH
Ständeplatz 1-3, 34117 Kassel

Ansprechpartnerin:
Rosemarie Kimm, Tel.: +49 561 7122-376
E-Mail: Rosemarie.Kimm@raiffeisen-kassel.de

www.raiwa.net

facebook.com/
raiffeisen.waren

Durchstarten

Karriere bei Raiffeisen

Wir bieten Ihnen ein attraktives Arbeitsumfeld in einem engagierten und zupackenden Team sowie vielseitige Fortbildungs- und Entwicklungsmöglichkeiten. Bei uns können Sie als kaufmännischer Mitarbeiter in einem unserer Fachbereiche Agrar, Baustoffe, Energie, Landtechnik tätig sein. Ein Kennenlernen über ein Praktikum ist möglich. Gerne unterstützen wir Sie auch bei Ihrer Masterarbeit.

Schauen Sie vorbei: www.raiwa.net/karriere

Raiffeisen Waren GmbH
Ständeplatz 1-3 | 34117 Kassel
bewerbung@raiffeisen-kassel.de

Raiffeisen

R+V Allgemeine Versicherung AG

Versicherungen

Stand 8 ZHG

Was wir suchen

Fachrichtungen: Agrarwissenschaften

Qualifikation: Uni- / Hochschulabschluss als Bachelor oder Master in Agrarwissenschaften, gute Praxiskenntnisse in der Landwirtschaft

Profil: Teamfähigkeit, Belastbarkeit, Kommunikationsfähigkeit, Flexibilität, Kreativität, Verlässlichkeit

Einstiegsmöglichkeiten: Traineeprogramm oder Direkteinstieg

Bewerbungsverfahren: Online über www.ruv.de/karriere

R+V ist das Versicherungsunternehmen des Genossenschaftlichen FinanzVerbundes Volksbanken Raiffeisenbanken und zählt zu den führenden deutschen Versicherern.

Kontakt

Postanschrift:
R+V Allgemeine Versicherung AG
Raiffeisenplatz 1, 65189 Wiesbaden

Ansprechpartner:
E-Mail: recruiting-center@ruv.de

Sandhills East

Publishing

Stand 15 ZHG

We are looking for

Disciplines: Agricultural Sciences, Economic Sciences, Business, Sales and Marketing

Qualification: Fluent in German or Dutch or French, advanced understanding of English language, 2 years + B2B sales experience preferred, telemarketing or phone sales experience is preferred, valid driving license

Profile: Hunter' sales mentality, strong work ethic, high level of self-motivation and work as a team player, proven track record of working to targets and goals and exceeding them, willing to travel at least 80 days per year.

Practice while studying: Internships, graduation work possible

Options for joining the company: All programs open to internship and full time jobs

Application procedure: Online or via e-mail to: careers@sandhillseast.lu

Sandhills East produces trade publications Machinery Trader, TractorHouse and Truck Paper, which serve as platforms for connecting buyers and sellers of heavy machinery in the agricultural, construction and trucking industries. We are a stable, proven company with a highly successful product that we have been distributing in the European market for over 10 years. Our parent company Sandhills Publishing has been bringing together buyer and sellers in the trucking, agriculture, construction, heavy machinery, aviation, and technology industries around the world for over 35 years.

Contact

Employment of english-speaking students

English consultation possible

Postal address:
Sandhills East
6 Rue Lou Hemmer, Eagle Building, L-1748 Senningerberg, Luxembourg

Contact person:
Emily Lambert
E-Mail: Careers@sandhillseast.lu

Sano – Moderne Tierernährung GmbH

Agrar, Mineralfutter

Stand 10 ZHG

Was wir suchen

Fachrichtungen: Agrarwissenschaften, Wirtschaftswissenschaften

Qualifikation: Guter Studienabschluss, Praxiserfahrung (Praktika), gute Kenntnisse in der Tierernährung oder im Management

Profil: Aktive und kontaktstarke Persönlichkeit mit Biss, Überzeugungskraft und Verhandlungsgeschick, ergebnisorientierte Arbeitsweise, überdurchschnittliche Motivation und großes Interesse für Themen der Landwirtschaft.

Praxis im Studium: Abschlussarbeiten, Praktika, Werkstudenten möglich

Einstiegsmöglichkeiten: Direkteinsteig, Traineeprogramm

Bewerbungsverfahren: Online über www.sano.de

Sano ist die große europäische Marke für Mineralfutter, Kälbermilch und Spezialitäten für die moderne Tierernährung. Mit einem Wachstum von über 20 % pro Jahr, eigenständigen Schwesterunternehmen in über 35 Ländern in Europa, Asien, Afrika und Lateinamerika sowie acht modernen Produktionsstandorten setzt Sano Meilensteine in der Landwirtschaft, Tiere gesund zu ernähren.

Kontakt

English consultation possible

Postanschrift:
Sano – Moderne Tierernährung GmbH
Grafenwald 1, D-84180 Loiching

Ansprechpartner:
Thomas Mayr, Personalreferent
Tel.: +49 8744 9601 189, E-Mail: bewerbung@sano-online.de

Sartorius

Pharmaindustrie und Biotechnologie

Stand 14 Nord | Stand 45 ZHG

Was wir suchen

Fachrichtungen: Biologie, Chemie, Informatik, Mathematik, Physik, Wirtschaftswissenschaften, Wirtschaftsinformatik

Qualifikation: Gute bis sehr gute Englischkenntnisse in Wort und Schrift, gute bis sehr gute MS-Office-Kenntnisse, Praktika wünschenswert

Profil: Strukturierte, eigenständige und präzise Arbeitsweise, hohe Eigenmotivation, Erfahrung im Projektmanagement, stark ausgeprägte Kommunikations- und Integrationsfähigkeit, Selbstbewusstsein und Verantwortungsbewusstsein, starke Identifikation mit unseren Unternehmenswerten: Nachhaltigkeit, Offenheit und Freude

Praxis im Studium: Abschlussarbeiten, Praktika, Werkstudenten möglich

Einstiegsmöglichkeiten: Direkteinstieg, Praktikum, Werkstudententätigkeit, Abschlussarbeiten, Sartorius Stipendium

Bewerbungsverfahren: Online unter www.sartorius.de/sartoriusDE/de/EUR/company/careers/vacancies

Als einer der weltweit führenden Labor- und Pharmazulieferer gestaltet Sartorius dynamische, innovative und stark wachsende Märkte mit. Das 1870 gegründete Unternehmen erzielte im Jahr 2016 einen Umsatz von über 1,3 Milliarden Euro und beschäftigt weltweit rund 7.000 Mitarbeiter.

Employment of english-speaking students

English consultation possible

Kontakt

Postanschrift:
Sartorius Corporate Administration GmbH
Weender Landstraße 94-108, 37075 Göttingen

Ansprechpartnerin:
Carolin Glorius-Franke, Tel.: +49 551 308 3468
E-Mail: carolin.glorius-franke@sartorius.com

SET GmbH

IT-Dienstleistungen, Softwareentwickung, Outputmanagement, Standardsoftware

Stand 17 Nord | Stand 58 ZHG

Was wir suchen

Fachrichtungen: Biologie, Chemie, Geistes- und Kulturwissenschaften, Informatik, Mathematik, Physik, Wirtschaftswissenschaften

Profil: Teamfähigkeit, Eigenverantwortung, selbständige Arbeitsweise, verbindliches Auftreten, offene Kommunikation, Verlässlichkeit

Praxis im Studium: Werkstudenten möglich

Einstiegsmöglichkeiten: Direkteinstieg, Bachelor-/Masterstudium, Werkstudententätigkeit

Bewerbungsverfahren: Online bevorzugt

Unser Firmensitz liegt verkehrsgünstig und sehr zentral im Herzen von Hannover auf dem Gelände des ehemaligen Bahlsen-Keks-Stammwerkes. Für unsere Mitarbeiter bieten wir unter anderem Zusatzleistungen wie einen Parkplatz in der Tiefgarage, Massagen im Büro, Getränkeservice sowie die kostenfreie Nutzung des in unmittelbarer Nähe gelegenen SportsAndSpa-Fitnessstudios.
Wir sind ein gemischtes Team mit vielen jüngeren Mitarbeitern und freuen uns auf Verstärkung!

Kontakt

Postanschrift:
SET GmbH
Lister Straße 15, 30163 Hannover

Ansprechpartner:
Michael Standke
E-Mail: partner@set.de

IT-Consultant (m/w)

Als Consultant sind Sie für unser Produkt der Experte und erste Ansprechpartner im Projekt. Die Implementierung unserer Software **POSY-OutputFactory** sowie die Anpassung komplexer Lösungen an die Kundenprozesse gehören zu Ihren Kernaufgaben.
Sie arbeiten im Team mit unseren Kunden zusammen. Daher sind sie in der Regel vier Tage pro Woche bei unseren Kunden vor Ort im Einsatz.

Ihre Aufgaben

- **Analyse der Anforderung des Kunden**
- **Produktbezogener Entwurf von kundenspezifischen Lösungen**
- **Umsetzung der Lösungen in Kundenumfeld**
- **Projektmanagement**
- **Vorbereitung und Durchführung von Workshops und Schulungen**

Java-Entwickler (m/w)

Als Entwickler (m/w) programmieren Sie in einem kreativen und familiären Arbeitsumfeld die **POSY-OutputFactory**. In hochqualifizierten Scrum-Teams, die Softwareentwicklung nach dem aktuellen Stand der Ingenieurskunst betreiben, schaffen Sie anspruchsvolle Lösungen, um unsere Position als Qualitäts- und Innovationsführer im Markt zu halten und auszubauen.

Werkstudent – Entwicklung (m/w)

Arbeiten Sie in enger Zusammenarbeit mit unseren Entwicklern.

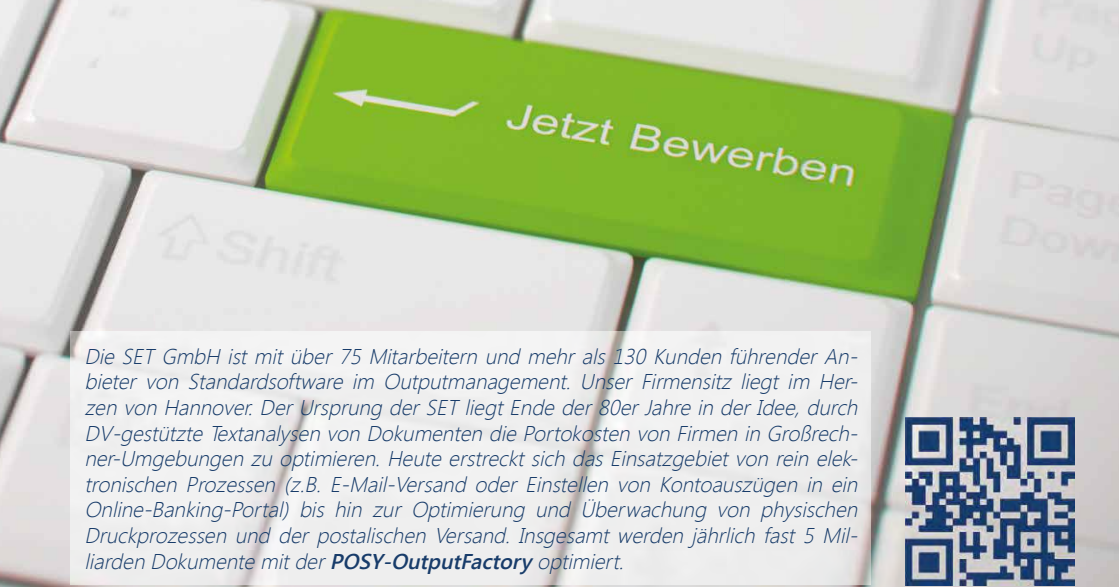

*Die SET GmbH ist mit über 75 Mitarbeitern und mehr als 130 Kunden führender Anbieter von Standardsoftware im Outputmanagement. Unser Firmensitz liegt im Herzen von Hannover. Der Ursprung der SET liegt Ende der 80er Jahre in der Idee, durch DV-gestützte Textanalysen von Dokumenten die Portokosten von Firmen in Großrechner-Umgebungen zu optimieren. Heute erstreckt sich das Einsatzgebiet von rein elektronischen Prozessen (z.B. E-Mail-Versand oder Einstellen von Kontoauszügen in ein Online-Banking-Portal) bis hin zur Optimierung und Überwachung von physischen Druckprozessen und der postalischen Versand. Insgesamt werden jährlich fast 5 Milliarden Dokumente mit der **POSY-OutputFactory** optimiert.*

Besuchen Sie uns im Internet: **www.set.de**

Schippers GmbH

Agrarhandel & Dienstleistungen

Stand 3 ZHG

Was wir suchen

Fachrichtungen: Agrarwissenschaften

Qualifikation: Studium der Agrarwissenschaften oder vergleichbare Ausbildung, relevante Praxiserfahrung (z.B. Ausbildung, Praktika etc.)

Profil: Eine selbständige und strukturierte Arbeitsweise verbunden mit organisatorischem Talent ist für Sie kein Fremdwort. Sehr gute kommunikative Fähigkeiten, Zuverlässigkeit und Teamgeist runden Ihr Profil ab. Sie sind Sie ehrgeizig, motiviert und beherrschen die deutsche Sprache in Wort und Schrift.

Einstiegsmöglichkeiten: Direkteinstieg

Bewerbungsverfahren: Per E-Mail an n.itani@schippers.eu oder postalisch

Seit 50 Jahren folgen wir unserer „Passion for Farming“ und vertreiben führende Produkte für die intensive Viehhaltung. Dabei legen wir großen Wert auf die Entwicklung von Produkten, Dienstleistungen und Mitarbeitern, um Landwirten einen zuverlässigen Mehrwert bieten zu können. Wir positionieren uns mit ca. 350 Mitarbeitern, 12 Niederlassungen in Europa und Aktivitäten in ca. 40 Ländern weltweit immer stärker auf dem internationalen Markt. Auch Sie leben unser Motto „Passion for Farming“? Dann packen Sie bei MS Schippers zum nächstmöglichen Zeitpunkt mit an!

Kontakt

English consultation possible

Postanschrift:
Schippers GmbH
Kölner Straße 62, 47647 Kerken

Ansprechpartner:
Herr Itani, Tel: +49 2833 92360
E-Mail: n.itani@schippers.eu

Strube GmbH & Co. KG

Pflanzenzüchtung, Saatgutproduktion, Biotechnologie

Stand 2 ZHG

Was wir suchen

Fachrichtungen: Agrarwissenschaften, Biologie, Chemie, Wirtschaftswissenschaften

Qualifikation: Sprachkenntnisse Englisch, weitere Fremdsprachen wünschenswert

Profil: Teamfähig, kommunikativ, eigenverantwortlich, flexibel, belastbar

Praxis im Studium: Abschlussarbeiten, Praktika, Werkstudenten möglich

Einstiegsmöglichkeiten: Direkteinsteig

Bewerbungsverfahren: Per E-Mail oder postalisch

Employment of english-speaking students

English consultation possible

Kontakt

Postanschrift:
Strube GmbH & Co. KG
Hauptstraße 1, 38387 Söllingen

Ansprechpartnerin:
Stefanie Wyrembeck
Tel.: +49 5354 809 926

Studienseminar Hildesheim – Landesschulbehörde

Lehrerausbildung Berufsschule

Stand 7 ZHG

Was wir suchen

Fachrichtungen: Agrarwissenschaften, Forstwissenschaften und Waldökologie, Wirtschaftswissenschaften

Qualifikation: Masterabschluss

Profil: Freude an der Arbeit mit jungen Menschen, Belastbarkeit, Organisationsgeschick, Flexibilität, Kommunikationsfähigkeit

Einstiegsmöglichkeiten: Jährlich zum 1. Mai und 1. November

Bewerbungsverfahren: Über das Kultusministerium Niedersachsen

Kontakt

Postanschrift:
Studienseminar Hildesheim für das Lehramt an berufsbildenden Schulen
Daimlerring 37, 31135 Hildesheim

Ansprechpartnerinnen:
Seminarleiterin Frau Lüth, komm. Stellvertreterin Frau Fleck,
Fachleiterin Frau Sonnenkalb
Tel.: +49 5121 420 21, Fax: +49 5121 240 78

Sycor Gruppe

Informations- und Kommunikationstechnologie

Stand 54 ZHG

Was wir suchen

Fachrichtungen: Informatik, Wirtschaftswissenschaften

Qualifikation: IT-Affinität, erste praktische Erfahrungen in einem Unternehmen (Praktika, Berufsausbildung), erste ERP Erfahrung

Profil: Teamfähigkeit, Flexibilität, Kontaktfreudigkeit, Kooperationsfähigkeit, sicheres Auftreten, analytisches Denkvermögen, konzeptionelles Arbeiten, Einsatz- und Lernbereitschaft, Eigeninitiative (Reisebereitschaft)

Praxis im Studium: Abschlussarbeiten, Praktika möglich

Einstiegsmöglichkeiten: Praktika, Abschlussarbeiten, Trainee- und Juniorstelle

Bewerbungsverfahren: Online über unser Jobportal: www.sycor.de/jobs

Die Sycor Gruppe ist ein IT-Gesamtdienstleister mit weltweit rund 650 Mitarbeitern. Mit Hauptsitz in Göttingen und weiteren Standorten in Deutschland, Österreich, Amerika sowie Asien ist das Unternehmen weltweit leistungsfähig. Sycor unterstützt Kunden mit bedarfsgerechten IT-Services und -Lösungen für alle Unternehmensbereiche entlang der gesamten Wertschöpfungskette und integriert dabei einzelne Lösungen harmonisch in bestehende oder baut vollständig neue Infrastruktur- und Applikationslandschaften auf.

Employment of english-speaking students

English consultation possible

Kontakt

Postanschrift:
SYCOR GmbH
Heinrich-von-Stephan-Straße 1-5, 37073 Göttingen
Postfach 33 45, 37023 Göttingen

Ansprechpartner:
Jennifer Emrich, Tel.: +49 551 490 2877, E-Mail: jennifer.emrich@sycor.de
Jan Karsten-Brandt, Tel.: +49 551 490 2160, E-Mail: jan.karsten-brandt@sycor.de

VDL Landesverband Niedersachsen

Verbände Agrar

Stand 6 ZHG

Was wir suchen

Fachrichtungen: Agrarwissenschaften

Praxis im Studium: Abschlussarbeiten möglich

Der VDL ist der Berufsverband derjenigen, die ein Studium der Agrar-, Ernährungs- oder Umweltwissenschaften absolvieren oder abgeschlossen haben. Der Verband bietet Orientierung zum breiten Spektrum der agrarischen Berufsfelder und unterstützt seine Mitglieder beim Berufseinstieg.

Kontakt

Postanschrift:
VDL Berufsverband Agrar, Ernährung, Umwelt
Landesverband Hannover
Bultstraße 6a, 30159 Hannover

Ansprechpartnerin:
Ruth Franken, Geschäftsführerin VDL-Landesverband

English consultation possible

VDL
Berufsverband Agrar Ernährung Umwelt

Wir sind das Netzwerk

Sie wollen die Weichen für Ihre berufliche Karriere richtig stellen . . .

- Wissen Sie schon, was Sie wirklich gut können?
- Wissen Sie schon, was Ihnen Spaß macht und was nicht?
- Erkennen Sie in einer Stellenbeschreibung Ihren Traumjob?

Wir sind der bundesweite akademische Berufsverband Agrar, Ernährung, Umwelt und bieten Orientierung in der Fülle der beruflichen Optionen

- **Das VDL-Netzwerk kennt die Anforderungen Ihres Traumberufs**
  - Wir bringen Sie in Kontakt mit Kollegen, die sich auskennen.
  - Unsere Stammtische in Hannover, Göttingen und Oldenburg bieten Austausch in entspannter Umgebung.
- **Wir begleiten Sie bei Ihren ersten Schritten in den Beruf**
  - AgriTechnica und EuroTier: Mit uns lernen Sie hier Arbeitgeber kennen.
  - Wir unterstützen Sie bei der Präzisierung Ihres Kompetenz-Profils.
  - Wir optimieren mit Ihnen Ihre Bewerbungsstrategien.
  - Vom Praktikum zum Arbeitsplatz: Wir bringen Sie auf den Weg.

- **Man lernt nie aus - wir ermöglichen Lernen lebenslänglich**
  - In den Berlin- und Brüssel-Seminaren erfahren Sie, wie Politik funktioniert.
  - Unsere Fachexkursionen geben Ihnen Einblick in Agrar-Unternehmen.
  - Unsere Studienreisen erschließen Ihnen die Landwirtschaft weltweit.
- **Profitieren Sie vom Mehrwertprogramm einer starken Gemeinschaft**
  - Orientierung auf dem Arbeitsmarkt bietet unser Stellenhinweisdienst.
  - Bei arbeitsrechtlichen Meinungsverschiedenheiten hilft die Erstberatung.
  - Unsere Studien beleuchten aktuelle Trends in unseren Berufsfeldern.

Mehr Infos erhalten Sie auf www.vdl.de und unter Kontakt@VDL-Niedersachsen.de

VDL Landesverband Niedersachsen, Bultstr. 6 a, 30159 Hannover
Vorsitzende: Dr. Juhl Jörgensen, Dr. Oliver Köhn, Gustav Wehner

GEORG-AUGUST-UNIVERSITÄT
GÖTTINGEN

UNIVERSITÄTSMEDIZIN
GÖTTINGEN UMG

Deutschland STIPENDIUM

Wir sind dabei

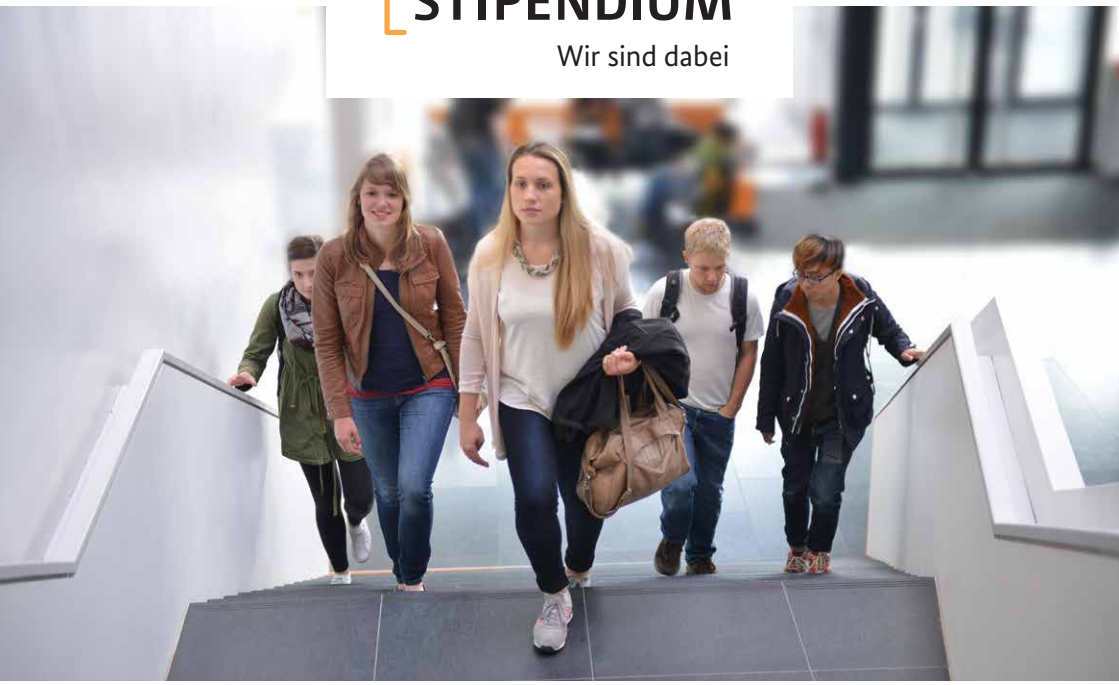

Teil eines starken Netzwerks mit vielen Vorteilen

Werden auch Sie Förderer

- Präsentieren Sie sich als attraktiver Arbeitgeber
- Machen Sie unsere besten Studierenden zu Ihren
- Knüpfen Sie früh Kontakte mit Fach- und Führungskräften

Ihre Förderung wird vom Bund verdoppelt
www.uni-goettingen.de/deutschlandstipendium

Ihre Kontaktperson

Sarah Ahlborn
Tel.: 0551 39-26203
oder per Mail
sarah.ahlborn@uni-goettingen.de

Werum Software & Systems AG

Software- / IT-Lösungen

Stand 19 Nord

Was wir suchen

Fachrichtungen: Informatik

Qualifikation: Abgeschlossenes Studium (Bachelor oder Master), Englischkenntnisse, Praxiserfahrung ist willkommen

Profil: Team- und Kommunikationsfähigkeit

Praxis im Studium: Abschlussarbeiten, Praktika möglich

Bewerbungsverfahren: Bewerbungen bitte per Post oder per E-Mail an jobs@werum.de

Kontakt

Postanschrift:
Werum Software & Systems AG
Wulf-Werum-Straße 3, 21337 Lüneburg

Ansprechpartner:
E-Mail: jobs@werum.de

Employment of english-speaking students

English consultation possible

Wirtschaftskontakte und Wissenstransfer

Wir bieten kluge Köpfe und...

- ... stellen den direkten Kontakt zu unseren Forscherinnen und Forschern her,
- ... informieren Sie über praxisrelevante Forschungsthemen,
- ... bringen Sie mit Studierenden und Young Professionals aller Fachrichtungen in Kontakt und bieten Ihnen die Möglichkeit, sich als Arbeitgeber zu präsentieren,
- ... bieten Ihnen mit unseren Veranstaltungen einen gezielten und themenbezogenen Austausch mit Wissenschaftlerinnen und Wissenschaftlern.

Kontakt gewünscht? Bitte sprechen Sie uns an. Auf der PRAXISBÖRSE oder

Georg-August-Universität Göttingen
Bereich Wirtschaftskontakte und Wissenstransfer
Christina Qaim
Goßlerstraße 9, 37073 Göttingen
Tel.: + 49 551 39-33955
E-Mail: christina.qaim@uni-goettingen.de
www.uni-goettingen.de/wirtschaftskontakte

@wirtschaftskontakte

GEORG-AUGUST-UNIVERSITÄT
GÖTTINGEN

Aussteller der regionalen Wirtschaft

Gemeinschaftsstand 27

Agrarwissenschaften

Biologie

Chemie

Forstwissenschaften und Waldökologie

Fremdsprachen und Philologien

Geistes- und Kulturwissenschaften

Geowissenschaften und Geographie

Informatik

Mathematik

Medizin

Physik

Psychologie

Rechtswissenschaften

Sozialwissenschaften

Wirtschaftswissenschaften

Beckmann und Partner mbB Wirtschaftsprüfungsgesellschaft | 11 – 14 Uhr ZHG

Wirtschaftsprüfung und Steuerberatung

Was wir suchen

Fachrichtungen: Rechtswissenschaften, Wirtschaftswissenschaften

Profil: Teamfähigkeit, Flexibilität, Fortbildungsbereitschaft

Praxis im Studium: Praktika, Werkstudenten möglich

Kontakt: Friedländer Weg 56, 37085 Göttingen

Ansprechpartner: Axel Pape, E-Mail: info@beckmann-goe.de

Bewerbungen: Vollständige Bewerbungsunterlagen, gern per E-Mail

PARTNER IHRES ERFOLGS

Wir nehmen Sie mit

BECKMANN PARTNER mbB
Wirtschaftsprüfungsgesellschaft
Steuerberatungsgesellschaft

Dipl.-Kfm. Friedrich-W. Beckmann*
Wirtschaftsprüfer · Steuerberater

Axel Pape
Wirtschaftsprüfer · Steuerberater

Dipl.-Kfm. Axel Sebode
Wirtschaftsprüfer · Steuerberater

* kein Partner i.S.d. PartGG

Friedländer Weg 56
37085 Göttingen

Telefon 05 51 - 49 50 2-0
Telefax 05 51 - 49 50 2-50

info@beckmann-goe.de
www.beckmann-goe.de

Beschäftigungsförderung Göttingen (kAöR) | 11 – 14 Uhr ZHG

Berufliche Bildung (Coaching und Beratung)

Was wir suchen

Fachrichtungen: Agrarwissenschaften, Biologie, Chemie, Forstwissenschaften und Waldökologie, Fremdsprachen / Philologien, Geistes- und Kulturwissenschaften, Geowissenschaften und Geographie, Informatik, Mathematik, Medizin, Physik, Psychologie, Rechtswissenschaften, Sozialwissenschaften, Wirtschaftswissenschaften

Profil: Wir coachen alle Studienaussteiger/-zweifler und Hochschulabsolventen, die wichtige Entscheidungen zu treffen haben, Unterstützung im gesamten Bewerbungsprozess brauchen und Orientierungshilfe und Klarheit benötigen.

Kontakt: Neustart voraus!-Coaching, Bürgerstraße 48, 37073 Göttingen

Ansprechpartner: Annika Heinemann & Björn Weiß
Tel.: +49 551 400-2712 und -3044
E-Mail: a.heinemann@goettingen.de und b.weiss@goettingen.de

English consultation possible

Blackbit digital Commerce GmbH | 11 – 14 Uhr

Marketing und Werbung

Was wir suchen

Fachrichtungen: Geistes- und Kulturwissenschaften, Informatik, Mathematik, Physik, Sozialwissenschaften, Wirtschaftswissenschaften

Profil: Unser Team ist genauso vielseitig wie unsere Agentur – was und wen wir aktuell suchen, findest Du auf unserer Website unter www.blackbit.de/jobs.

Kontakt: Ernst-Ruhstrat-Straße 6, 37079 Göttingen

Ansprechpartnerin: Friederike Dressel, Tel.: +49 551 506 75 11
E-Mail: friederike.dressel@blackbit.de

Bewerbungen: Online oder per E-Mail

English consultation possible

ECOVIS Audit AG | 11 – 14 Uhr ZHG

Ein Unternehmen der Ecovis-Gruppe

ECOVIS®
→ Steuerberatung → Wirtschaftsprüfung
→ Rechtsberatung → Unternehmensberatung

Was wir suchen

Wir fördern das Deutschland STIPENDIUM

Fachrichtungen: Rechtswissenschaften, Wirtschaftswissenschaften

Profil: Interesse an wirtschaftlichen Themen, Zahlen und Gesetzen, Spaß an der Arbeit im Team und Freude am Umgang mit Menschen

Praxis im Studium: Praktika, Werkstudenten möglich

Kontakt: Wagenstieg 8, 37077 Göttingen

Ansprechpartner: Dr. Volker Mallison, Tel.: +49 551 30 749 0
E-Mail: volker.mallison@ecovis.com

Bewerbungen: Per E-Mail oder postalisch

English consultation possible

ECOVIS®
→ Steuerberatung → Wirtschaftsprüfung → Rechtsberatung → Unternehmensberatung

ECOVIS Audit AG Wirtschaftsprüfungsgesellchaft
Wagenstieg 8 · 37077 Göttingen
Dr. Volker Mallison · Tel.: +49 551-30 74 90
E-Mail: volker.mallison@ecovis.com

ECOVIS KANNE & PARTNER
Wagenstieg 8 · 37077 Göttingen
Joachim Hoffmann · Tel.: +49 551-30 74 90
E-Mail: joachim.hoffmann@ecovis.com

www.ecovis.com/goettingen

Einbeck Marketing GmbH | 11 – 14 Uhr ZHG

Stadt- und Standortmarketing

Was wir suchen

Fachrichtungen: Geistes- und Kulturwissenschaften, Sozialwissenschaften, Wirtschaftswissenschaften

Profil: Team- und Kommunikationsfähigkeit, Organisationstalent

Praxis im Studium: Abschlussarbeiten, Praktika, Werkstudenten möglich

Kontakt: Gesellschaft für Stadt- und Standortmarketing mbH
Marktstraße 13, 37574 Einbeck

Ansprechpartner: Florian Geldmacher, Geschäftsführer
E-Mail: f.geldmacher@einbeck-marketing.de

Bewerbungen: Postalisch oder per E-Mail

Evotec International GmbH | 14 – 17 Uhr ZHG

Biotechnologie

Was wir suchen

Fachrichtungen: Biologie, Chemie, Medizin, Physik, Life Sciences

Praxis im Studium: Abschlussarbeiten, Praktika, Werkstudenten möglich

Kontakt: Essener Bogen 7, 22419 Hamburg

Ansprechpartnerin: Sonja Brinkmann

Fiedler, Ostermann & Schneider – Patentanwälte | 14 – 17 Uhr ZHG

Patentanwälte

Was wir suchen

Fachrichtungen: Agrarwissenschaften, Chemie, Geowissenschaften, Physik

Profil: Präzises analytisches Denken, interdisziplinäres Interesse, sehr gute Ausdrucksfähigkeit schriftlich und mündlich, schnelle Auffassungsgabe, Eigenverantwortlichkeit

Praxis im Studium: Praktika möglich

Kontakt: Obere Karspüle 41, 37073 Göttingen

Ansprechpartner: Dr. Peter Schneider, Tel.: +49 551 499 58 - 0
E-Mail: schneider@fos-patent.de

Bewerbungen: Postalisch oder per E-Mail

English consultation possible

Fiedler, Ostermann & Schneider
Patentanwälte
European Patent and Trademark Attorneys

Berufsbild Patentanwalt:
zwischen Technik und Recht
zielstrebig ganz vorn mit dabei

Als Patentanwalt/Patentanwältin erleben Sie Innovation jeden Tag hautnah. Um Erfindungen sinnvoll zu schützen, müssen Sie die Technik verstehen, das Recht kennen und die Sprache beherrschen. Keine leichte Aufgabe.

Kein leichter Weg dorthin. Aber einer, der sich lohnt. Gehen Sie ihn als „Kandidat/in" zusammen mit uns und unseren Mandanten - national, europäisch und international. Wir bilden Sie aus und geben Ihnen eine langfristige Zukunftsperspektive. Dafür erwarten wir Talent und Einsatzbereitschaft.

Besuchen Sie uns auf dem Gemeinschaftsstand der PRAXISBÖRSE ZentralCampus. Oder bewerben Sie sich direkt.

Fiedler, Ostermann & Schneider * Obere Karspüle 41 * 37073 Göttingen * 0551 / 499 58 - 0 * mail@fos-patent.de

GWG Gesellschaft für Wirtschaftsförderung und Stadtentwicklung Göttingen mbH | 11 – 17 Uhr ZHG

Beratung & Dienstleistungen

Was wir suchen

Wir fördern das Deutschland STIPENDIUM

Fachrichtungen: Geowissenschaften und Geographie, Rechtswissenschaften, Wirtschaftswissenschaften

Profil: Teamfähigkeit, Belastbarkeit, Kommunikationsfähigkeit, Flexibilität

Praxis im Studium: Praktika, Werkstudenten möglich

Kontakt: Bahnhofsallee 1b, 37081 Göttingen

Ansprechpartnerin: Ursula Haufe

Bewerbungen: per E-Mail an personal@gwg-online.de

GWG
Wirtschaftsförderung
Stadtentwicklung
Göttingen

Ein starker Partner für das Handwerk | 11 – 17 Uhr ZHG

Handwerkskammer Hildesheim-Südniedersachsen

Die Handwerkskammer Hildesheim-Südniedersachsen vertritt die Interessen des gesamten Handwerks in ihrem Bezirk. Das sind Betriebe in den Landkreisen Göttingen, Hildesheim, Holzminden, Northeim und Osterode.

Auf der Praxisbörse ist die Handwerkskammer durch das JOBSTARTER plus-Projekt „Perspektive: Berufliche Bildung! = Pe:BB!" vertreten. Das Projekt wird gefördert aus Mitteln des Bundesministeriums für Bildung und Forschung und des Europäischen Sozialfonds.

Das Projektteam Pe:BB! bietet individuelle Beratung zu den Themen:

- **Berufliche Alternativen im dualen Ausbildungssystem**
- **Unterstützung bei der Berufswahlentscheidung**
- **Karrierechancen im Handwerk**

Außerdem vermittelt das Projektteam Pe:BB! betriebliche Praktika, Ausbildungsplätze sowie Stellenangebote von Handwerksbetrieben.

Wir beraten Sie gerne
Lena Grotefent und Walter Macke
Telefon 05121 162-170
studienausstieg@hwk-hildesheim.de

Weitere Informationen finden Sie unter
www.hwk-hildesheim.de

Handwerkskammer
Hildesheim-Südniedersachsen

IHK Industrie- und Handelskammer Hannover

IHK Hannover | 11 – 17 Uhr ZHG
Geschäftsstelle Göttingen

Ihr regionaler Ansprechpartner für Wirtschaft, Politik, Verwaltung und Medien

Die IHK vertritt vor Ort die Interessen ihrer Mitgliedsunternehmen in der Stadt Göttingen sowie den Landkreisen Göttingen und Northeim. Sie bietet insbesondere folgende Service-Leistungen an:

- Aus- und Weiterbildungsberatung
- Regionales Fachkräftebündnis als Netzwerk für Fachkräftegewinnung
- Beratung von Unternehmensgründern
- Beratung zu öffentlichen Finanzierungshilfen für Unternehmen
- Repräsentanz/Vertretung der gewerblichen Wirtschaft bei regionalen Projekten und Initiativen
- Hilfestellung für Studierende, die sich verändern wollen und nach Alternativen in der privaten Wirtschaft suchen

IHK Hannover - Geschäftsstelle Göttingen, Bürgerstraße 21, 37073 Göttingen,
Tel.: (05 51) 70710-0, Fax: (05 51) 70710-22, E-Mail: goettingen@hannover.ihk.de

Knüppel Verpackung GmbH & Co. KG | 14 – 17 Uhr ZHG

Verpackung, Industrieverpackung, Verpackungsentwicklung

Was wir suchen

Fachrichtungen: Wirtschaftswissenschaften

Profil: Ausgeprägte Kommunikations- und Koordinationsfähigkeit, schnelle Auffassungsgabe und hohe Umsetzungsstärke, selbstständige und zuverlässige Arbeitsweise, sehr gute Kenntnisse in den gängigen MS-Office-Programmen, gute Englischkenntnisse

Praxis im Studium: Abschlussarbeiten, Praktika, Werkstudenten möglich

Kontakt: Tonlandstraße 2, 34346 Hann. Münden

Ansprechpartnerinnen: Svenja Hackenbroich & Annika Rose
Tel.: +49 5541 706-0, E-Mail: personal@Knueppel.de

Bewerbungen: per E-Mail

L|MC

Logistik und MobilitätsCluster Göttingen | Südniedersachsen | 11 – 17 Uhr ZHG

Das L|MC ist unter dem Dach der GWG Gesellschaft für Wirtschaftsförderung und Stadtentwicklung Göttingen mbH **der zentrale Ansprechpartner zum Thema Logistik und Mobilität** am Standort Göttingen und in der Region Südniedersachsen.

Das L|MC:

- unterstützt und fördert Logistikunternehmen und -dienstleister in und um Göttingen
- entwickelt gemeinsam mit der GWG wichtige Verkehrsinfrastruktur und neue Logistikimmobilien
- arbeitet im engen Austausch mit Partnern aus Wirtschaft, Wissenschaft, Politik und Bildung
- präsentiert und vermarktet Göttingen und die Region als besonderen Logistikstandort in der Mitte von Deutschland, unter anderem auf nationalen und internationalen Messen und Veranstaltungen

L|MC c/o GWG Gesellschaft für Wirtschaftsförderung und Stadtentwicklung Göttingen mbH, Christine Kroß, Bahnhofsallee 1b, 37081 Göttingen, Fon: 0551 547 43 -16, Fax: 0551 547 43 -20

mod Services GmbH | 11 – 14 Uhr ZHG

Beratung und Dienstleistungen

Was wir suchen

Fachrichtungen: Wirtschaftswissenschaften

Profil: Teamfähigkeit, Flexibilität und Eigeninitiative

Praxis im Studium: Abschlussarbeiten, Praktika, Werkstudenten möglich

Kontakt: Grimsehlstraße 23, 37574 Einbeck

Ansprechpartner: Martina Kettler, Tel.: +49 5561 922-284
E-Mail: m.kettler@hr-mod.de

Employment of english-speaking students

English consultation possible

SMA Solar Technology AG | 11 – 14 Uhr ZHG

Erneuerbare Energien, Photovoltaik-Systemtechnik

Was wir suchen

Fachrichtungen: Informatik, Mathematik, Physik, Wirtschaftswissenschaften

Profil: Studium der Elektrotechnik, Informatik, Technischen Informatik, Physik, Mathematik, Wirtschaftswissenschaften, Wirtschaftsingenieurwesen; gute bis sehr gute Studienleistungen im Schwerpunkt; erste Praxiserfahrung von Vorteil

Praxis im Studium: Abschlussarbeiten, Praktika, Werkstudenten möglich

Kontakt: Sonnenallee 1, 34266 Niestetal

Ansprechpartner: Sabrina Helmer-Biedenbach, Campus Relations
Tel.: +49 561 9522-0, E-Mail: CampusRelations@SMA.de

Bewerbungen: Online

Employment of english-speaking students

English consultation possible

SANDHILLS® EAST NOT YOUR TYPICAL CAREER

At Sandhills East, we offer more than just a job, we offer the chance to build your own future. Join us as a graduate and you will have the chance to launch a career in an international environment.

We are looking for Junior Sales Representatives who love to travel, interact directly with customers, and work independently. If that description sounds appealing, then we may be the right company for you!

Sandhills East is a division of Sandhills Publishing, an international company with headquarters in Lincoln, Neb. Our company connects buyers with sellers in the agricultural, construction, and trucking industries. With offices in Australia, Luxembourg, Madrid, United Kingdom, as well as the USA, we may have the perfect position for you!

Sandhills® East

www.SandhillsEast.jobs

SNIC Südniedersachsen-InnovationsCampus | 11 – 17 Uhr ZHG

Was wir suchen

Fachrichtungen: Agrarwissenschaften, Biologie, Chemie, Forstwissenschaften und Waldökologie, Fremdsprachen / Philologien, Geistes- und Kulturwissenschaften, Geowissenschaften und Geographie, Informatik, Mathematik, Medizin, Physik, Psychologie, Rechtswissenschaften, Sozialwissenschaften, Wirtschaftswissenschaften

Profil: Lernen Sie Arbeitgeber aus der Region Südniedersachsen kennen! An der regionalen Jobwall finden Sie Abschlussarbeiten, Praktika und Einstiegsstellen. Wir bieten Studierenden und Promovierenden finanzielle Unterstützung bei der Umsetzung ihrer anwendungsnahen Masterarbeit oder Promotion in Kooperation mit regionalen KMU. Sprechen Sie uns an!

Kontakt: SNIC-Geschäftsstelle, E-Mail: geschaeftsstelle@snic.de, www.snic.de

SNIC Südniedersachsen InnovationsCampus

Wir bringen **Wissenschaft** und **Wirtschaft** zusammen

- Wissenstransfer
- Fachkräftebindung
- Technologieberatung
- Innovationsscouting
- Innovationsakademie
- Gründungsunterstützung

www.snic.de

StadtRadio Göttingen
107,eins | 11 – 14 Uhr ZHG
Medien

Was wir suchen

Fachrichtungen: Agrarwissenschaften, Biologie, Chemie, Forstwissenschaften und Waldökologie, Fremdsprachen / Philologien, Geistes- und Kulturwissenschaften, Geowissenschaften und Geographie, Informatik, Mathematik, Physik, Psychologie, Rechtswissenschaften, Sozialwissenschaften, Wirtschaftswissenschaften

Profil: Kommunikationsfähigkeit, Teamfähigkeit, Belastbarkeit unter Zeitdruck, Neugier für interessante Themen und deren journalistische Bearbeitung

Praxis im Studium: Abschlussarbeiten, Praktika möglich

Kontakt: Groner Straße 2, 37073 Göttingen

Ansprechpartner: Dr. Ulrich Kurzer

Bewerbungen: Per E-Mail an: ulrich.kurzer@stadtradio-goettingen.de

SüdniedersachsenStiftung
Entwicklung der Region | 14 – 17 Uhr ZHG

Was wir suchen

Fachrichtungen: Agrarwissenschaften, Biologie, Chemie, Forstwissenschaften und Waldökologie, Fremdsprachen / Philologien, Geistes- und Kulturwissenschaften, Geowissenschaften und Geographie, Informatik, Mathematik, Medizin, Physik, Psychologie, Rechtswissenschaften, Sozialwissenschaften, Wirtschaftswissenschaften

Die SüdniedersachsenStiftung ist gut vernetzt. Sie initiiert Projekte um die Region in der Entwicklung zu unterstützen. Zu diesen Projekten gehört der SNIC, das Fachkräftebündnis und unter der Dachmarke geniusgöttingen TOPAS (Top Arbeitgeber Südniedersachsen).

Kontakt: Weender Landstr. 94-108, 37075 Göttingen

Ansprechpartnerinnen: Mascha Albrecht (SNIC), Claudia Jensch (geniusgöttingen)

VerpackungsCluster Südniedersachsen e.V. | 14 – 17 Uhr ZHG

Verpackungsindustrie, Logistik, Metallbe- und –verarbeitung

Was wir suchen

Unsere Mitglieder beschäftigen (m/w) unter anderem: Entwicklungsmitarbeiter/ Entwicklungsingenieure für Verpackungen und Verpackungsmaschinen, Konstrukteure (Elektrotechnik, Verpackungslösungen, Verpackungsmaschinen), Programmierer für den Bereich Roboteranwendungen, Projektleiter Verpackungsmaschinen, Grafikdesigner (Verpackungen, Etiketten), Logistik-/Transportoptimierungsspezialisten, Mitarbeiter im Einkauf von Verpackungsmitteln national/international, Verkaufsmitarbeiter für Verpackungsmittel/-maschinen, Key Account-Manager Verpackungen für beispielsweise die Segmente Food, Nonfood und Automotiv, Berufseinstieg über Trainée-Programm in Entwicklung, Produktion, Vertrieb

Praxis im Studium: Abschlussarbeiten, Praktika, Werkstudenten möglich

Kontakt: Roland Marx, E-Mail: info@verpackungscluster.de

WiReGo - Wirtschaftsförderung Region Goslar GmbH & Co. KG | Stand 8 Nord | 11 – 17 Uhr ZHG

Wirtschaftsförderung

Was wir suchen

Fachrichtungen: Chemie, Informatik, Mathematik, Medizin, Physik, Psychologie, Rechtswissenschaften, Sozialwissenschaften, Wirtschaftswissenschaften

Profil: Die WiReGo steht stellvertretend für die Unternehmen des Landkreises Goslar. Aufgrund dessen ist das angeforderte Profil abhängig vom ausschreibenden Unternehmen.

Praxis im Studium: Abschlussarbeiten, Praktika, Werkstudenten möglich

Kontakt: Klubgartenstraße 5, 38640 Goslar

Ansprechpartnerin: Vanessa Grond, E-Mail: vanessa.grond@wirego.de

Bewerbungen: Online und postalisch

WiReGo
Wirtschaftsförderung Region Goslar GmbH & Co. KG

Ihre Wirtschaftsexperten in der Region Goslar für ...

Unternehmensservice
Existenzgründung
Ansiedlung

Klubgartenstraße 5
38640 Goslar

Fon: (0 53 21) 7 67 02
Fax: (0 53 21) 7 67 05

Mail: info@wirego.de
Web: www.wirego.de

WRG Wirtschaftsförderung Region Göttingen GmbH | 11 – 17 Uhr ZHG

Wirtschaftsförderung

Was wir suchen

Fachrichtungen: Geographie, Rechtswissenschaften, Sozialwissenschaften, Wirtschaftswissenschaften

Profil: Grundkenntnisse im Projektmanagement und der Presse- und Öffentlichkeitsarbeit, versierter Umgang mit den gängigen EDV-Systemen sowie Teamfähigkeit, Kommunikationsstärke, Kontaktfreude und Selbstständigkeit

Praxis im Studium: Abschlussarbeiten, Praktika möglich

Kontakt: Bahnhofsallee 1b, 37081 Göttingen (Medienhaus)

Ansprechpartner:
Gunnar Kothrade, Tel.: +49 5522 50 66 64-3, E-Mail: gunnar.kothrade@wrg-goettingen.de
Lisa Straub, Tel.: +49 551 999 549 8-3, E-Mail: lisa.straub@wrg-goettingen.de

Wir fördern Wirtschaft!

Gemeinsam für eine starke Region

WRG Wirtschaftsförderung Region Göttingen

Mit der Betreuung von Unternehmen, Projekten und Initiativen verfolgen wir folgende Ziele:

» Steigerung der Attraktivität der Region als Unternehmens- und Arbeitsstandort
» Positionierung der Region als zukunftsfähigen Wirtschaftsstandort
» Stärkung der wirtschaftlichen Wettbewerbsfähigkeit
» Sicherung und Schaffung von Arbeitsplätzen

Mit unseren Dienstleistungen und Projekten unterstützen wir individuell Ihr unternehmerisches Engagement bei Themen wie:

» Existenzgründung
» Bestandspflege
» Unternehmensnachfolge
» Fördermöglichkeiten
» Unternehmensansiedlung und -erweiterung
» Gewerbeflächen und -immobilien

www.wrg-goettingen.de

Hier finden Sie aktuelle Informationen rund um unsere Dienstleistungs- und Förderangebote.

NORTIA.DE

Büro Göttingen
Bahnhofsallee 1b, 37081 Göttingen
Telefon 0551 999 54 98-0
E-Mail goettingen@wrg-goettingen.de

Büro Osterode am Harz
Aegidienstraße 8, 37520 Osterode am Harz
Telefon 05522 50 66 64-0
E-Mail osterode@wrg-goettingen.de

GEORG-AUGUST-UNIVERSITÄT
GÖTTINGEN

Durchschnittliche/r Absolvent/in der Uni Göttingen

BERUF
Zu 33 % wissenschaftlich qualifizierte/r Angestellte/r

EINKOMMEN
Knapp 50 % verdienen mehr als 3.000 € im Monat

SUCHDAUER
Knapp vier Monate bis zum Berufseinstieg

ARBEITSZEITEN
Durchschnittlich 38 Stunden/Woche mit bis zu 6 Überstunden

ARBEITSREGION
Knapp 17 % arbeiten in und um Göttingen

ARBEITSVERTRAG
Zu 42 % unbefristet beschäftigt

BEWERBUNG
Zu 51 % wurde die aktuelle Tätigkeit über eine Stellenanzeige gefunden

MEHR ERFAHREN

Weitere spannende Ergebnisse und Informationen zur Absolventinnen- und Absolventenbefragung finden Sie auf **www.uni-goettingen.de/Absolventenbefragung.**

Georg-August-Universität Göttingen
Abteilung Studium und Lehre | Qualitätsmanagement
Team Absolventinnen- und Absolventenbefragung
Tel.: 0551/39-4888 | E-Mail: absolventenbefragung@uni-goettingen.de

TIPPS & TRICKS ZUR PRAXISBÖRSE 2017

Mit der **PRAXIS**BÖRSE in drei Schritten zum Bewerbungserfolg:

Vor der **PRAXIS**BÖRSE

1

- **Informieren:** Auf www.uni-goettingen.de/praxisboerse finden Sie alle Informationen zu Workshops, Vorträgen und Ausstellern. Auch eine Recherche zu Unternehmen, Ansprechpartnern und offenen Stellen hilft bei der späteren Orientierung auf der **PRAXIS**BÖRSE.

- **Vorbereiten:** Machen Sie sich kundig über die Aussteller. Welches Unternehmen könnte ein potenzieller Arbeitgeber sein? Richten Sie Ihre Bewerbungsunterlagen darauf aus und halten Sie Lebenslauf inklusive eigener Kontaktdaten und aussagekräftigem Foto, Zeugnisse und Visitenkarten bereit.

- **Positionieren:** Es gibt keinen „Dresscode" auf der **PRAXIS**BÖRSE. Falls Sie in der Bewerbungsphase sind, seien Sie sich bewusst, dass Ihr Auftreten Interesse beim Unternehmen wecken kann. Achten Sie daher auf eine angemessene Kleidung.

Auf der **PRAXIS**BÖRSE

2

- **Registrieren:** Seien Sie wachsam und halten Sie Ihre Augen und Ohren offen, auch wenn Sie noch nicht in der Bewerbungsphase sind. Im Gespräch mit den Firmen können studienbegleitende Praktika in Aussicht gestellt werden oder es kann sich ein Thema für eine praxisbezogene Abschlussarbeit ergeben.

- **Kommunizieren:** Sprechen Sie potenzielle Arbeitgeber offen an und scheuen Sie nicht den Erstkontakt. Unternehmensvertreter reagieren positiv auf konkrete Anfragen und notieren sich gern Ihre Kontaktdaten.

- **Orientieren:** An beiden Messetagen können Sie sich an einer großen Jobwall über konkret zu besetzende Stellen informieren. Diese Stellenangebote finden Sie vorab bereits auf unserer Homepage www.uni-goettingen.de/praxisboerse

Nach der **PRAXIS**BÖRSE

- **Nachfragen:** Bleiben Sie in Kontakt mit den Firmen. Ist Ihr Gespräch positiv verlaufen, kontaktieren Sie Ihren Ansprechpartner von der **PRAXIS**BÖRSE. Er wird sich gern an Sie erinnern – so haben Sie einen Vorteil gegenüber Mitbewerbern.

- **Nacharbeiten:** Sind Sie unsicher, welche die nächsten Schritte sind? Treten Sie in Kontakt mit dem Career Service. Er hilft Ihnen gern beim Erstellen eines Persönlichkeitsprofils, einer individuellen Routenplanung oder einem Bewerbungsmappencheck weiter.

- **Nachbereiten:** Nutzen Sie Ihre Erfahrungen von der **PRAXIS**BÖRSE für die Berufsorientierung. Die Gespräche mit Ausstellern, die Informationen über Unternehmen und deren Bewerbungsprozedere helfen bei Ihren zukünftigen Bewerbungen und Gesprächen!

CAREER SERVICE

Career Guidance

We support you in all matters regarding your career planning:

- Identifying your competencies
- Career decision making
- Planning your next career steps
- Job search strategies
- Application papers and job interview
- International career prospects
- EU Careers opportunities
- Starting a career as a parent

Drop in

CV-Checks in German	Tue-Thu 12-1 pm
Internship, application, job entry	Tue 2-3 pm
International career guidance and CV-Checks in English	Tue-Thu 3-4 pm

(additionally we have consultations by appointment)

Career Tools

- Video clips and self-assessments
- Graduate survey results
- Useful links for internships abroad
- Online platform for international job opportunities GoinGlobal
- Online Jobboard “Career Service Jobbörse”
- Literature and e-books about career related topics

GoinGlobal

Career Service
Foyer of the Office of Student Affairs
Wilhelmsplatz 4, 37073 Göttingen

Tel.: +49 551 39-4642
career@uni-goettingen.de
www.career.uni-goettingen.de

VORTRAG UND DISKUSSION

Open Source Software Lizenzen – eine Einführung

- Welche Arten von Open Source Lizenzen gibt es?
- Was sollte man in welcher Situation wählen?
- Welche Implikationen ergeben sich bei einer angestrebten Ausgründung?
- Wer entscheidet ob eine Software unter Open Source gestellt werden kann im Gegensatz zu einer kommerziellen Lizenz (Arbeitgeber, Programmierer)

Veranstalter: MBM ScienceBridge GmbH

Wann: **Donnerstag, 15. Juni 2017, 12.00 Uhr**

Wo: **Laser-Laboratorium-Göttingen e.V.**
Hans-Adolf-Krebs-Weg 1, 37077 Göttingen

Wer: **Dr. Julian Waiblinger**
Partner der Anwaltssozietät
Boehmert & Boehmert aus Berlin
Rechtsanwalt mit dem Fokus auf Urheberrecht, Informationstechnologierecht sowie im Marken- und Kartellrecht

Um Anmeldung wird gebeten, unter
info@sciencebridge.de oder +49 551 307 24-151

Im Anschluss an die Veranstaltung laden wir zu einem kleinen Imbiss ein

Die MBM ScienceBridge GmbH ist eine 100% Tochter der Georg-August-Universität Göttingen und Technologietransferdienstleister für verschiedene Universitäten, Hochschulen und Forschungseinrichtungen in Niedersachsen. (www.sciencebridge.de)

MBM SCIENCE BRIDGE GMBH

DIE PERFEKTE BEWERBUNGSMAPPE

- Sorgfalt: Vollständigkeit und „roter Faden"
- Keep it short and simple: Keine Floskeln und übersichtliche Gestaltung
- Mut zum Profil: Authentisch auftreten und Bezug zum Arbeitgeber herstellen

1. ANSCHREIBEN

Standard: Haben Sie eine geeignete Stelle gefunden, informieren Sie sich über das Unternehmen. Dazu gehören in erster Linie Tätigkeits- und Aufgabenbereiche, aber auch Stil und Auftreten des Unternehmens. Zeigen Sie, wo Ihre Schnittpunkte mit dem Unternehmen liegen und formulieren Sie einen ersten überzeugenden Satz. Das Anschreiben gilt als erste Arbeitsprobe für Ihren zukünftigen Chef.

Profilseite: Steht ihr Wunschunternehmen für Innovation? Zeigen Sie Ihre Stärken, größten Erfolge und Interessen auf einer Profilseite. Eine Profilseite ist kein Muss, aber eine nette Ergänzung zu Ihrem Anschreiben. Das Unternehmen Ihrer Wahl bekommt so einen Überblick und Orientierung.

Social Media: Über Karrierenetzwerke wie XING und LinkedIn können Sie frühzeitig Kontakt zu Personalern aufnehmen. Deren Profilseiten geben Aufschluss darüber, welche Eigenschaften und Kenntnisse das Unternehmen fordert.

2. LEBENSLAUF

Wichtig beim Lebenslauf: Schreiben Sie kurz, präzise und pointiert. Richtwert für die Länge sind zwei Seiten. Eine gute Gliederung des Lebenslaufs erleichtert die Lesbarkeit und macht es Ihrem potenziellen Arbeitgeber leicht, Ihre Stärken zu erkennen.

3. FOTO

Achten Sie bei Ihrem Foto auf Aktualität und ein seriöses Auftreten. Suchen Sie sich einen Fotografen, der auf Bewerbungsfotos spezialisiert ist und wählen Sie unifarbene Kleidung für das Shooting. Die Kleidung sollte auch für ein Bewerbungsgespräch passen. Lassen Sie zwei unterschiedliche Fotos anfertigen, so dass Sie je nach Art des Unternehmens das richtige Bild wählen können.

4. ZEUGNISSE

Standard für jede Bewerbungsmappe ist das letzte aktuelle Zeugnis aus Ihrem Studium. Ist Ihr Abiturzeugnis für die Stelle interessant, legen Sie auch dieses bei. Arbeitszeugnisse oder relevante Praktikumsbescheinigungen gehören ebenso dazu. Es wird empfohlen, die Zeugnisse nach der Reihenfolge im Lebenslauf der Bewerbungsmappe beizulegen.

5. VERSAND

Postweg: Verwenden Sie für Ihre Unterlagen die klassische zweiseitige Mappe. Dreiseitige Mappen führen zu Verwirrung und lassen eine sinnvolle Anordnung nur unzureichend zu. Senden Sie Ihre Bewerbungsunterlagen auf dem empfohlenen Weg ein.

E-Mail Bewerbung: Fügen Sie Anschreiben und Bewerbungsunterlagen als eine PDF-Datei Ihrer Mail bei. Zwei bis drei einleitende Sätze im E-Mail-Text reichen aus. Das Anschreiben gehört nicht in den Mailtext. Senden Sie Ihre Bewerbung von einer „seriösen" E-Mailadresse.

Online-Bewerbung: Achten Sie in einem Bewerbungsportal darauf, die Felder einheitlich und korrekt zu füllen. Laden Sie Ihre Dokumente in dem geforderten Dateiformat hoch und benennen Sie Dateien so prägnant wie möglich.

NOCH FRAGEN?
Bewerbungsmappenchecks auf der **PRAXIS**BÖRSE 2016

JOB APPLICATIONS IN ENGLISH

A typical job application in English includes a CV, cover letter and sometimes a statement of purpose. Read the job description carefully to see which documents are required and whether you meet the requirements.

The following is a brief overview of the application documents.

Laura Syms / ZESS

CV

1 – 2 pages long (academic CVs can be longer)

CVs include your name, address, phone number, email address, employment history and education.

Non-relevant employment and early education are not necessarily included.

In English speaking countries photos, date of birth, gender and marital status are not included on the CV.

Complete Application-Checks possible

www.career.uni-goettingen.de

Cover Letter

1 page long

3 main criteria to **'AID'** you in writing a successful application:

- Attention: capture the reader's attention.
- Interest: highlight your qualifications, experiences, skills to ensure the reader remains interested in you.
- Desire: make the reader want to meet you (by showing what you can offer).

A cover letter is intended to complement your CV, not to duplicate it.

Structure includes the following:

Address
Yours and your potential employer/ university

Appropriate Greeting
"Dear Sir/Madam", "Dear Mr./Mrs. Jones"

Introduction
Who are you? Why are you writing? What position are you interested in? Where and when did you see the position advertised?

Main body
What do you have to offer? What can you bring to the company/university? Highlight your most relevant skills and experience.

Conclusion and Platitudes
"I look forward to hearing from you"
"Yours faithfully", "Yours sincerely"

Statement of Purpose

2 pages maximum unless otherwise stated.

Generally written like an essay.

Elaborates on you as a person and your personal qualities.
Leaves the reader with a flavor of who you are, but leaves them wanting more.

Always bear in mind your goal – why are you writing this? → to get the job.

Create links between you as a person and how you will be an asset to this company/ university.

Personal but not too personal – remember, you are still writing to a stranger.

Anecdotal stories are possible. If you do use anecdotes, keep them brief and make sure you highlight their relevance to the application.

Ensure your statement stands out from the crowd – this is the one place where you can really let your personality come out in your writing.

Be unique and honest!

MESSE-PLANER

Impressum

Georg-August-Universität Göttingen
Abteilung Öffentlichkeitsarbeit
Bereich Wirtschaftskontakte und Wissenstransfer
Goßlerstraße 9
37073 Göttingen

Projektleitung
Claudia Kohrell
E-Mail: praxisboerse@uni-goettingen.de
www.uni-goettingen.de/praxisboerse

Design
medien**design** | aron**jungermann**
www.aronjungermann.com

Fotonachweise
Peter Heller, Christoph Mischke und Jan Vetter

Für weitere Infos
Code scannen!

GEORG-AUGUST-UNIVERSITÄT
GÖTTINGEN

stellenwerk
jobportal universität göttingen

Jetzt neu!

Projekt: Jobsuche

Finde den **Job**, der zu dir passt!

www.stellenwerk-goettingen.de

Das offizielle Jobportal für Studenten und Absolventen

GEORG-AUGUST-UNIVERSITÄT
GÖTTINGEN

KWS gehört zu den weltweit führenden Pflanzenzüchtungsunternehmen. Unser Erfolg basiert auf unserer Leidenschaft für Details und dem Willen, immer am Puls der Zeit zu sein.

Als bedeutender Wachstumsmotor in einem dynamischen Markt entwickeln unsere Mitarbeiter mit eigenen, frischen Ideen und unternehmerischer Initiative neue Standards in vielfältigen Aufgabenbereichen. Unser innovatives Arbeitsumfeld fördert Teamgeist und ein respektvolles Miteinander und bietet so ideale Bedingungen, die Herausforderungen für ein besserer Zukunft zu bewältigen. Stellen Sie sich dieser Aufgabe und gehen Sie in Führung.

www.kws.de/karriere

ZUKUNFT SÄEN
SEIT 1856

KWS