

# PRAXISBÖRSE

Die Job- und **Karrieremesse** der Universität Göttingen  
The Job and **Career Fair** of the University of Göttingen

  
GRÜNDEN ALS  
KARRIEREOPTION



**18. Juni // Nordcampus**

Foyer der Physik  
11:00 – 16:00 Uhr

Online-  
Vortragsprogramm  
am 11. und 12. Juni  
via ZOOM

**19. Juni // Zentralcampus**

Zentrales Hörsaalgebäude  
11:00 – 16:00 Uhr

**Messekatalog // Fair catalogue 2024**

# 18. Juni // Nordcampus // Foyer der Physik



# 19. Juni // Zentralcampus // Zentrales Hörsaalgebäude



Wir danken den Sponsoren der PraxisBörse:



ABS Team 

Arineo



d-fine hannover re®

LAYSER®  
GROUP

NORD/LB  
Zum wahren Nutzen.

 Renneberg  
Wir gestalten Chancen.

ROSSMANN  
Mein Drogeriemarkt

SARTORIUS

SCALEFREE 

SCHUMANN

#### Hinweis

Während der Karrieremesse werden Fotoaufnahmen gemacht. Diese können für Print- und Webveröffentlichungen der Universität sowie der ausstellenden Unternehmen verwendet werden. Wenn Sie fotografiert wurden und mit einer Veröffentlichung nicht einverstanden sind, informieren Sie bitte umgehend den Fotografen.

#### Notice

*Photographs will be taken during our career fair. These may be used for print and web publications of the university as well as the exhibiting companies. If you have been photographed and do not agree with a possible publication, please inform the photographer directly.*

**Information:** Die Begriffe „Aussteller“, „Sponsor“ und „Arbeitgeber“ werden von uns als institutionelle Begriffe (im Neutrum) verwendet und nicht als persönliche Anrede. Deswegen werden sie innerhalb der PraxisBörse nicht verwendet.

Der Gemeinschaftsstand  
„Wirtschaft Südniedersachsen“  
wird unterstützt von:





## INHALT // CONTENT

- 06 Übersicht Veranstaltungen
- 08 Transfer & Startup Hub
- 10 Angebote des Transfer & Startup Hub
- 16 Praxisexkursionen
- 18 ALUMNI 4 STUDENTS
- 20 Angebote Career Service
- 23 Messeprogramm Career Service
- 25 Beratungsangebot der Agentur für Arbeit
- 26 Vorprogramm und Angebote der Fakultäten
- 36 Teilnehmende Fakultäten
- 37 Zentrale Uniangebote und Studentische Initiativen
- 43 Göttingen Campus Postdoc Network

- 44 Online-Vortragsprogramm**
- 49 QuickFinder**
- 51 Aussteller von A – Z**
- 197 Aussteller der regionalen Wirtschaft**

- 210 Tipps & Tricks
- 212 Die perfekte Bewerbungsmappe
- 215 Notizen
- 218 Impressum

- 06 Overview events*
- 09 Transfer & Startup Hub*
- 10 Offers of the Transfer & Startup Hub*
- 16 Company excursions*
- 18 ALUMNI 4 STUDENTS*
- 20 Offers of the Career Service*
- 23 Fair programme Career Service*
- 25 Advisory service of the employment agency*
- 26 Pre-programme and offers of the faculties*
- 36 Participating faculties*
- 37 Central offers of the University and Student Initiatives*
- 43 Göttingen Campus Postdoc Network*

- 44 Online lecture programme***
- 49 QuickFinder***
- 51 Exhibitors from A – Z***
- 197 Exhibitors from the regional economy***

- 210 Tips & Tricks*
- 212 Job applications in English*
- 215 Notes*
- 218 Imprint*



## GRUSSWORT // GREETINGS



Herzlich Willkommen auf der PraxisBörse 2024, der Job- und Karrieremesse der Universität Göttingen!

Bereits während des Studiums lohnt es, sich über mögliche Berufsfelder zu informieren und die vielfältigen Möglichkeiten in der heutigen Arbeitswelt kennenzulernen. Ganz gleich, ob Sie bereits ein bestimmtes Unternehmen im Blick haben oder sich einfach umschauchen möchten; nutzen Sie die Chance, mit den Ausstellern ins Gespräch zu kommen und sich bei potenziellen Arbeitgebern vorzustellen. Die PraxisBörse bietet Ihnen die Möglichkeit, sich nach Einstiegsmöglichkeiten im Anschluss an Ihr Studium umzusehen. Die Vertreter\*innen der ausstellenden Unternehmen freuen sich stets über Gespräche mit interessierten Studierenden, die auf der Suche nach Praktikumsplätzen oder Werkstudierendentätigkeiten sind. Auch für praxisbezogene Abschlussarbeiten stellen sich viele Unternehmen als Koope-

*Welcome to the PraxisBörse 2024, the job and career fair of the University of Göttingen!*

*While you're still studying, it's worth finding out about your possible career fields and getting to know the diverse opportunities in today's working world. It doesn't matter whether you already have a specific company in mind or just want to take a look around – use the opportunity to talk to the exhibitors and introduce yourself to potential employers. At the PraxisBörse, you can find out about entry opportunities after your studies. The representatives of the exhibiting companies are always happy to talk to interested students who are looking for internships or working student positions. Many companies are also available as potential cooperation partners for practical theses. The exhibitors come from a wide range of industries and economic sectors, giving you the opportunity to*

## GRUSSWORT // GREETINGS

rationspartner zur Verfügung.

Die Aussteller kommen aus den unterschiedlichsten Branchen und Wirtschaftsbereichen, so dass sich für Sie die Gelegenheit bietet, sich auch fachbereichsübergreifend zu informieren und passend zu Ihren Interessen und Kompetenzen Unternehmen anzusprechen und kennenzulernen. Knüpfen Sie frühzeitig Kontakte zu Unternehmen und bauen Sie sich Ihr persönliches Karrierenetzwerk auf.

Ich freue mich über den großen Zulauf, den die PraxisBörse jedes Jahr erfährt. An dieser Stelle möchte ich mich bei den Sponsoren bedanken, die die PraxisBörse auf besondere Weise unterstützen. Des Weiteren geht mein Dank an das Team der PraxisBörse für die professionelle Organisation und Durchführung sowie die universitären Einrichtungen, die mit ihren Angeboten, speziell im Vorprogramm der Karrieremesse, zu einer gelungenen Veranstaltung für alle Beteiligten beitragen.

Allen Teilnehmerinnen und Teilnehmern wünsche ich interessante Einblicke, bereichernde Gespräche und alles Gute für Ihre berufliche Zukunft!



*obtain information across disciplines and to approach and get to know companies that match your interests and skills. Make contacts with companies early on and build your personal career network. I am pleased about the large number of visitors that the PraxisBörse receives every year. At this point, I would especially like to thank the sponsors who support the PraxisBörse. My thanks also go to the PraxisBörse team for the professional organization and implementation, as well as to the university institutions, whose offers, especially in the pre-programme of the career fair, contribute to a successful event for everyone involved.*

*I wish all participants interesting insights, enriching conversations and all the best for your professional future!*

Prof. Dr. Bernhard Brümmer  
Vizepräsident für Forschung und Nachhaltigkeit  
der Georg-August-Universität Göttingen

*Vice-President for Research and Sustainability  
of the University of Göttingen*

## VORWORT // FOREWORD



Liebe Studierende, Promovierende, Alumni und Postdocs, liebe Vertreter\*innen der ausstellenden Unternehmen,

wir begrüßen Sie ganz herzlich auf der PraxisBörse 2024!

Über 90 Unternehmen präsentieren sich an zwei aufeinanderfolgenden Tagen an unserem Campus und freuen sich darauf mit Ihnen in Kontakt zu treten, um sich in ungezwungener Atmosphäre auszutauschen. Ob Praktikum, Werkstudierendentätigkeit, praxisbezogene Abschlussarbeit oder auch eine Einstiegsposition in Ihre berufliche Karriere – auf der PraxisBörse finden Sie mit Sicherheit das Richtige für Ihre Zukunft. Nutzen Sie die Chance, sich bei den zahlreichen Ausstellern vorzustellen und in ersten Gesprächen einen positiven, bleibenden

*Dear students, doctoral candidates, alumni and postdocs, dear representatives of the exhibiting companies,*

*welcome to the PraxisBörse 2024!*

*Over 90 companies will be presenting themselves on our campus on two consecutive days and are looking forward to getting in touch with you in a relaxed atmosphere. Whether you are looking for an internship, a working student position, a practice-oriented thesis or an entry-level position in your professional career - you are sure to find the right thing for your future at the PraxisBörse.*

*Take the opportunity to introduce yourself to the numerous exhibitors and make a positive, lasting impression on potential*

## VORWORT // FOREWORD

Eindruck bei potenziellen Arbeitgebern zu hinterlassen. Das umfangreiche Vorprogramm in den Wochen vor der Messe hilft Ihnen dabei, sich auf persönliche Gespräche mit den Vertreter\*innen der ausstellenden Unternehmen vorzubereiten. Die verschiedenen Fakultäten und universitären Einrichtungen unterstützen Sie bei Fragen rund um die richtige Bewerbung, dem Kennenlernen und Erweitern eigener Kompetenzen und bei der Berufsorientierung. Wir wünschen allen Teilnehmenden der PraxisBörse zwei bereichernde Messtage und viel Erfolg beim Suchen und Finden von geeigneten Nachwuchskräften sowie zukünftigen Arbeitgebern zum Berufs- und Karrierestart.

Ihr Team der PraxisBörse

*employers in initial discussions.*

*The extensive preliminary programme in the weeks leading up to the fair will help you prepare for in-person discussions with representatives of the exhibiting companies. The various faculties and university institutions will support you with questions about the right form of applying to a potential future employer, getting to know and expanding your own skills and career orientation.*

*We wish all PraxisBörse participants two enriching days at the fair and success in searching for and finding suitable junior staff for their companies and future employers to launch their careers.*

*Your PraxisBörse team*



**Alissa Ufer**



**Claudia Kohrell**



**Julian Schierschke**



**Jasmin Düwell**



**Caroline Heck**



**Dr. Florian Pahlke**



**Dr. Feodora Lenz**

## ÜBERSICHT VERANSTALTUNGEN // OVERVIEW EVENTS

Datum	Titel	Seite
noch offen	Praxisexkursionen: Smurfit Kappa in Herzberg und ContiTech in Northeim	16
15.05.2024	Bewerben – professionell und authentisch	22
28.05.2024	Networking mit LinkedIn und Co. – Kontakte knüpfen und Traumjob finden	18
29.05.2024	Meinen inneren Kompass finden	22
03.06.2024	Arbeiten bei der Europäischen Union // Expert Talk	22
04.06.2024	Von Mitarbeitendenentwicklung und Veränderungsbegleitung: Ihr Job in der Personal- und Organisationsentwicklung	18
 05.06.2024	Berufenachmittag der Philosophischen Fakultät // Quereinsteiger*innen geben Berufseinblicke	30
06.06.2024	Keine Angst vorm Quereinstieg: Erfolgreich in der Beratung	19
06.06.2024	Mein Weg ins Auslandspraktikum	22
 06.06.2024	<i>Coffee Break for Students and PhDs of the Faculty of Chemistry – Is your Curriculum Vitae ready for PraxisBörse?</i>	27
 10.06.2024	Göttinger Agrar-Alumni im Beruf stellen sich vor	26
<b>Online-Vortragsprogramm // Online lecture programme</b>		
11.06.2024	   	44
	  	
<b>Online-Vortragsprogramm // Online lecture programme</b>		
12.06.2024	   	46
	  	



## ÜBERSICHT VERANSTALTUNGEN // OVERVIEW EVENTS

Datum	Titel	Seite
12.06.2024	Quereinsteiger*innen aus den Geistes-, Sozial- und Kulturwissenschaften geben Berufseinblicke	34
13.06.2024	Von der Bewerbung bis zum Arbeitsvertrag: So stehen Sie rechtlich auf der sicheren Seite	19
14.06.2024	Mini-Workshop für Studierende und Promovierende der Chemie „How to PraxisBörse“	27
 17.06.2024	Göttinger Mathematik-Alumni im Beruf stellen sich vor // <i>Mathematics alumni talk about their current jobs and careers</i>	28
 17.06.2024	Bewerbungsmappencheck für Studierende der Physik // <i>Application portfolio check for physics students</i>	31
 17.06.2024	Göttinger Physik-Alumni im Beruf stellen sich vor // <i>M+Meet our alumni and learn about physics careers</i>	32
 18.06.2024 + 19.06.2024	Going Abroad	23
 18.06.2024 + 19.06.2024	KI im Bewerbungsprozess // <i>AI in the application process</i>	23
 18.06.2024 + 19.06.2024	Karriere bei der EU: Dein Weg in die Europäischen Institutionen // <i>Career at the EU: Your path to the European institutions</i>	23
18.06.2024	<b>PRAXISBÖRSE // Nordcampus // 11 - 16 Uhr</b>	
19.06.2024	<b>PRAXISBÖRSE // Zentralscampus // 11 - 16 Uhr</b>	
 25.06.2024	Nachprogramm diverse Veranstaltungen Career Service	22
27.06.2024	Startup Date mit Daniel Jung	12



## TRANSFER &amp; STARTUP HUB



Stand 5  
Nordcampus  
Stand 35  
Zentralcampus

## Von der Idee bis zur Gründung

Wir begleiten transfer- und gründungsinteressierte Studierende, Mitarbeitende und Forschende der Göttinger Hochschulen und Forschungseinrichtungen bei ihren Vorhaben! Unsere Unterstützung umfasst nicht nur Beratungen, sondern erstreckt sich auch auf die Suche nach passenden Fördermitteln. Mit vielfältigen Veranstaltungen und praxisorientierten Workshops im Bereich Transfer und Gründung vermitteln wir wertvolles Wissen. Darüber hinaus unterstützen wir euch bei der Vernetzung untereinander sowie zu Mentor\*innen, Netzwerkpartner\*innen bis zur Vermittlung von Räumlichkeiten.

### Serviceangebot

- Erst- und Folgeberatung
- Beratung und Unterstützung bei der Fördermittelakquise
- Veranstaltungen, Workshops und Vorträge zu gründungs- und transfer-relevanten Themen
- Vermittlung von Räumlichkeiten
- Gründungswettbewerb LIFT-OFF
- Unterstützung beim Team-Building
- Vernetzung zwischen Gründenden, Mentor\*innen und Partner\*innen aus der Wirtschaft
- Vermittlung von Jobs, Abschlussarbeiten und Praktika bei regionalen Startups



Abteilung Forschung und Transfer | Transfer & Startup Hub  
Geismar Landstraße 11, 37083 Göttingen

Telefon: +49 551 39-25161

E-Mail: [transfer@uni-goettingen.de](mailto:transfer@uni-goettingen.de)  
[www.uni-goettingen.de/transfer](http://www.uni-goettingen.de/transfer)

LinkedIn: @tshunigoe  
Instagram: @tsh\_unigoe

## TRANSFER & STARTUP HUB



Booth 5  
Northcampus  
Booth 35  
Centralcampus

### *From idea to business formation*

*We support students, employees and researchers from Göttingen's universities and research institutions who are interested in transfer and startups! Our support not only includes consulting, but also extends to the search for suitable funding. We impart valuable knowledge through a variety of events and practice-oriented workshops in the areas of transfer and startups. In addition, we support you in networking with each other, with mentors and network partners, as well as in finding working space.*

#### **Our services**

- *Consulting (initial / follow-up)*
- *Funding support*
- *Events, workshops and lectures concerning transfer and entrepreneurship*
- *Working space*
- *Startup competition LIFT-OFF*
- *Help on team-building*
- *Regional networking (entrepreneurs, mentors and partners from economy)*
- *Jobs, theses, internships in cooperation with regional startups*



*Research and Transfer Services | Transfer & Startup Hub  
Geismar Landstraße 11, 37083 Göttingen*

*Phone: +49 551 39-25161*

*E-Mail: [transfer@uni-goettingen.de](mailto:transfer@uni-goettingen.de)*

*[www.uni-goettingen.de/transfer](http://www.uni-goettingen.de/transfer)*

*LinkedIn: [@tshunigoe](#)*

*Instagram: [@tsh\\_unigoe](#)*

## TRANSFER &amp; STARTUP HUB



### Eigenes Startup statt Anstellung

Mit der eigenen zündenden Idee ein eigenes Startup gründen? Na klar! Doch aller Anfang ist schwer. Wir möchten gern Starthilfen vorstellen, die Bund und Land anbieten, um die ersten Hürden leichter zu nehmen.

Wichtig: Diese Förderungen sind nur möglich, wenn die Gründung noch nicht erfolgt ist. Kommen Sie daher möglichst frühzeitig zu uns.

### Startup instead of job-search

*Do you have an awesome idea and want to found your own startup? That is great. We want to introduce you to funding possibilities from the state, which can help you to overcome the first obstacles more easily.*

*Caveat: Please note that these funding possibilities are only valid before you formally found the business. So please come to us as early as possible.*

### EXIST-Gründungsstipendium

Innovative, technologieorientierte Gründungsvorhaben mit Teams von bis zu drei Gründenden können diese Förderung vom Bund erhalten. Sie beinhaltet ein Stipendium für 12 Monate in Höhe von 2.500 €/Monat für Gründer\*innen mit Hochschulabschluss und 1.000 €/Monat für Studierende. Auch Coaching und Sachkosten werden gefördert, und es werden Räumlichkeiten durch die Hochschule zur Verfügung gestellt.

### NBank-Gründungsstipendium

Existenzgründungen von Teams aus Niedersachsen mit innovativen, digitalen oder wissensorientierten Unternehmensideen können durch die NBank gefördert werden. Niedersächsische Gründer\*innen mit Hochschulabschluss erhalten bis zu zehn Monate ein Stipendium von 2.200€/Monat, Studierende von 1.100€/Monat.

### Haben wir Ihr Interesse geweckt?

Prima, kontaktieren Sie uns und wir machen einen Beratungstermin aus.

### Are you interested?

*Please contact us so that we can meet and talk about the details.*

Telefon: +49 551 39-25161

E-Mail: [gruendung@uni-goettingen.de](mailto:gruendung@uni-goettingen.de)

[www.uni-goettingen.de/gruendung](http://www.uni-goettingen.de/gruendung)

LinkedIn: @tshunigoe

Instagram: @tsh\_unigoe

# GRÜNDUNGSWETTBEWERB LIFT-OFF 2024

Wir laden herzlich zur öffentlichen Preisverleihung mit Pitch der Teams ein. Alle Interessierten sind herzlich willkommen. Anschließend gibt es die Möglichkeit sich beim Buffet zu vernetzen.

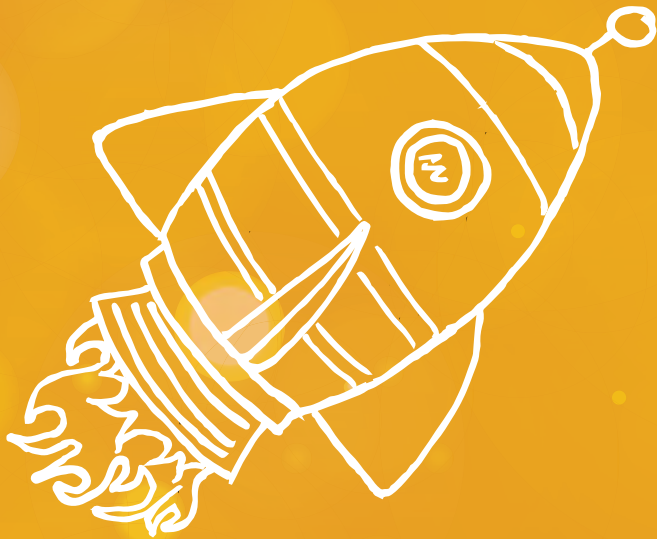

23.05.2024 | 17:30 - 20 UHR | ALTE MENSA

Wir bitten um eine verbindliche Anmeldung  
unter [www.uni-goettingen.de/gruendung](http://www.uni-goettingen.de/gruendung)

**Haben Sie Interesse, junge Gründerinnen und Gründer zu unterstützen  
und bei innovativen Projekten mitzuwirken, dann melden Sie sich  
unter [gruendung@uni-goettingen.de](mailto:gruendung@uni-goettingen.de).**



## TRANSFER & STARTUP HUB

### Persönliche Gründungsberatung

Vereinbaren Sie ein individuelles Beratungsgespräch mit uns, damit wir uns ein Bild davon machen können, was Sie für Ihren Start benötigen.



27.06.2024 // 17:00 - 18:30 Uhr // digital

### Startup Date mit Daniel Jung

Erhalte einen Blick hinter die Kulissen eines prominenten deutschen Startups  
Anmeldung unter: [www.uni-goettingen.de/gruendung](http://www.uni-goettingen.de/gruendung)



### Weitere Veranstaltungen des Transfer & Startup Hub

LinkedIn: [@tshunigoe](https://www.linkedin.com/company/tshunigoe)

und auf der Seite: [www.uni-goettingen.de/transfer](http://www.uni-goettingen.de/transfer)





## TRANSFER &amp; STARTUP HUB



## Gründen als Karriereoption | Stand 5 Nord | Stand 35 ZHG

Sie wollen mehr über das Thema Innovationen und Entrepreneurship erfahren? Sie interessieren sich für eine Selbstständigkeit oder haben vor, demnächst ein Startup zu gründen? Oder sie suchen ein Teammitglied für Ihr Gründungsprojekt? Egal in welcher Phase Sie sich befinden, ob mit einer groben Idee am Anfang oder bereits etwas weiter fortgeschritten im Gründungsprozess, bietet der Gründungsbereich des Transfer & Startup Hub Universität Göttingen die erste Anlaufstelle der Universität. Wir helfen Ihnen gerne auch bei der Ideenfindung und -konkretisierung oder erarbeiten mit Ihnen weitere Schritte, die Ihnen die Grundlage geben, um sich für eine Selbstständigkeit oder eine abhängige Beschäftigung zu entscheiden. Kontaktieren Sie uns deshalb gerne schon am Anfang Ihrer Gründungs idee. Dies hat zum Beispiel den Vorteil, dass wir Sie bereits früh auf wichtige Punkte hinweisen können.

Für alle Gründungsinteressierten, Gründerinnen und Gründer des Göttingen Campus bieten wir verschiedene Unterstützungsleistungen an (siehe S. 8). An unserem Stand haben Sie die Möglichkeit, mit uns ins Gespräch zu kommen. Unser Team des Gründungsbereichs steht Ihnen für Fragen gerne zur Verfügung.

Ein Feedback zur ersten Idee oder auch einzelne Kurzberatungen am Stand sind möglich. Für ein individuelles Beratungsgespräch mit dem Team vom Transfer & Startup Hub Universität Göttingen wenden Sie sich bitte per E-Mail an [gruendung@uni-goettingen.de](mailto:gruendung@uni-goettingen.de)

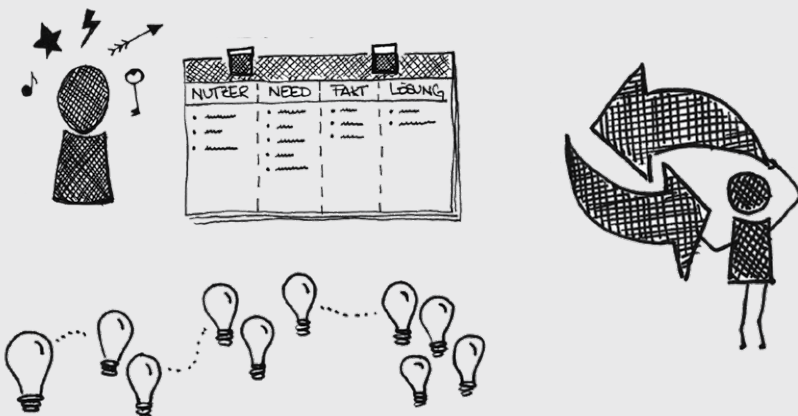



## TRANSFER &amp; STARTUP HUB



## Career option: Starting your own business

Booth 5<sup>Nord</sup> | Booth 35<sup>ZHG</sup>

*You want to know more about innovation and entrepreneurship? Are you interested in self-employment? Are you about to launch your own startup soon? Or are you looking for team members for your startup project?*

*No matter what phase you are in, whether you have a rough idea to start with or whether you are already advanced in establishing your own business, the Transfer & Startup Hub University of Göttingen will help you get there. We are happy to help you with finding and refining ideas. We can work out further steps with you that will provide the basis for your decision whether you want to become self-employed. Please contact us as soon as you start thinking about this decision, the big advantage of coming to us soon is that together we can set the right course for you at an early stage.*

*For all those interested in Startups from the Göttingen Campus we offer various support services (see page 9). Come to our exhibition stand to contact us.*

*Our team will be happy to answer your questions, to give feedback on your initial idea or give you a brief consultation. For an individual in-depth consultation at our office please contact us by e-mail at [gruendung@uni-goettingen.de](mailto:gruendung@uni-goettingen.de)*

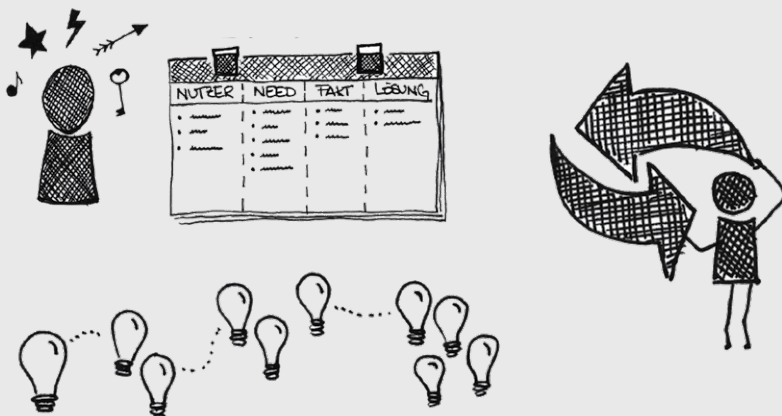

## PRAXISEXKURSIONEN

### Möchten Sie einen Blick in die berufliche Praxis werfen?

Besuchen Sie mit uns attraktive Arbeitgeber der Region.

Termin wird noch bekannt gegeben

### Smurfit Kappa in Herzberg



Termin wird noch bekannt gegeben

### ContiTech in Northeim



Weiterführende Informationen zu den Exkursionen sowie zur Anmeldung finden Sie hier:

[www.uni-goettingen.de/praxisexkursionen](http://www.uni-goettingen.de/praxisexkursionen)

Via E-Mail an [transfer@uni-goettingen.de](mailto:transfer@uni-goettingen.de) können Sie sich für unseren Exkursionsnewsletter anmelden. So werden Sie auch über zukünftige Veranstaltungen zeitnah informiert.

Besuchen Sie  
den SNIC auf der  
PraxisBörse  
Stand 34  
Zentralcampus



Wir bringen **Wissenschaft**  
und **Wirtschaft** zusammen





Seeing beyond

# Erlebe den Herzschlag der Digitalisierung.

Save  
the date!  
12. & 13. Juni  
Uni Göttingen



## ZEISS Campus Tour

Unser Campus Truck geht auf Deutschlandtour und wird auch am **12. und 13. Juni in Göttingen** Halt machen. Durch Exponate und persönliche Gespräche mit unserem Team vor Ort kannst Du interaktiv in die Welt von ZEISS eintauchen und Dich über spannende ZEISS Technologien aus der Halbleitertechnik informieren.

Du findest uns hier: Nord Campus, in der Nähe des Museums für Geologie, Goldschmidtstraße 3, 37077 Göttingen

[zeiss.de/campus-tour](https://zeiss.de/campus-tour)

## ALUMNI 4 STUDENTS



## Veranstaltungen zur Vorbereitung auf die PraxisBörse

Für die meisten Studierenden ist der Einstieg ins Berufsleben ein Sprung ins kalte Wasser. Damit Sie bestens vorbereitet sind, geben Ihnen ehemalige Studierende der Universität Göttingen in der Reihe alumni4students Anregungen rund um die Themen Berufsorientierung, Bewerbung und Networking.



## Get ready for the job and career fair PraxisBörse with us!

*For most students, starting their professional life is a leap into cold water. In order for you to be well prepared, former students of the University of Göttingen reveal their tips and tricks on topics like career orientation, application and networking. Join the event series alumni4students and get advice from Alumni – we'll kick-start your career!*

Stand 9  
Nordcampus  
Stand 25  
Zentralcampus

28. Mai 2024 // 18 Uhr // ZHG 001 // Eva-Maria Fahl

### Networking mit LinkedIn und Co. – Kontakte knüpfen und Traumjob finden

Wie komme ich bereits während meines Studiums mit Unternehmen in Kontakt? Wie finde ich die richtigen Ansprechpersonen? Ob LinkedIn, Xing und Co. oder auch Berufsmessen wie die PraxisBörse – es gibt viele Möglichkeiten, berufliche Kontakte zu knüpfen.

Spannende Insights und praktische Bewerbungstipps, die so in keinem Ratgeber stehen. So treffen Sie garantiert den richtigen Ton und kommen Ihrem Traumjob ein Stückchen näher!

**Eva-Maria Fahl** ist Diplom-Sozialwirtin und arbeitet seit mehr als 10 Jahren in der Personalauswahl, aktuell als Recruiting Managerin für die DMK Group in Bremen.

04. Juni 2024 // 18 Uhr // ZHG001 // Claudio Sachar

### Von Mitarbeitendenentwicklung und Veränderungsbegleitung: Ihr Job in der Personal- und Organisationsentwicklung

Sie interessieren sich für den HR-Bereich, aber wissen noch nicht so richtig, welcher Teilbereich in Frage kommen könnte? Vielleicht ist ein Job in der Personal- und oder Organisationsentwicklung bzw. im Change Management etwas für Sie! Werfen Sie gemeinsam mit Alumnus Claudio Sachar einen Blick auf dieses spannende Arbeitsfeld und finden Sie in einer interaktiven Runde heraus, ob es Ihre berufliche Heimat werden könnte! Fragen sind auf jeden Fall erlaubt und erwünscht!

**Claudio Sachar** studierte Business Administration in Göttingen und ist seit fast 10 Jahren in der Personal- und Organisationsentwicklung verschiedener Unternehmen tätig.

## ALUMNI 4 STUDENTS

06. Juni 2024 // 18 Uhr // ZHG 007 // Dr. Annika Nitschke

### Keine Angst vorm Quereinstieg: Erfolgreich in der Beratung

Nach dem Abschluss ist vor dem Berufseinstieg. Aber wie genau gelingt dieser? Was nützt mir mein Studium für den Berufseinstieg? Wo fange ich an und was ist überhaupt mein Ziel? Alumna Dr. Annika Nitschke verrät ihre Tipps für den Einstieg in einen fachfremden Beruf und gibt einen kurzen Einblick in ihren Arbeitsalltag und die Projekte in der Beratung. Gemeinsam mit den Teilnehmenden wird unter anderem geklärt, wie sich Erfahrungen aus dem Studium für den Beruf nutzen lassen und was es mitzubringen gilt, um erfolgreich in die Beratung einzusteigen.

**Dr. Annika Nitschke** studierte an der Fakultät für Chemie der Universität Göttingen und promovierte zum Thema Polymerchemie. Sie arbeitet als Expert Consultant für Cybersicherheit bei Analysys Mason.

13. Juni 2024 // 17 Uhr // ZHG 007 // Prof. Dr. Michael Fuhlrott

### Von der Bewerbung bis zum Arbeitsvertrag: So stehen Sie rechtlich auf der sicheren Seite

Verbotene Fragen im Bewerbungsgespräch und unzulässige Klauseln im Arbeitsvertrag: Auf dem Weg zum 1. Arbeitsverhältnis nach dem Studium gilt es, einige rechtliche Hürden und Fallstricke zu umgehen. Lernen Sie mit dem Göttinger Alumnus Prof. Dr. Michael Fuhlrott Ihre Rechte und Pflichten als Arbeitnehmerin bzw. Arbeitnehmer kennen und gehen Sie mit dem nötigen rechtlichen Hintergrundwissen Richtung Berufseinstieg.

**Prof. Dr. Michael Fuhlrott** studierte in Göttingen Rechtswissenschaften und promovierte in Bonn. Nach Professuren für Wirtschaftsprivatrecht und Arbeitsrecht arbeitet er als Fachanwalt für Arbeitsrecht in eigener Kanzlei in Hamburg. In der Tagespresse (Fernsehen, Radio, Print) ist er gefragter Ansprechpartner für arbeitsrechtliche Themen. Ehrenamtlich engagiert er sich zudem als Vorstandsmitglied im Chapter Jura bei Alumni Göttingen.

Alumni Göttingen ist das Ehemaligen-Netzwerk der Georg-August-Universität. Wir fördern den Austausch zwischen heutigen und ehemaligen Studierenden und die langfristige Beziehung zu unseren Absolventinnen und Absolventen. Sie können sich jederzeit, auch schon während des Studiums, online unter [www.alumni-goettingen.de](http://www.alumni-goettingen.de) registrieren und Teil des Netzwerks werden.

Infos und Anmeldung für alle Veranstaltungen:  
[www.alumni-goettingen.de/termine/praxisboerse/](http://www.alumni-goettingen.de/termine/praxisboerse/)

Mit freundlicher Unterstützung durch Santander Universities

*Alumni Göttingen is the alumni network of The University of Göttingen. We promote the exchange between current and former students and the long-term relationship with our graduates. You can register at any time, even while still a student, register online at [www.alumni-goettingen.de](http://www.alumni-goettingen.de) and become part of the network.*

*Information and registration for all events:  
[www.alumni-goettingen.de/termine/praxisboerse/](http://www.alumni-goettingen.de/termine/praxisboerse/)*

*With the kind support of Santander Universities*

## CAREER SERVICE

**Follow**  
Your Career Path!

**GA** GEORG-AUGUST-UNIVERSITÄT  
GÖTTINGEN

# Career Service

Profilbildung

Personality Profiling

Orientierung

Guidance

Bewerbungsprozess

Application Training

[www.career.uni-goettingen.de](http://www.career.uni-goettingen.de)

## Career Guidance

Terminierte Beratung – in Präsenz oder virtuell sowie  
offene Sprechstunde im Foyer der Studienzentrale, Wilhelmsplatz 4

Sprechzeiten und Anmeldung: [www.career.uni-goettingen.de](http://www.career.uni-goettingen.de)

## Potentialanalyse und berufliche Orientierung

- Welche Kompetenzen bringe ich mit?
- Was sind meine Motive, Werte und beruflichen Wünsche?
- Soll ich promovieren?
- Wäre eine Selbstständigkeit auch eine Karriereoption für mich?
- Welches Arbeitsumfeld passt zu mir?

## Stellensuche und Bewerbungsunterlagen

- Wie kann ich strategisch nach Stellen suchen und mein Netzwerk erweitern?
- Was sind die Trends?
- Wie kann ich KI für mein Bewerbungsprojekt nutzen?
- Wie bewerbe ich mich passgenau und professionell?
- Wie kann ich mein digitales Bewerbungsprofil überzeugend gestalten?

## CAREER SERVICE

### Digitale Angebote

Career Service Online-Angebote in Stud.IP:

- Wissenschaftsfundierte Verfahren zur Kompetenz- und Persönlichkeitsanalyse (BIP, ID37 und Karriereanker)
- „GoinGlobal“ Plattform für den internationalen Berufseinstieg
- Stellenbörsenverzeichnis „Career Service Jobbörse“
- Interaktives Workbook „Von der Uni in den Beruf“
- Digitale Interview-Simulation „Interview-Fox“
- Selbstgesteuerter Kurs „Building International Careers“
- Lernmodul „Working in Germany for international students“ und „Arbeiten und Praktika im Ausland“
- Career Paper „Working in Germany“
- Career Paper und Expert\*innen Interviews „Vorurteilen beim Berufseinstieg begegnen“

#### Career Service

Foyer der Studienzentrale  
Wilhelmsplatz 4, 37073 Göttingen

Tel.: +49 551 39-24642  
career@uni-goettingen.de  
www.career.uni-goettingen.de





## VERANSTALTUNGEN CAREER SERVICE



www.career.  
uni-goettingen.de

15.05.2024, 16:15 - 17:15 Uhr // Info Session  
weitere Termine: 12.06., 03.07. und 24.07.2024

### Bewerben – professionell und authentisch

**Ina Marschall**, Bewerbungsberaterin,  
Career Service, Universität Göttingen

29.05.2024, 16:15 - 17:45 Uhr // Info Session

### Meinen inneren Kompass finden

**Dr. Susanne Jörns**, Karriereberaterin,  
Career Service, Universität Göttingen

06.06.2024, 16:15 - 17:15 Uhr // Info Session

### Mein Weg ins Auslandspraktikum

**Ina Marschall**, Bewerbungsberaterin,  
Career Service, Universität Göttingen

**Patricia Missler**, Auslandsstudien-  
beraterin, Göttingen International,  
Universität Göttingen



25.06.2024, 4 – 7 pm // Info Session

### How to apply in Germany

**Eric Fritzsche**, Trainer, Karrierecoach  
München

10.07.2024, 16:15 - 17:45 Uhr // Info Session

### Soll ich promovieren?

**Dr. Susanne Jörns**, Karriereberaterin,  
Career Service, Universität Göttingen

17.07.2024, 16:15 - 17:15 Uhr // Info Session

### KI in Personalauswahlverfahren

**Ina Marschall**, Bewerbungsberaterin,  
Career Service, Universität Göttingen

03.06.2024, 17:15 - 19:30 Uhr // Expert Talk

### Arbeiten bei der Europäischen Union - persönliche Erfahrungen und exklusive Einblicke

**Cornelius Hermelink** und **Christian Kiefer** arbeiten in verschiedenen  
Direktoraten der Europäischen Kommission. In diesem ExpertTalk berichten  
sie exklusiv von ihrem persönlichen Weg nach Brüssel und dem spannenden  
Arbeitsalltag. Im Anschluss stehen die Experten für Fragen rund um Einstiegs-  
und Karrieremöglichkeiten bei der EU zur Verfügung.

**David Tweer**, studentischer EU Careers Botschafter, Universität Göttingen



## MESSEPROGRAMM CAREER SERVICE

Stand 6 Nord  
Stand 23 ZHG

Dienstag, 18.06., 11:00 - 13:00 Uhr und Mittwoch, 19.06.2024, 11:00 - 15:00 Uhr

### Going Abroad

- Wie plane ich mein Praktikum im Ausland?
- Wie finde ich eine Praktikumsstelle, die zu mir passt?
- Was sind Aspekte eines förderfähigen Praktikums und wie funktioniert die Erasmus+ Förderung?

**Dr. Susanne Jörns**, Karriereberaterin, Career Service, Universität Göttingen

**Patricia Missler**, Auslandsstudienberaterin, Göttingen International, Universität Göttingen



Dienstag, 18.06. und Mittwoch, 19.06.2024, 11:00 - 16:00 Uhr

### KI im Bewerbungsprozess

Wir erläutern Ihnen die Vor- und Nachteile von KI in Personalauswahlverfahren.

**Team Career Service**, Universität Göttingen



Dienstag, 18.06. und Mittwoch, 19.06.2024, 13:00 - 16:00 Uhr

### Karriere bei der EU: Dein Weg in die Europäischen Institutionen

Die EU bietet in allen Fachrichtungen attraktive und spannende Karrierewege, vom Praktikum bis zum Berufseinstieg. Erfahre mehr über die vielfältigen Einstiegsmöglichkeiten, Auswahlverfahren und erforderlichen Qualifikationen.

**David Tweer**, student. EU Careers Botschafter, Universität Göttingen

### Interview Fox



Digital job interview simulations in German and English

Free premium access:  
[www.career.uni-goettingen.de](http://www.career.uni-goettingen.de)



[www.career.uni-goettingen.de/goinglobal](http://www.career.uni-goettingen.de/goinglobal)

#### ONLINE PLATFORM FOR INTERNATIONAL JOB OPPORTUNITIES



*Exclusive access for students of Göttingen University*



#### Career Guides

- ✓ 42 country-specific career guides
- ✓ Expert information on job hunting and application process



#### Global Job and Internship Search

- ✓ Daily updated job and internship listings
- ✓ NGO, non-profit and corporate opportunities worldwide



#### Employer Directory

- ✓ Country and industry specific employment resources
- ✓ Searchable by keywords in multiple languages

# Workbook

Von der Uni  
in den Beruf

A photograph of three young adults standing on a wide set of grey stone stairs. From left to right: a woman with reddish-brown hair wearing a red top and dark jacket, a man with glasses and a blue shirt wearing a dark jacket and backpack, and a woman with brown hair wearing a green sweater. They are all smiling and holding white rectangular signs with blue text. The background is a bright, slightly overcast sky.

**Profil-  
bildung**

**Orientierung**

**Bewerbungs-  
prozess**

## BERATUNGSANGEBOT

**Übergang Studium – Beruf | Stand 18 ZHG**

**Das Hochschulteam der Agentur für Arbeit Göttingen ist auch auf der PRAXISBÖRSE präsent.**

- Sie sind kurz vor dem Studienabschluss oder haben Ihr Studium bereits absolviert? Wir unterstützen Sie gerne beim Übergang Studium – Beruf.
- Sie studieren noch und haben Fragen zur Studienplanung? Wir beraten Sie gerne hinsichtlich beruflicher Perspektiven, Voraussetzungen und zielführender Spezialisierungen in Ihrer akademischen Ausbildung.
- Sie möchten eine Rückmeldung bezüglich Ihrer Bewerbungsmappe? Gerne werfen wir einen Blick auf Ihre Unterlagen.

Sie haben außerhalb der Praxisbörse Beratungsbedarf? Unser Büro im Gebäude des Studentenwerks, Platz der Göttinger Sieben 4, gleich links im Eingangsbereich der Zentralmensa, steht Ihnen ohne Termin offen. Unsere Beratungsangebote sind abgestimmt auf die unterschiedlichen Anliegen im Hochschul Umfeld. Wir bieten täglich wechselnde Sprechstundenthemen an: für Studierende in der Umorientierungsphase oder bei Studienausstieg; für Studierende und Absolventen zur Studiengestaltung, zu Perspektiven auf dem Arbeitsmarkt und zum Berufseinstieg.

Die aktuellen Sprechstunden sind zu finden unter [www.arbeitsagentur.de/vor-ort/goettingen/hochschulberatung](http://www.arbeitsagentur.de/vor-ort/goettingen/hochschulberatung).

Wer uns eine E-Mail schicken möchte, erreicht uns unter [goettingen.hochschulteam@arbeitsagentur.de](mailto:goettingen.hochschulteam@arbeitsagentur.de).

Infos über unsere  
Traineeprogramme und  
duale Studienangebote am  
Messestand und unter  
[www.arbeitsagentur.de/  
karriere](http://www.arbeitsagentur.de/karriere).



## AGRARWISSENSCHAFTEN



### Berufenachmittag im Vorprogramm der PRAXISBÖRSE

Am 10. Juni 2024 ab 16 Uhr lädt die Fakultät gemeinsam mit dem Chapter Agrarwissenschaften des Alumni e.V. ein.



#### Göttinger Agrar-Alumni im Beruf stellen sich vor

Wann: 10. Juni 2024 von 16:00 bis 18:30 Uhr

Wo: VG 4.101

Unsere Gäste sind u. a.:

**Stefanie Sprengel**, SGS & Betriebsinhaberin (Milchvieh)

**Hilke Flocken**, AMAZONEN-WERKE H. DREYER SE & Co. KG

**Dr. Bashar Daoud**, Gemüsering Südhessen GmbH

An diesem Nachmittag stellen sich ehemalige Göttinger Agrarstudierende vor. Sie erzählen in kurzen Präsentationen

- von ihrem Werdegang,
- ihren alltäglichen Aufgaben im Beruf,
- ihrem Arbeitgeber,
- und geben Euch die Möglichkeit, Eure Fragen zum Berufseinstieg mit Agrarwissenschaften zu stellen.



Infos auf  
Instagram



Anschließend könnt ihr Euch bei Getränken noch persönlich mit den Vortragenden austauschen.

**Fakultät für Agrarwissenschaften**  
**Franziska Pach & Denise Dreist**  
Büsgenweg 5, 37077 Göttingen  
[marketing-agrar@gwdg.de](mailto:marketing-agrar@gwdg.de)

**Chapter Agrarwissenschaften Alumni. e.V.**  
**Dr. Johanna Mörlein**  
Wilhelmsplatz 3, 37073 Göttingen  
[vorstand.agrar@alumni-goettingen.de](mailto:vorstand.agrar@alumni-goettingen.de)

## CHEMIE

Freitag, 14. Juni 2024, 13:00 - ca. 14:30 Uhr  
Raum 4.147 (4. Obergeschoss, Institut für Anorganische Chemie)

### Mini-Workshop für Studierende und Promovierende der Chemie „How to PraxisBörse“

Wie bereite ich mich auf einen Besuch der PraxisBörse vor? Welche Unterlagen nehme ich mit? Welche Unternehmen passen zu meinen Berufswünschen/Interessen? Zusammen mit einer erfahrenen Recruiting-Kraft aus der Wirtschaft gehen wir diese und weitere Fragen durch, um Euch individuell auf einen erfolgreichen Besuch der PraxisBörse vorzubereiten.

Es unterstützen Euch Dr. Ingo Mey und Isabel Trzeciok  
(Dekanat der Fakultät für Chemie).

## CHEMISTRY



Thursday, 6. June 2024, 12.30 - 13.30 p.m.  
Room 4.147 (4th floor, Institute of Inorganic Chemistry)

### *Coffee Break for Students and PhDs of the Faculty of Chemistry – Is your Curriculum Vitae ready for PraxisBörse?*

You are unsure about your CV, how to choose the layout, what topics to include or which type to choose?

Bring yours to our coffee break and have it checked. Isabel Trzeciok and Dr. Ingo Mey will give you tips and answer your questions about your CV, to help improve your chances of networking at the PraxisBörse.

We are looking forward to your CVs and your questions!

## MATHEMATIK



### Berufsnachmittag Mathematik

Am 17. Juni 2024 lädt das Studienbüro Mathematik alle interessierten Studierenden herzlich zum Berufsinformationsnachmittag ein. Alle Vorträge werden auf Englisch gehalten.

**Was:** Göttinger Mathematik-Alumni im Beruf stellen sich vor  
**Wann:** Montag, der 17. Juni 2024, 14:00 bis 16:30 Uhr (mit Pause)  
**Wo:** Sitzungszimmer des mathematischen Instituts  
 Bunsenstraße 3-5, 37073 Göttingen  
**Wer:** Unsere Gäste sind:

Ramona Hause, IVV  
 Pär Persson Mattsson, UberCloud  
 Dr. Thorsten Groth, Prof. Schumann GmbH  
 Dr. Ulrike Ober, EY

An diesem Nachmittag stellen sich vier ehemalige Göttinger Mathematik-studierende vor. Sie erzählen in kurzen Präsentationen

- ▮ von ihrem Werdegang,
- ▮ ihren alltäglichen Aufgaben im Beruf,
- ▮ ihrem Arbeitgeber,
- ▮ und geben Euch die Möglichkeit, Eure Fragen zum Berufseinstieg mit Mathematik zu stellen.



Anschließend könnt Ihr Euch bei Kaffee und Keksen persönlich mit den Vortragenden austauschen.

**Studienbüro Mathematik**  
**Dr. Denise Krempasky**

Bunsenstraße 3-5, Zimmer 110  
 37073 Göttingen

Tel. +49 551 39-27762  
 E-Mail: [st@math.uni-goettingen.de](mailto:st@math.uni-goettingen.de)



## MATHS



### Mathematics Career Day

On June 17, 2024, the Study Office Mathematics invites you to the event „Career Day Mathematics“. All talks will be in English.

- What:** Mathematics alumni talk about their current jobs and careers  
**When:** Monday, June 17, 2024, 2:00 p.m. to 4:30 p.m. (including a break)  
**Where:** Sitzungszimmer of the Mathematical Institute  
 Bunsenstr a e 3-5, 37073 G ttingen  
**Who:** Our guests are:

Ramona Hause, IVV  
 P r Persson Mattsson, UberCloud  
 Dr. Thorsten Groth, Prof. Schumann GmbH  
 Dr. Ulrike Ober, EY

In their short talks the speakers for example talk about

- ▮ their personal experience regarding their careers,
- ▮ their everyday life in their current jobs,
- ▮ their current employer,
- ▮ and give you the chance to ask questions about starting a career with mathematics.



After the event there will be the opportunity for personal exchange with coffee, tea and cookies.

**Study Office Mathematics**  
**Dr. Denise Krempasky**

Bunsenstr a e 3-5, Room 110  
 37073 G ttingen

Tel. +49 551 39-27762

E-Mail: [st@math.uni-goettingen.de](mailto:st@math.uni-goettingen.de)

## PHILOSOPHISCHE FAKULTÄT



### Berufenachmittag im Vorprogramm der PRAXISBÖRSE

Am 05.06.2024 lädt die Philosophische Fakultät alle interessierten Studierenden dazu ein, einen Einblick in Berufsfelder zu erhalten, die Sie bislang vielleicht noch nicht mit den Geistes- und Kulturwissenschaften verbunden haben! Unternehmensvertreter\*innen mit einem Hintergrund u.a. aus den Kultur- und Sprachwissenschaften berichten, welche Möglichkeiten Sie als Quereinsteiger\*in haben und weshalb genau Sie für Unternehmen interessant sind.

**Was:** Quereinsteiger\*innen aus den Geistes-, Sozial- und Kulturwissenschaften geben Berufseinblicke  
**Wann:** Mittwoch, 05. Juni 2024, 16:00 bis 18:00 Uhr  
**Wo:** Theologicum, 0.135  
**Wer:** Unsere Gäste sind:



Maleen Linke, Dr. Thomas Brodag, Arineo GmbH  
 Sascha Oehlbrecht, Frederik Schwarz, Oliver Rynk, Mika von Fallois,  
 NewFormat.Media GmbH & Agile Leader Initiative

Gerne wollen wir Sie auf einen Vortrag an der sozialwissenschaftlichen Fakultät am 12.06.2024 hinweisen, der für Sie interessant sein könnte:

**Björn Meier-Dinkel**, Beschäftigungsförderung Göttingen  
**Joke Meyer, Daniel Lessmann**, Sartorius AG

**Ort, Zeit und weitere Infos dazu finden Sie auf S. 34**



Anschließend wird es Gelegenheit geben, sich mit den Vortragenden zu vernetzen.

**Kontakt für Rückfragen:**

**Philip Knäble**

E-Mail: [philip.knaeble@uni-goettingen.de](mailto:philip.knaeble@uni-goettingen.de)

## PHYSIK

Montag, 17. Juni 2024, 9:00 bis 12:00 Uhr

### Bewerbungsmappencheck für Studierende der Physik

Bitte melden Sie sich spätestens bis zum 9. Juni unter Zusendung Ihrer zu prüfenden Anlagen (Lebenslauf und/oder Bewerbung, Ausschreibungstext) per E-mail an ([studiendekanat@physik.uni-goettingen.de](mailto:studiendekanat@physik.uni-goettingen.de)).

Studiendekanat der Fakultät für Physik  
**Dr. Yvonne Lips**, Studiendekanatsreferentin

## PHYSICS



Monday, 17 June 2024, 9 a.m. to 12 p.m.

### Application portfolio check for physics students

Please register by e-mail ([studiendekanat@physik.uni-goettingen.de](mailto:studiendekanat@physik.uni-goettingen.de)) by 9<sup>th</sup> of June at the latest, sending your attachments to be checked (CV and/or application, text of advertisement).

Office of the Dean of Studies of the Faculty of Physics  
**Dr. Yvonne Lips**, Assistant to the Dean of Studies



## PHYSIK



### Berufsnachmittag Physik

Am 17. Juni 2024 lädt das Studiendekanat Physik alle interessierten Studierenden herzlich zum Berufsinformationsnachmittag ein.

**Was:** Göttinger Physik-Alumni im Beruf stellen sich vor  
**Wann:** Montag, der 17. Juni 2020, 14:00 bis 16:15 Uhr (mit Pause)  
**Wo:** HS: N.N., Fakultät für Physik, Friedrich-Hund Platz 1, 37077 Göttingen

An diesem Nachmittag stellen vier ehemalige Göttinger Physikstudierende ihren Werdegang und ihren Arbeitgeber vor und geben Ihnen die Möglichkeit, Ihre Fragen zum Berufseinstieg in die Karriere mit Physik zu stellen.



Anschließend könnt Ihr Euch bei Kaffee und Keksen persönlich mit den Vortragenden austauschen.

**Studiendekanat der Fakultät für Physik  
 Dr. Yvonne Lips**

Friedrich-Hund Platz 1  
 37077 Göttingen  
 Tel: +49 551 39-26833  
 E-Mail: [studiendekanat@physik.uni-goettingen.de](mailto:studiendekanat@physik.uni-goettingen.de)



## PHYSICS



### Career afternoon physics

On 17 June 2024, the Physics Dean of Studies cordially invites all interested students to a career information afternoon.

**What:** Meet our alumni and learn about physics careers  
**When:** Monday, 17 June 2020, 2:00 p.m. to 4:15 p.m. (with break)  
**Where:** HS: N.N., Faculty of Physics, Friedrich-Hund Platz 1,  
 37077 Göttingen, Germany

On this afternoon, four former Göttingen physics students will present their careers, their employer, and give you the opportunity to ask your questions about starting a career with physics.



After the event there will be the opportunity for personal exchange with coffee, tea and cookies.

**Studiendekanat der Fakultät für Physik  
 Dr. Yvonne Lips**

Friedrich-Hund Platz 1  
 37077 Göttingen  
 Tel: +49 551 39-26833  
 E-Mail: [studiendekanat@physik.uni-goettingen.de](mailto:studiendekanat@physik.uni-goettingen.de)



## SOZIALWISSENSCHAFTLICHE FAKULTÄT

### Berufsperspektiven für Studierende der Sozialwissenschaftlichen Fakultät



Ehemalige der Fakultät stellen ihren Weg ins Berufsleben vor,  
u.a. in folgenden Vorträgen:

Paul Hildebrandt: „**Unabhängig, kritisch, prekär? –  
Freier Journalismus als Arbeitsfeld**“

Anne Feindt: „**Verbindungen schaffen – Kommunikationsarbeit  
in einem länderübergreifenden Großprojekt**“

Das vollständige Programm ist abrufbar unter: [www.sowi.uni-goettingen.de/  
pub-berufsperspektiven](http://www.sowi.uni-goettingen.de/pub-berufsperspektiven)

Außerdem bieten wir den Studierenden unserer Fakultät im Vorfeld der Praxis-Börse einen individuellen Bewerbungsmappen-Check an. Dazu vereinbaren wir gerne einen individuellen Termin mit Ihnen. Die Anmeldung inkl. Lebenslauf und ggf. Anschreiben erfolgt über: [praktikumundberuf@sowi.uni-goettingen.de](mailto:praktikumundberuf@sowi.uni-goettingen.de)  
Allgemeine Fragen zur Erstellung von Bewerbungsunterlagen, zur Praktikumssuche und zum Berufseinstieg beantworten wir in unserer offenen Sprechstunde. Die Zeiten können eingesehen werden unter [www.sowi.uni-goettingen.de/pub](http://www.sowi.uni-goettingen.de/pub)

### Quereinsteiger\*innen aus den Geistes-, Sozial- und Kulturwissenschaften geben Berufseinblicke

**Arbeiten in Göttingen bei Satorius und der BFGoe**

Wann: 12.06.2024

Wo: Oeconomicum, Raum 0.167

Wer: Unsere Gäste sind:

**Björn Meier-Dinkel**, Beschäftigungsförderung Göttingen  
**Joke Meyer, Daniel Lessmann**, Sartorius AG

---

Gerne wollen wir Sie auch auf **einen weiteren Vortrag in dieser Reihe** an der Philosophischen Fakultät am 05.06.2024 hinweisen, der für Sie interessant sein könnte:

**Ort, Zeit und weitere Infos dazu finden Sie auf S. 30**

[stellenwerk.de/goettingen](https://stellenwerk.de/goettingen)

# klick, klick, JOB!



Das offizielle Jobportal  
deiner Hochschule



## Schnelle Suche ohne Login

Bei uns kannst du blitzschnell die Lage checken:  
Kein Login, keine Dateneingabe, kein Stress



## Dein Weg, deine Flexibilität

Filter setzen und Jobs entdecken, die wirklich  
zu dir passen – finanziell, räumlich und kulturell



## Seriös, geprüft & fair

Nach Wertesystem regulierte und händisch frei-  
gegebene Anzeigen inkl. Jobs an deiner Hochschule

## TEILNEHMENDE FAKULTÄTEN // Nordcampus



18. Juni 2024, Foyer der Physik

Stand 11 Nord

### Gemeinschaftlicher Stand der Fakultäten für Chemie / Mathematik & Informatik / Physik

Unser Team von Studienberaterinnen und Studienberatern freut sich darauf, Ihnen am Gemeinschaftsstand unserer Math.-Nat. Fakultäten mögliche Fragen zum Thema Berufseinstieg zu beantworten. Erfahren Sie, welche spannenden Tätigkeitsbereiche und Branchen nach dem Studium auf Sie warten und versorgen Sie sich mit umfassendem Informationsmaterial zu dem Thema. **Studierende der Physik und Chemie haben zusätzlich die Möglichkeit ihre Bewerbungsunterlagen direkt am Stand überprüfen zu lassen.**

*Our study advisors are looking forward to answering your questions regarding career perspectives at our joint booth of the math- and natural- sciences faculties. Find out about the exciting job opportunities and industries waiting for you after your studies and provide yourself with comprehensive information material about these. **Students of physics and chemistry can also bring their application documents to be checked directly at the booth.***

## TEILNEHMENDE FAKULTÄTEN // Zentralcampus



19.06.2024, Zentrales Hörsaalgebäude (ZHG)

Stand 5 ZHG

### Sozialwissenschaftliche Fakultät

Am Stand erhalten Sie Beratung hinsichtlich sozialwissenschaftlicher Berufsfelder. Wir informieren zudem darüber, wie die Sozialwissenschaftliche Fakultät Sie bei der Berufswahl und der Suche nach Praktikumsplätzen unterstützen kann.





## ZENTRALE UNI-ANGEBOTE

**Stand 7** Nord  
**Stand 22** ZHG



## InDiGU

Mit InDiGU haben Sie die Möglichkeit das „Zertifikat Internationales“ der Universität Göttingen zu erlangen. Durch Ihre Teilnahme erweitern Sie nicht nur Ihren Horizont und Ihr Verständnis für unterschiedliche Kulturen, sondern erhalten nach Abschluss auch ein individuelles förmliches Zeugnis als Anerkennung für Ihr interkulturelles Engagement und Ihre Bereitschaft zur Weiterbildung. Das Zertifikat stellt eine sehr gute Möglichkeit dar, im Rahmen von Bewerbungen Ihre Soft-Skills nachzuweisen. Während der PRAXISBÖRSE besteht die Möglichkeit, Fragen zum Thema interkulturelles Engagement direkt mit dem InDiGU-Team zu klären.

### Patrick Lajoie

E-Mail: [patrick.lajoie@zvw.uni-goettingen.de](mailto:patrick.lajoie@zvw.uni-goettingen.de)

Tel.: +49 551 39-21340

Termine nach Vereinbarung

[www.uni-goettingen.de/indigu](http://www.uni-goettingen.de/indigu)

**Booth 7** North  
**Booth 22** ZHG



## InDiGU

*With InDiGU you have the opportunity to obtain the „Zertifikat Internationales“ from the University of Göttingen. Through your participation, you will not only broaden your horizons and your understanding of different cultures, but also receive an individual formal certificate as recognition for your intercultural commitment. The certificate is a very good opportunity to prove your soft skills in job applications. During the PRAXISBÖRSE there will be the opportunity to clarify questions on the topic of intercultural engagement directly with the InDiGU team.*

### Patrick Lajoie

E-mail: [patrick.lajoie@zvw.uni-goettingen.de](mailto:patrick.lajoie@zvw.uni-goettingen.de)

Phone: +49 551 39-21340

Appointments by arrangement

[www.uni-goettingen.de/en/indigu](http://www.uni-goettingen.de/en/indigu)

**Stand 8** Nord  
**Stand 21** ZHG

**Start**  **Guides**

## Start Guides

**Begleitung beim Berufseinstieg  
für Absolvent\*innen**

Wir suchen mit Ihnen nach passenden Firmen und Stellen.

**Booth 8** North  
**Booth 21** ZHG

**Start**  **Guides**

## Start Guides

**Career entry support for graduates**

*We search for suitable companies and jobs with you. We optimize your application documents.*

## ZENTRALE UNI-ANGEBOTE

Wir optimieren Ihre Bewerbungsunterlagen.  
Wir machen ein gutes Foto von Ihnen.  
Wir überarbeiten Ihren Lebenslauf und Ihr Anschreiben.

Wir bringen Sie mit Unternehmen zusammen.

Zielgruppe: internationale Absolvent\*innen und Studierende am Ende des Studiums

**Während der PRAXISBÖRSE informieren wir Sie gerne über unser Angebot.**

**Annabel Konermann**

E-Mail: [annabel.konermann@zvw.uni-goettingen.de](mailto:annabel.konermann@zvw.uni-goettingen.de)

Tel.: +49 551 39 21277

[www.uni-goettingen.de/international/startguide](http://www.uni-goettingen.de/international/startguide)

**Stand 16** Nord  
**Stand 24** ZHG



### Zentrale Einrichtung für Sprachen und Schlüsselqualifikationen (ZESS)

Wollten Sie schon immer mal Spanisch lernen, Ihre Englischkenntnisse aufbessern oder Ihr Persönlichkeitsprofil schärfen, um sich optimal auf das Berufsleben vorzubereiten? Ob Japanese, Excel oder Diversity Management – an der ZESS können Sie Ihre studien- und berufsbezogenen Fähigkeiten im Bereich der fremdsprachlichen und allgemeinen Schlüsselkompetenzen sowie im computergestützten wissenschaftlichen Arbeiten erweitern, um bei neuen und unterschiedlichen Herausforderungen agieren zu können.

*We take a good photo of you.  
We revise your CV and cover letter.  
We bring you together with companies.  
Target group: international graduates and students at the end of their studies*

***We will be happy to inform you about our services during the PRAXISBÖRSE.***

**Annabel Konermann**

E-mail: [annabel.konermann@zvw.uni-goettingen.de](mailto:annabel.konermann@zvw.uni-goettingen.de)

Phone: +49 551 39 21277

[www.uni-goettingen.de/international/startguide](http://www.uni-goettingen.de/international/startguide)

**Booth 16** North  
**Booth 24** ZHG



### Zentrale Einrichtung für Sprachen und Schlüsselqualifikationen (ZESS)

*Have you always wanted to learn Spanish, improve your English skills or sharpen your personality profile in order to optimally prepare yourself for professional life? Whether by learning Japanese, Excel or diversity management – at ZESS you can expand your study and career-related skills in the area of foreign language and general key skills, as well as in computer-supported, scientific work in order to be able to tackle new challenges.*

## ZENTRALE UNI-ANGEBOTE

Unser Angebot umfasst:

- Studien- und berufsrelevante Zertifikatsangebote in 8 verschiedenen Fremdsprachen, die Sie unter anderem für die Vorbereitung eines Auslandssemesters nutzen können.
- Kompetenzen für das computergestützte wissenschaftliche Arbeiten; unter anderem Word, Excel und 3D-Design.
- Angebote in den Bereichen „Diversitätskompetenzen“, „Führungskompetenzen“, „Kommunikative Kompetenzen“, „Medienkompetenzen“, „Sozialkompetenzen“ sowie „Wissens- und Selbstkompetenzen“.

Im Rahmen der PraxisBörse informieren wir Sie gerne persönlich über unsere Angebote und berufsqualifizierenden Zertifikatsprogramme sowie jegliche Fragen zur Anmeldung.

**Dr. Johann Fischer**

E-Mail: [sekretariat@zess.uni-goettingen.de](mailto:sekretariat@zess.uni-goettingen.de)

Tel.: +49 551 39-25484

[www.zess.uni-goettingen.de](http://www.zess.uni-goettingen.de)

*Our offer includes:*

- *Study and career-relevant certificate offerings in 8 different foreign languages, which you can use, among other things, to prepare for a semester abroad.*
- *Competencies for computer-supported scientific work; including Word, Excel and 3D design.*
- *Offers in the areas of “diversity skills”, “leadership skills”, “communicative skills”, “media skills”, “social skills” and “knowledge and personal skills”.*

*As part of the PraxisBörse, we are happy to inform you personally about our offers and professional qualification certificates, programs and any questions about registration.*

**Dr. Johann Fischer**

E-mail: [sekretariat@zess.uni-goettingen.de](mailto:sekretariat@zess.uni-goettingen.de)

Phone: +49 551 39-25484

[www.zess.uni-goettingen.de](http://www.zess.uni-goettingen.de)



## STUDENTISCHE INITIATIVEN

**Stand 14** Nord  
**Stand 1** ZHG

**AIESEC e.V.**

Irgendwann ist heute – spontan und flexibel ins Ausland!

AIESEC ist eine international agierende non-profit Studierendenorganisation mit Mitgliedern in über 120 Ländern. Unser Ziel ist es, das Verständnis für andere Kulturen zu fördern und junge Menschen persönlich weiterzuentwickeln.

Dabei bieten dir unsere Programme eine Leinwand, um dein persönliches Potential zu entfalten, indem du deine Komfortzone verlässt und aus Erfahrungen lernen kannst, die du in deinem gewohnten Umfeld nicht machen könntest. Ob Freiwilligenarbeit in Tunesien oder Auslandspraktikum in den Niederlanden: Studierende erhalten bei uns die Möglichkeit, sich im beruflichen sowie persönlichen Leben individuell weiterzuentwickeln.

Unsere Programme sind flexibel an deine Studienplanung anpassbar und mit einer Dauer von 6-8 Wochen innerhalb der Semesterferien, oder für 1 Jahr nach dem Bachelor absolvierbar.

Des Weiteren bieten wir dir diverse Anrechnungsmöglichkeiten, zugeschnitten auf deinen Studiengang.

Haben wir dein Interesse geweckt? Dann besuche uns an unserem Stand!

Wir freuen uns auf dich!

E-Mail: [goettingen@aiasec.de](mailto:goettingen@aiasec.de)  
[www.aiasec.de](http://www.aiasec.de)

**Stand 14** North  
**Stand 1** ZHG

**AIESEC e.V.**

*Some time is today – spontaneous and flexible abroad!*

*AIESEC is an international non-profit student organization with members in over 120 countries. Our goal is to promote understanding of other cultures and to help young people develop personally.*

*In doing so, our programs offer you a canvas to develop your personal potential by stepping out of your comfort zone and learning from experiences you wouldn't be able to have in your usual environment. Whether volunteering in Tunisia or interning abroad in the Netherlands: We give students the opportunity to develop in both their professional and personal lives. Our programs can be flexibly adapted to your study plans and can be completed for a duration of 6-8 weeks within the semester break, or for 1 year after your Bachelor's degree.*

*Furthermore, we offer you various accreditation possibilities for your university, tailored to your course of study. Have we tickled your interest? Then visit us at our booth!*

*We are looking forward to meeting you!*

E-Mail: [goettingen@aiasec.de](mailto:goettingen@aiasec.de)  
[www.aiasec.de](http://www.aiasec.de)

## STUDENTISCHE INITIATIVEN



## Stand 13 Nord

**btS – Life Sciences  
Studierendeninitiative e.V.**

Wir – die btS – sind eine deutschlandweite Studierendeninitiative der Life Sciences. Wir verstehen uns als Schnittstelle zwischen Studierenden und Promovierenden, Hochschulen und Forschungsinstituten sowie Unternehmen der Life Sciences. Um dies zu erreichen, bieten wir ein breites Spektrum an bundesweiten und lokalen Veranstaltungen mit unterschiedlichen Kooperationspartnern – von Studierenden für Studierende. Dazu gehören unter anderem Firmenexkursionen, Networking-Events sowie Vorträge und Softskill-Workshops. Die Geschäftsstelle Göttingen existiert bereits seit 2009

und besteht derzeit aus Bachelor-, Master- und PhD Studierenden aus verschiedenen Fachrichtungen der Biologie und Chemie. Du studierst ebenfalls ein Fach der Life Sciences? Du suchst Abwechslung in deinem Studium, möchtest Unternehmen in der Region kennenlernen oder selbst mal ein Projekt organisieren? Dann bist Du hier genau richtig! Wenn Du mehr erfahren möchtest, schreib uns oder komm bei unserem Messestand vorbei.

*International students from life sciences programs are also welcome. For more information contact us or visit us at our booth.*

E-Mail: [bts.goettingen@bts-ev.de](mailto:bts.goettingen@bts-ev.de)  
Facebook & Instagram: [btS Göttingen](#)  
<https://bts-ev.de/goettingen>

## Stand 15 Nord

## Stand 2 ZHG

**ThOP – Theater im OP**

Das Theater im OP, kurz ThOP, zeigt in seinem ganzjährigen Spielplan ca. 10 – 12 verschiedene Produktionen im Jahr auf der wohl ungewöhnlichsten Bühne der Stadt in einem alten Anatomie-Hörsaal. Das ThOP bietet allen Interessierten die Möglichkeit, Theaterluft zu schnuppern und dabei praktische Einblicke in verschiedenste Bereiche der Theaterarbeit zu gewinnen. Es ist möglich, auf der Bühne

## Stand 15 North

## Stand 2 ZHG

**ThOP**

*The Theater im OP (ThOP for short) presents around 10 - 12 different productions a year in its year-round programme on what is probably the city's most unusual stage in an old anatomy lecture hall. The ThOP offers anyone interested the opportunity to get a taste of theatre and gain practical insights into various areas of theatre work. It is possible to participate on stage, but there are also many tasks in the backstage*

## STUDENTISCHE INITIATIVEN

mitzuwirken, aber auch im Backstagebereich gibt es viele Aufgaben:

Bühnenbild, Kostüm, Beleuchtung, Maske, Dramaturgie, Öffentlichkeitsarbeit, ... Ergänzt wird das Angebot durch viele praxisbezogene Lehrveranstaltungen, in denen Studierende Credit Points erwerben können.

Die Erfahrungen und Kompetenzen, die hier erworben werden, können auch in vielen anderen Berufsfeldern von Nutzen sein, nicht nur im Theater. Und das Beste ist: Das Ganze macht richtig viel Spaß!

E-Mail: [thop@gwdg.de](mailto:thop@gwdg.de)  
[www.thop.uni-goettingen.de](http://www.thop.uni-goettingen.de)

*area: Stage design, costume, lighting, make-up, dramaturgy, public relations, ... In addition to that there are many practical courses in which students can earn credit points .*

*The experience and skills acquired here can also be useful in many other professional fields, not only in theatre. And the best thing is: it is a lot of fun!*

E-Mail: [thop@gwdg.de](mailto:thop@gwdg.de)  
[www.thop.uni-goettingen.de](http://www.thop.uni-goettingen.de)



Stand 3 ZHG

**VDL**   
 Berufsverband Agrar Ernährung Umwelt

## VDL-Studierendengruppe Göttingen im VDL-Berufsverband Agrar, Ernährung, Umwelt

Der VDL Berufsverband Agrar, Ernährung, Umwelt vertritt die beruflichen Interessen derjenigen, die ein Hochschulstudium in den für die Grüne Branche relevanten Wissenschaftsdisziplinen absolviert haben oder noch absolvieren. Der Verband bietet Orientierung zum breiten Spektrum der agrarischen Berufsfelder und unterstützt seine Mitglieder beim Berufseinstieg. Im Fokus der Verbandsarbeit steht die Förderung des fachübergreifenden Wissenstransfers und die Aufarbeitung aktueller Themen aus Wissenschaft und Gesellschaft innerhalb der Branche sowie

die Kommunikation mit der Öffentlichkeit. Als VDL-Studierendengruppe Göttingen bieten wir die Chance, bereits im Studium im Berufsverband aktiv zu werden:

- Veranstaltungen zum Berufseinstieg und zur Karriereplanung
- Fachexkursionen, um Einblicke in die Praxis zu bekommen
- Netzwerken mit Studierenden anderer Agrarfakultäten
- Kontakte zu Führungspersonlichkeiten der Branche
- Entwicklung von Kompetenzen und Soft Skills in Seminaren

E-Mail: [studierende.goettingen@vdl.de](mailto:studierende.goettingen@vdl.de)  
 Instagram: [www.instagram.com/vdl\\_goe](https://www.instagram.com/vdl_goe)  
[www.vdl.de](http://www.vdl.de)



## GÖTTINGEN CAMPUS POSTDOC NETWORK



**Booth 12** North | **Booth 20** ZHG

Göttingen  
Campus



Founded in 2017, the Göttingen Campus Postdoc Network connects Postdocs across all institutions and disciplines of the Göttingen Campus (GC). Although the GC Postdoc Network is set up to serve the needs of Postdocs (defined as PhD holders who conduct research with a time-limited contract), it welcomes late stage doctoral students, science management, and other early career researchers, including visitors, who would benefit from the support of the Network. If you identify as a GC Postdoc, then you are part of the community! Find out more and sign up on the GC Postdoc Portal [www.goettingen-campus.de/postdoc](http://www.goettingen-campus.de/postdoc)

The main goals of the GC Postdoc Network are to improve the Postdoc experience at the Göttingen Campus, and

to ensure that the Postdoc community is valued, understood and heard. Thanks to the Network, Postdocs can exchange information and views, develop their ideas and represent their interests more strongly. The GC Postdoc Committee that drives the GC Network consists of postdoctoral researchers from across the Göttingen Campus. Their activities include: identifying relevant issues in the Postdoc community; representing the needs of early career researchers to the University and its administration; providing appropriate advice and information to the community through the website and a monthly newsletter; and organising events. The Committee also champions equality, diversity and interdisciplinarity at every opportunity. Come and meet us at our stall!



## ONLINE-VORTRAGSPROGRAMM // 11. JUNI

### ZOOM 1

10:15 – 11:00 Uhr

#### Held\*innen der Digitalisierung

Jan Karsten-Brandt und Ekin Gülhan  
ABS Team GmbH



### ZOOM 2

11:00 – 11:45 Uhr

#### BASF – we need you

Claudia Mekelburg  
BASF



### ZOOM 1

11:45 – 12:30 Uhr

#### Einstiegsmöglichkeiten bei Sartorius

Daniel Lessmann  
Sartorius



### ZOOM 2

12:30 – 13:15 Uhr

#### Prozessvisualisierung als Erfolgsfaktor bei SCHUMANN – vom Consulting zum Softwaredevelopment

Simon Neidig  
SCHUMANN





## ONLINE-VORTRAGSPROGRAMM // 11. JUNI

## ZOOM 1

13:15 – 14:00 Uhr

**Neuer Schwung für gute Ideen:  
Selber gründen und Transfer  
gestalten**

**Dr. Annemone Radleff-Schlimme  
und Daniel Eichenberg**  
Transfer & Startup HUB Universität Göttingen



## ZOOM 2

14:00 – 14:45 Uhr

**Analytisch. Technologisch. Quantitativ –  
Die d-fine-Karriere für MINT-Minds im  
Consulting am Beispiel von Betrugsbekämpfung  
im deutschen Gesundheitssystem**

**David Ciupke**  
d-fine



## ZOOM 1

14:45 – 15:30 Uhr

**Arbeiten im Mittelstand –  
mit vielen Chancen verbunden**

**Annika Rose**  
abberior Instruments GmbH



Zugang zum  
Vortragsprogramm über  
[www.uni-goettingen.de/  
praxisboerse](http://www.uni-goettingen.de/praxisboerse)



## ONLINE-VORTRAGSPROGRAMM // 12. JUNI

### ZOOM 3

10:15 – 11:00 Uhr

#### Digitalisierung als Karriere-Chance

**Carlos Salgado**  
KAYSER Automotive Systems GmbH



### ZOOM 4

11:00 – 11:45 Uhr

#### Wie sich ein IT-Unternehmen in Hand der Mitarbeitenden kollegial organisiert. Schwerpunkt: Kollegiale Organisation

**Marc Posner und Tim Vogelsang**  
Arineo



### ZOOM 3

11:45 – 12:30 Uhr

#### Vom Hörsaal zum Kapitalmarkt: Einstiegsmöglichkeiten für Studierende bei der Norddeutschen Landesbank

**Peter Wolf**  
NORD/LB



### ZOOM 4

12:30 – 13:15 Uhr

#### Vom Hörsaal in die Praxis! Dein Einstieg bei ROSSMANN

**Melanie Talkenberger**  
Rossmann



## ONLINE-VORTRAGSPROGRAMM // 12. JUNI

## ZOOM 3

14:00 – 14:45 Uhr

**Durchstarten in der Wirtschaft  
bei BDO!**Janett Tretow und Dr. Jan Faßhauer  
BDO

## ZOOM 4

14:45 – 15:30 Uhr

**Deine Karriere in der  
Business Intelligence Beratung**Kilian Grünhagen  
Scalefree International GmbH

## ZOOM 3

16:15 – 17:00 Uhr

**Mein persönlicher Kompetenzschlüssel –  
Wir finde ich den Job, der zu mir passt?**Marc-Oliver Dorn  
Hannover Rück

Zugang zum  
Vortragsprogramm über  
[www.uni-goettingen.de/  
praxisboerse](http://www.uni-goettingen.de/praxisboerse)



# KOSTENLOSES BEWERBUNGSFOTO\*

## CHECKLISTE BEWERBUNGSFOTO

Das Bewerbungsfoto ist das Medium für den ersten Eindruck bei der Jobsuche. Um das optimale Bewerbungsfoto von Ihnen aufzunehmen und Sie ins rechte Licht zu rücken, beachten Sie bitte ein paar Grundregeln.

### BITTE SO

- Kleidung passend zum angestrebten Job ✓
- knitter-, flecken- und fusselfrei ✓
- Haare bitte ordentlich frisiert ✓
- lange Haare binden, stecken oder hinter die Schultern legen ✓
- Dezentes Make-up ✓
- Kontraste zwischen Hals und Gesicht vermeiden ✓

### BITTE VERMEIDEN

- Verzichten Sie auf übertriebenen (Gesichts-)Schmuck ✗
- Schulterfrei, großer Ausschnitt, Sexy Look ✗

Bitte reservieren Sie Ihren Shootingtermin über den QR-Code im Kreis oder vereinbaren einen freien Termin während der Messe direkt am Stand.

\* für Studierende der Universität Göttingen und der benachbarten Universitäten und Hochschulen (Vorlage Studierendenausweis)

### SHOOTING

Hörsaal 5 Nordcampus  
Stand 19 Zentralcampus

Terminbuchung ab 3. Juni 2024



m | mehle  
m | hundertmark  
Fotografie



GEORG-AUGUST-UNIVERSITÄT  
GÖTTINGEN





# Aussteller von A – Z // Exhibitors from A – Z

Gesuchte Fachrichtungen // Searched Disciplines

Agrarwissenschaften  
*Agricultural Sciences*

Biologie  
*Biology*

Chemie  
*Chemistry*

Forstwissenschaften und Waldökologie  
*Forest Sciences and Forest Ecology*

Fremdsprachen und Philologien  
*Foreign Languages and Philology*

Geistes- und Kulturwissenschaften  
*Humanities and Cultural Sciences*

Geowissenschaften und Geographie  
*Geoscience and Geography*

Informatik  
*Computer Science*

Mathematik  
*Mathematics*

Medizin  
*Medicine*

Physik  
*Physics*

Psychologie  
*Psychology*

Rechtswissenschaften  
*Law*

Sozialwissenschaften  
*Social Sciences*

Wirtschaftswissenschaften  
*Economics*

# abberior Instruments GmbH

Nanotechnologie Forschung



## Stand 29 <sup>Nord</sup>

### Was wir bieten

**Fachrichtungen:** Biologie, Informatik, Mathematik, Physik

**Profil:** Master in Physik oder Ingenieurwesen? Mathe, Informatik oder Biologie? Perfekt! Sei motiviert, technikbegeistert, ideenreich, kommunikativ, kreativ und kundenorientiert. Sei offen für Innovation und schätze abwechslungsreiche Aufgaben. Gestalte mit uns die Zukunft!

**Praxis im Studium:** Werkstudierendenstelle

**Einstiegsmöglichkeiten:** Motivierte Berufseinsteiger oder Erfahrene

**Bewerbungsverfahren:** Sichtung deiner Unterlagen, Erstes Kennenlernen via Teams, Fachlicher Austausch & Kennenlernen des Teams vor Ort, Vertragsangebot

*abberior ist einer der weltweit führenden Anbieter von hochauflösenden Lichtmikroskopen und zählt zu den innovativsten Unternehmen im deutschen Mittelstand. Wir sind ein stark wachsendes Unternehmen mit derzeit über 120 Mitarbeitenden an Produktions- und Entwicklungsstandorten weltweit. Entdecke berufliche Vielfalt und Wertschätzung! Wir bieten kreativen Freiraum, eine ausgewogene Work-Life-Balance, Auslandsaufenthalte, finanzielle Zuschüsse, kollegiales Miteinander, ein Spitzenforschungsumfeld und Innovation.*

### Kontakt

**Postanschrift:**

Hans-Adolf-Krebs-Weg 6, 37077 Göttingen

**Ansprechperson/en:**

Frau Janine Ehlert

Tel.: +49 551 999 540 10

E-Mail: [j.ehlert@abberior-instruments.com](mailto:j.ehlert@abberior-instruments.com)

<https://abberior.rocks>

Employment of  
english-speaking students



English consultation possible



# LUST AUF EIN ABSOLUTES SPITZEN-FORSCHUNGSUMFELD?



Bei *abberior* bist du hautnah dabei:  
Arbeite mit Erfindern der *MINFLUX*- und *STED*  
Technologie & sei Teil unserer Mission,  
den Bereich der hochauflösenden Mikroskope  
zu revolutionieren!



Egal ob im Bereich  
Produktion, Service, oder Applikation,  
wir haben den passenden Job für dich!



#letsrockabberior  
[abberior.rocks/company/career](https://abberior.rocks/company/career)



# abberior Instruments GmbH

Nanotechnology Research



## Booth 29 <sup>Nord</sup>

### What we offer

**Disciplines:** Biology, Computer Science, Mathematics, Physics

**Profile:** Master's degree in physics or engineering? Math, computer science or biology? Perfect! Be motivated, enthusiastic about technology, full of ideas, communicative, creative and customer-oriented. Be open to innovation and appreciate varied tasks. Shape the future with us!

**Practice while studying:** Working student

**Options for joining the company:** Motivated career starters or experienced professionals

**Application procedure:** Reviewing your documents, getting to know the team for the first time, professional exchange & getting to know the team on site, contract offer

*abberior is one of the world's leading suppliers of high-resolution optical microscopes and is one of the most innovative medium-sized companies in Germany. We are a rapidly growing company with currently over 120 employees at production and development sites worldwide. Discover professional diversity and appreciation!*

*We offer creative freedom, a good work-life balance, stays abroad, financial benefits, a collegial atmosphere, a top research environment and innovation.*

### Contact

**Address:**

Hans-Adolf-Krebs-Weg 6, 37077 Göttingen

**Contact person:**

Ms. Janine Ehlert

Phone: +49 551 999 540 10

Email: [j.ehlert@abberior-instruments.com](mailto:j.ehlert@abberior-instruments.com)

<https://abberior.rocks>

Employment of  
english-speaking students



English consultation possible

# AMBITION FOR CUTTING-EDGE INTERNATIONAL RESEARCH?



At *abberior* you can experience a highly scientific environment: Work with the founders of the *MINFLUX*- and *STED* technologies & be part of our mission, to revolutionize the area of high-resolution microscopes!



Whether in the area of production, service or application, we have the right job for you!



#letsrockabberior  
[abberior.rocks/company/career](https://abberior.rocks/company/career)



## ABS Team GmbH

IT-Unternehmensberatung  
(SAP-Software für Personalmanagement)



**Stand 27** Nord | **Stand 45** ZHG

### Was wir suchen

**Fachrichtungen:** Biologie, Informatik, Mathematik, Physik, Sozialwissenschaften, Wirtschaftswissenschaften

**Qualifikation:** Du studierst (Wirtschafts-) Informatik, Naturwissenschaft oder Wirtschaft, hast Übung in Software-Konfiguration und/oder verfügst über wirtschaftliches und analytisches Wissen. Sehr gutes Deutsch & Englisch zeichnen Dich aus.

**Profil:** Schließt Du bald Dein Studium ab? Bist Du kommunikativer Durchstarter, Quereinsteigerin mit analytischen Stärken oder lösungsorientierter Digital Native mit Begeisterung für Software-Lösungen? Dann werde ein Teil unseres Teams als Berater oder Entwickler (m/w/d)!

**Einstiegsmöglichkeiten:** Direkteinstieg als Junior Consultant SAP HXM (m/w/d), Junior Full Stack Developer Cloud (m/w/d), Trainee oder berufserfahrener Quereinsteiger (m/w/d)

**Bewerbungsverfahren:** Online-Bewerberportal oder per E-Mail an [bewerber@abs-team.de](mailto:bewerber@abs-team.de)

*ABS Team ist eine etablierte IT-Unternehmensberatung und offizieller SAP Partner. Unser Fokus ist die Digitalisierung der Geschäftsprozesse im Personalmanagement. Wir konzipieren und konfigurieren kundenindividuelle SAP-Software mit innovativer Funktionalität und hoher Usability für HR-Abteilungen, Führungskräfte und Beschäftigte. Bei uns arbeiten ca. 120 Beschäftigte von vier Standorten aus an Projekten für Unternehmen aller Größen & Branchen.*

### Kontakt

**Postanschrift:**

Mühlenweg 65, 37120 Bovenden



English consultation possible

**Ansprechperson/en:**

Herr Jan Karsten-Brandt

Tel.: +49 551 82033-04

E-Mail: [jan.karsten-brandt@abs-team.de](mailto:jan.karsten-brandt@abs-team.de)

[www.abs-team.de](http://www.abs-team.de)

SAP HXM-Consulting  
Gestalte mit  
uns erfolgreich  
digitale  
HR-Prozesse  
in Unternehmen!

# 3 Jobs zum Durchstarten in Süd-niedersachsen



(Junior) Full Stack Developer Cloud  
(m/w/d)



(Junior) Consultant SAP HXM  
(m/w/d)



Trainee/Quereinsteiger  
SAP HCM Consultant (m/w/d)  
Schwerpunkt Entgeltabrechnung

Mehr zu  
Deinem Start:



[www.abs-team.de/  
durchstarten](http://www.abs-team.de/durchstarten)

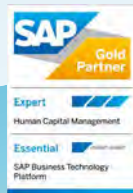

**Du bist  
interessiert,  
hast aber noch  
Fragen?**

Gern stellen wir Dir  
ABS Team in einer persönlichen  
Online-Session vor.  
Sende Deinen Terminwunsch an  
[bewerber@abs-team.de](mailto:bewerber@abs-team.de)



## ABS Team GmbH

IT Management Consulting  
(SAP software for human resources management)



**Booth 27** Nord | **Booth 45** ZHG

### What we are looking for

**Disciplines:** Biology, Computer Science, Mathematics, Physics, Social Sciences, Economics

**Qualification:** You are studying (business) informatics, natural sciences or economics, have practice in software configuration and/or have economic and analytical knowledge. You are characterized by very good German (level C1/B2) and English.

**Profile:** Are you finishing your study program soon? Are you a communicative starter, a career changer with analytical strengths or a solution-oriented digital native with a passion for software solutions? Then become part of our team as a consultant or developer (m/f/d)!

**Options for joining the company:** Direct entry as a Junior Consultant SAP HXM (m/f/d), Junior Full Stack Developer Cloud (m/f/d), trainee or experienced career changer (m/f/d)

**Application procedure:** Online application portal or by email to [bewerber@abs-team.de](mailto:bewerber@abs-team.de)

*ABS Team is an established IT consultancy and official SAP Gold Partner. Our focus is on the digitalization of business processes in HR management. We design and configure customized SAP software with innovative functionality and high usability for HR departments, managers and employees. We have around 120 employees working from four locations on projects for companies of all sizes and industries.*

### Contact

**Address:**

Muehlenweg 65, 37120 Bovenden

**Contact person:**

Mr. Jan Karsten-Brandt

Tel.: +49 551 82033-04

E-Mail: [jan.karsten-brandt@abs-team.de](mailto:jan.karsten-brandt@abs-team.de)

[www.abs-team.de](http://www.abs-team.de)



English consultation possible

SAP HXM Consulting  
Successfully  
design digital  
HR processes  
with us!

# 3 Jobs to get started in Southern Lower Saxony



(Junior) Full Stack Developer Cloud  
(m/w/d)



(Junior) Consultant SAP HXM  
(m/w/d)



Trainee/career changer  
SAP HCM Consultant (m/w/d)  
with focus on payroll accounting

More  
about your start:



[www.abs-team.de/  
durchstarten](http://www.abs-team.de/durchstarten)

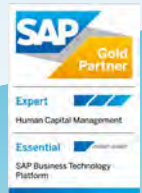

Are you  
interested, but  
still have questions?

We would be happy to  
introduce you to ABS Team  
in a personal online session.

Please send your  
appointment request to  
[bewerber@abs-team.de](mailto:bewerber@abs-team.de)



## adesso orange AG

IT für Energiewirtschaft, Public & Retail



Stand 20 <sup>Nord</sup> | Stand 41 <sup>ZHG</sup>

### Was wir suchen

**Fachrichtungen:** Alle Fachrichtungen

**Qualifikation:** Vermitteln & Gestalten – du bist Schlüsselspieler/in für unseren Unternehmenserfolg und bewegst dich an der Schnittstelle zwischen den Fachabteilungen und der IT. Du gestaltest und managst die Kerngeschäftsprozesse unserer Kunden.

**Profil:** Du bringst ausgeprägte Team- und Kommunikationsstärken, Eigeninitiative, selbstständige Arbeitsweise, Kreativität und Begeisterung für unsere Themen und Projekte mit? Dann bist du bei uns richtig!

**Praxis im Studium:** Abschlussarbeit, Werkstudierendenstelle

**Einstiegsmöglichkeiten:** Ob als Werkstudent/in, Trainee oder (Young) Professional... Wir haben vielfältige Möglichkeiten für den Einstieg und freuen uns auf den Austausch!

**Bewerbungsverfahren:** Du findest alle relevanten Informationen auf unserem Karriereportal. Schau gerne vorbei! <https://www.adesso-orange.com/karriere>

*Wir übersetzen Unternehmensstrategien in passgenaue SAP-Architekturen. Unser Consulting-Team analysiert Unternehmensprozesse entlang der gesamten Wertschöpfungskette. Unsere Spezialisten implementieren oder erweitern SAP-Lösungen, die auch in Zukunft den Herausforderungen der Transformation standhalten. Wir sind Teamplayer, die sich mit Kompetenz, Kreativität und Leidenschaft in IT-Projekte einbringen.*

### Kontakt

**Postanschrift:**

Bahnhofsallee 1C, 37081 Göttingen



English consultation possible

**Ansprechperson/en:**

Frau Laura Hartje und Aileen Rieck

Tel.: +49 175 292 72 41

E-Mail: [laura.hartje@adesso-orange.com](mailto:laura.hartje@adesso-orange.com) und [aileen.riECK@adesso-orange.com](mailto:aileen.riECK@adesso-orange.com)



# Agentur für Arbeit Göttingen

Verwaltung / Sozialversicherung



Bundesagentur für Arbeit

## Stand 18 <sup>ZHG</sup>

### Was wir bieten

**Fachrichtungen:** Wir sind offen für Bewerberinnen und Bewerber aller Fachrichtungen

**Qualifikation:** Ob an der Schwelle Schule-Beruf, nach Studium und vielleicht erster Berufserfahrung oder als Quereinsteigerin oder Quereinsteiger: die BA bietet Chancen für Menschen mit unterschiedlichsten beruflichen Vorerfahrungen.

**Profil:** Wir arbeiten mit Menschen und für Menschen. Für unsere Kundinnen und Kunden sind wir persönlich da, bauen aber auch unsere digitalen Kommunikationsangebote weiter aus. Die Vereinbarkeit von Familie und Beruf unterstützen wir mit zahlreichen Arbeitszeitmodellen. Ihre berufliche Weiterbildung ist uns wichtig!

**Einstiegsmöglichkeiten:** Duales Studium / Traineeprogramm / Direkteinstieg

**Bewerbungsverfahren:** Die Übersicht offener Stellenangebote sowie das Online-Bewerbungsportal sind unter [www.arbeitsagentur.de/karriere](http://www.arbeitsagentur.de/karriere) zu finden.

*Die Bundesagentur für Arbeit ist mit rund 115.00 Beschäftigten einer der größten Arbeitgeber des Bundes. Unsere Dienstleistungen erbringen wir in den 150 lokalen Agenturen für Arbeit und den dazugehörigen Geschäftsstellen, in 300 Jobcentern in gemeinsamer Einrichtung, in Familienkassen und weiteren besonderen Dienststellen, wie beispielsweise der Zentralen Auslands- und Fachvermittlung. Neben den lokalen Arbeitsagenturen gibt es zehn Regionaldirektionen und die Zentrale in Nürnberg.*

### Kontakt

**Postanschrift:**

Bahnhofsallee 5, 37081 Göttingen

**Ansprechperson/en:**

Frau Carola Hornig

Tel.: +49 551 520 525

E-Mail: [braunschweig-goslar.is-ausbildung@arbeitsagentur.de](mailto:braunschweig-goslar.is-ausbildung@arbeitsagentur.de)

[www.arbeitsagentur.de/vor-ort/goettingen](http://www.arbeitsagentur.de/vor-ort/goettingen)



English consultation possible

# Agile Leader Initiative (Sascha Oehlbrecht GmbH)

Coaching, Projektbegleitung, Unternehmensberatung



Stand 65 <sup>ZHG</sup>

## Was wir suchen

**Fachrichtungen:** Informatik, Psychologie, Sozialwissenschaften, Wirtschaftswissenschaften

**Qualifikation:** Stell dir eine Welt vor, in der Veränderungen als Chancen wahrgenommen werden. Wenn du dich angesprochen fühlst und diese Kompetenzen in den Bereichen Beratung und Vertrieb einsetzen möchtest, dann bewirb dich jetzt!

**Profil:** Wir suchen ein agiles Teammitglied: Flexibel, kommunikativ, lernbereit. Du bist interessiert an neuen Trends, Technologien und kontinuierlichen Austausch mit Kunden als externer Berater oder im Vertrieb? Dann bist du bei uns genau richtig!

**Praxis im Studium:** Abschlussarbeit, Praktikum, Werkstudierendenstelle

**Einstiegsmöglichkeiten:** Berufseinstieg, Quereinstieg, Ausbildung, Werkstudierende\*r

**Bewerbungsverfahren:** Melde dich einfach direkt bei uns per Mail ([office@agileleaderinitiative.com](mailto:office@agileleaderinitiative.com)) oder über unser Kontaktformular auf unserer Homepage

*Wir, die Agile Leader Initiative, sind ein Team von Experten für Agilität in Zusammenarbeit, Führung und Projektmanagement. Gemeinsam mit unseren Kunden lüften wir dadurch die Geheimnisse für wahre Umsetzungsstärke und ermöglichen erfolgreiche Teams. Dies tun wir mit einzigartigen Trainings-, Coachingansätzen durch unseren einzigartigen Agile Leader Club. Die (Arbeits-)Welt ist unsicherer und komplexer denn je, doch mit unseren Ansätzen führen wir Menschen, Teams und Organisationen zum Erfolg.*

## Kontakt

### Postanschrift:

Sonnenberg 5c, 37120 Bovenden



English consultation possible

### Ansprechperson/en:

E-Mail: [sascha@agileleaderinitiative.com](mailto:sascha@agileleaderinitiative.com)

Tel.: +49 170 474 19 53

<https://agileleaderinitiative.com>

[stellenwerk.de/en/goettingen](https://stellenwerk.de/en/goettingen)

# click, click, JOB!

Official job portal of  
your University



## Quick search without login

With us you can check the situation quickly:  
No login, no data entry, no stress



## Your path, your flexibility

Set filters and discover jobs that really suit you –  
financially, spatially and culturally



## Serious, tested & fair

Ads regulated and manually approved according to  
a value system, including jobs at your university

# AGRAVIS Raiffeisen AG

Agribusiness



## Stand 59<sup>ZHG</sup>

### Was wir suchen

**Fachrichtungen:** Agrarwissenschaften, Informatik, Psychologie, Rechtswissenschaften, Wirtschaftswissenschaften

**Qualifikation:** Studium mit relevantem Schwerpunkt sowie idealerweise ergänzende Praxiserfahrung - z.B. durch eine Ausbildung oder Praktika

**Profil:** Kundenorientierung, Teamfähigkeit, Kommunikationsfähigkeit, unternehmerisches Denken, Begeisterung für Beratung & Vertrieb

**Praxis im Studium:** Abschlussarbeit, Praktikum, Werkstudierendenstelle

**Einstiegsmöglichkeiten:** Trainee-Programme mit verschiedenen Fachschwerpunkten sowie Direkteinstieg im Training-on-the-Job

**Bewerbungsverfahren:** Online über [www.karriere.agravis.de](http://www.karriere.agravis.de)

*Die AGRAVIS Raiffeisen AG ist ein traditionsreiches, modernes Agrarhandels- und Dienstleistungsunternehmen, das in den Geschäftsfeldern Pflanze, Tiere, Technik, Märkte einschließlich Baustoffhandlungen und Energie aktiv ist. Mit 6.600 Mitarbeitenden bieten wir an rund 400 Standorten spannende Perspektiven.*

### Kontakt

**Postanschrift:**

Industrieweg 110, 48155 Münster

**Ansprechperson/en:**

Frau Isabella Polzin

Tel.: +49 251 682 17 20

E-Mail: [isabella.polzin@agravis.de](mailto:isabella.polzin@agravis.de)

[www.agravis.de](http://www.agravis.de)

**AGRAVIS IST MEHR ALS**

# **BILDUNG & ERFOLG**

**KARRIERE BEI AGRAVIS**

**SONJA**

Trainee

**SEI MEHR.**

**ERREICHE MEHR.**

# Amazonen-Werke H. Dreyer SE & Co. KG

Landtechnik



**AMAZONE**

**Stand 49** <sup>ZHG</sup>

## Was wir suchen

**Fachrichtungen:** Agrarwissenschaften, Informatik, Mathematik, Physik, Rechtswissenschaften, Wirtschaftswissenschaften

**Qualifikation:** Wir suchen Studierende in vielen Bereichen unseres Unternehmens. Alle offenen Stellen finden Sie auf unserer Homepage. Wir freuen uns aber auch über Ihre Initiativbewerbung.

**Praxis im Studium:** Abschlussarbeit, Praktikum, Werkstudierendenstelle

**Einstiegsmöglichkeiten:** Praktikum, Abschlussarbeit, Direkteinstieg, Trainee

**Bewerbungsverfahren:** Online

*AMAZONE bietet Studierenden und Absolventen (m/w/d) vielfältige Möglichkeiten während und nach dem Studium. Von Werkstudierenden über Abschlussarbeiten bis hin zum Direkteinstieg gibt es viele Wege zu und mit AMAZONE. Wir freuen uns auf Ihren Besuch an unserem Messestand.*

## Kontakt

**Postanschrift:**

Am Amazonenwer 9-13, 49205 Hasbergen

**Ansprechperson/en:**

Frau Kim Schruttko

Tel: +49 5405 501 71 00

E-Mail: [kim\\_sarah.schruttko@amazone.de](mailto:kim_sarah.schruttko@amazone.de)

[www.amazone.de](http://www.amazone.de)



English consultation possible





## WIR WACHSEN MIT AMAZONE



Top 2024  
Company

KUNUNU

“Bei AMAZONE gibt es immer wieder neue Projekte und Herausforderungen, die auch die individuelle berufliche Entwicklung vorantreiben.”

Tobias Mindrup,  
Teamleiter Elektronikentwicklung

### EINSTIEGSMÖGLICHKEITEN: PRAKTIKUM, ABSCHLUSS- ARBEIT, DIREKTEINSTIEG

Wir entwickeln und produzieren innovative Landtechnik und leisten mit unserem breiten Spektrum an qualitativ hochwertigen Maschinen und Technologien einen wichtigen Beitrag zur Sicherstellung der Ernährung der Weltbevölkerung.

### IHRE VORTEILE

- Schnelle & kurze Entscheidungswege
- Betreuung durch eine/n Mentor/in
- Eine attraktive Vergütung



Jetzt bewerben unter [www.amazone.jobs](http://www.amazone.jobs)  
AMAZONEN-WERKE H. DREYER SE & Co. KG  
Am Amazonenwerk 9-13, 49205 Hasbergen-Gaste

# amedes Medizinische Dienstleistungen GmbH

Medizinische Dienstleistungen



**Stand 30** Nord | **Stand 7** ZHG

## Was wir bieten

**Fachrichtungen:** Biologie, Geistes- und Kulturwissenschaften, Informatik, Mathematik, Medizin, Psychologie, Rechtswissenschaften, Sozialwissenschaften, Wirtschaftswissenschaften

**Qualifikation:** Bei uns findest Du spannende Herausforderungen in den unterschiedlichsten Bereichen: Controlling, Einkauf, HR, IT und Digitalisierung, Logistik, Projektmanagement und Prozessoptimierung, - Legal, - Strategy, - Vertrieb

**Praxis im Studium:** Werkstudierendenstelle

**Einstiegsmöglichkeiten:** Vakanzen für Berufseinsteiger und Werkstudent\*innen

*Job mit Purpose gesucht? Als medizinisch-diagnostischer Dienstleister steht für uns die Gesundheit unserer direkt und indirekt behandelten Patient\*innen im Mittelpunkt. Dabei arbeiten wir mit hohen technologischen Standards und setzen neue Maßstäbe für die Zukunft. Wir bieten sowohl erfahrenen Fachkräften als auch Einsteiger\*innen interessante Karrierechancen und investieren in unsere Mitarbeiter\*innen!*

## Kontakt

**Postanschrift:**

Haferweg 40, 22769 Hamburg

**Ansprechperson/en:**

Frau Christin Selent

Tel.: +49 151 565 261 77

E-Mail: [christin.selent@amedes-group.com](mailto:christin.selent@amedes-group.com)

[www.amedes-group.com](http://www.amedes-group.com)



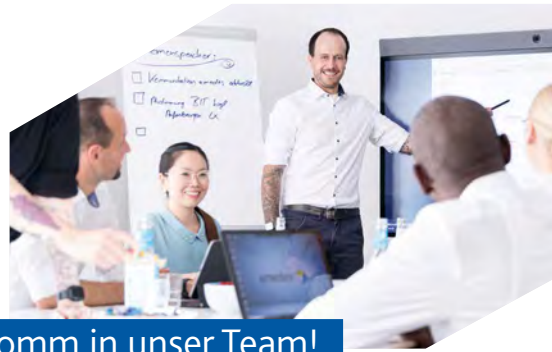

Job mit Purpose gesucht? Komm in unser Team!

Wir suchen Dich!

Als **medizinisch-diagnostischer Dienstleister** steht die Gesundheit unserer direkt und indirekt behandelten Patient\*innen für uns immer im Mittelpunkt.

## WIR SUCHEN:

- Weiterbildungsassistenten und Fachärzte (m/w/d)
- Medizinische Fachangestellte (m/w/d)
- Medizinische Technologen (m/w/d)
- Biolog\*innen (m/w/d)
- Wissenschaftliche Mitarbeiter (m/w/d)
- Experten für IT und Digitalisierung (m/w/d)
- Projektmanager (m/w/d)
- Sales Manager (m/w/d)
- Strategischer Einkäufer (m/w/d)
- **Und vieles mehr!**



Familienfreundliches Unternehmen



Corporate Benefits



Weiterentwicklungsmöglichkeiten



Betriebliche Altersvorsorge



Gesundheitsfördernde Maßnahmen

SCAN ME FOR A NEW JOB.



Du hast Lust, mit uns durchzustarten? Scanne einfach den QR-Code und bewirb dich jetzt mit deinem Lebenslauf online!

**Wir freuen uns auf dich!**

Folge uns doch in den sozialen Medien.



# Analysys Mason GmbH

Unternehmensberatung



## Stand 18 <sup>Nord</sup>

### Was wir suchen

**Fachrichtungen:** Biologie, Chemie, Informatik, Mathematik, Physik, Wirtschaftswissenschaften

**Qualifikation:** Unser Denken und Handeln werden von drei Werten bestimmt: Integrität, Mehrwert für den Kunden und Wertschätzung unserer Teammitglieder. Diese Wertschätzung findet sich auch in unserer Vision: We Inspire. Make a Difference.

**Profil:** Wir sind vor allen Dingen aber auch eins: ein tolles Team! Wir verbringen gerne Zeit miteinander, inner- und außerhalb der Arbeitszeit - sei es zum Brainstorming, Essen oder Sport treiben. Einen Grund für gemeinsame Aktivitäten finden wir immer.

**Praxis im Studium:** Praktikum

**Einstiegsmöglichkeiten:** Direkteinstieg oder Praktikum als Consultant (m/w/d) jederzeit möglich

**Bewerbungsverfahren:** Online unter <https://careers.smartrecruiters.com/AnalysysMason1>

*Die Analysys Mason GmbH ist eine Managementberatung, die sich europaweit auf die Ausgestaltung und Umsetzung von bedeutsamen Großprojekten in der Telekommunikations- und Energiebranche konzentriert. Unsere Kunden vertrauen dabei auf unsere Expertise bei der Gestaltung und Absicherung ihrer geschäftskritischen Prozesse und IT-Programme. Unsere Arbeit ist oft der entscheidende Baustein bei Digitalisierungstransformationen, Post-Merger Integrationen und Systemkonsolidierungen.*

### Kontakt

**Postanschrift:**

Annaberger Straße 28, 53175 Bonn

**Ansprechperson/en:**

Frau Melanie Jäger

Tel.: +49 228 387 694 74

E-Mail: [melanie.jaeger@analysysmason.com](mailto:melanie.jaeger@analysysmason.com)

[www.analysysmason.com/careers/our-local-offices/bonn](http://www.analysysmason.com/careers/our-local-offices/bonn)

Employment of  
english-speaking students



English consultation possible

# Analysys Mason GmbH

Consulting



## Booth 18 <sup>Nord</sup>

### What we are looking for

**Disciplines:** Biology, Chemistry, Computer Science, Mathematics, Physics, Economics

**Qualification:** Completed studies or PhD in Computer Science, Mathematics, Natural Sciences or Business Sciences, fluency in English, good command of the German language is a plus

**Profile:** Strong analytical skills and a quick apprehension, solution-oriented thinking, talent to communicate complex issues in an illustrate manner, passion for trends in the technology sector, enjoying working in teams and travelling due to project reasons

**Practice while studying:** Internship

**Options for joining the company:** Direct entrant or internship as Consultant (m/w/d) possible around the year

**Application procedure:** Online via <https://careers.smartrecruiters.com/Analysys-Mason1>

*Analysys Mason GmbH is a Management Consultancy focusing on large transformation projects for the telecoms and utilities industry. Our thinking and acting is based on three core values: integrity, value-add for our clients and appreciation and respect for our team members.*

### Contact

**Address:**

Annaberger Straße 28, 53175 Bonn

**Contact person:**

Ms. Melanie Jäger

Phone: +49 228 387 694 74

Email: [melanie.jaeger@analysysmason.com](mailto:melanie.jaeger@analysysmason.com)

[www.analysysmason.com/careers/our-local-offices/bonn](http://www.analysysmason.com/careers/our-local-offices/bonn)

Employment of  
english-speaking students



English consultation possible

## ante-holz GmbH

Holzindustrie



### Stand 28 <sup>Nord</sup>

#### Was wir suchen

**Fachrichtungen:** Forstwissenschaften und Waldökologie, Informatik, Wirtschaftswissenschaften

**Qualifikation:** Fortgeschrittenes Studium, erste Praxiserfahrung

**Profil:** Zielorientierte, selbstständige und strukturierte Arbeitsweise, schnelle Auffassungsgabe, analytische Denkweise und Eigeninitiative, versierter Umgang mit MS-Office

**Praxis im Studium:** Abschlussarbeit, Praktikum, Werkstudierendenstelle

**Einstiegsmöglichkeiten:** Direkteinstieg nach dem Studium

**Bewerbungsverfahren:** Bewerbungen gerne per Mail oder unter:  
<https://karriere.ante-holz.de>

*Wir sind eines der größten Unternehmen in der europäischen Holzindustrie und seit mehr als 90 Jahren in Familienbesitz. ""Wir"" - das sind mehr als 1.400 Kolleginnen und Kollegen an 7 Standorten in Deutschland und Polen. Unsere Produkte leisten einen aktiven Beitrag zum Umwelt- und Klimaschutz. Das heißt, wir verarbeiten ausschließlich Holz aus nachhaltiger Forstwirtschaft und nutzen diesen wertvollen Rohstoff zu 100 Prozent. Wir reden nicht nur über Nachhaltigkeit – wir leben sie. Tag für Tag.*

#### Kontakt

**Postanschrift:**

Im Inkerfeld 1, 35108 Allendorf (Eder) - Somplar

**Ansprechperson/en:**

Frau Sarah Bonacker

Tel.: +49 2984 308 236

E-Mail: [sarah.bonacker@ante-holz.de](mailto:sarah.bonacker@ante-holz.de)

[www.ante-holz.de](http://www.ante-holz.de)

Dein Einstieg

bei ante

ante



You

love it!

Mach Deine Erfahrung in einer der nachhaltigsten Branchen der Zukunft, der Holzindustrie!  
**Deine Möglichkeiten bei der ante-Gruppe:**

Direkteinstieg

Abschlussarbeit

Praktikum

Praxissemester

Werkstudententätigkeit

Jobdetails unter:

[karriere.ante-holz.de](https://karriere.ante-holz.de)



**Weitere Infos und Bewerbung:**

Tel. +49 (0) 151 - 571 579 26

E-Mail [sarah.bonacker@ante-holz.de](mailto:sarah.bonacker@ante-holz.de)

# ANTON Software GmbH

Software



Stand 23 <sup>Nord</sup> | Stand 56 <sup>ZHG</sup>

## Was wir suchen

**Fachrichtungen:** Informatik, Mathematik, Wirtschaftswissenschaften

**Qualifikation:** Anwendungsprogrammierer: Studium der Wirtschaftsinformatik oder Informatik, Kenntnisse einer Programmiersprache + Umgang mit Datenbanken / IT Projektmitarbeiter: Studium Wirtschaftsinformatik, Quereinsteiger, Studienabbrecher

**Profil:** Junge motivierte Menschen, die in einem innovativen Unternehmen kreativ und selbstbestimmt arbeiten wollen; Spaß und Interesse an innovativen Lösungen haben und die Zusammenarbeit mit den Kollegen und Kunden suchen.

**Praxis im Studium:** Abschlussarbeit, Werkstudierendenstelle

**Einstiegsmöglichkeiten:** Nach Studienabschluss als Projektmitarbeiter oder Programmierer

**Bewerbungsverfahren:** Erstgespräch, Schnuppertag im Unternehmen => beides erfolgreich = Arbeitsvertrag

*Wir schaffen seit über 30 Jahren kundenindividuelle Softwarelösungen in den Bereichen Versand, Export, Zoll, Gefahrgut,... Bei unseren Produkten setzen wir auf Innovation und Individualität; beim Unternehmen auf nachhaltiges, substantielles Wachstum. Hast Du Lust Teil unseres Teams zu werden? Dann melde Dich. Gerne kommen wir mit Dir ins Gespräch.*

## Kontakt

### Postanschrift:

Marie-Curie-Straße 3, 37079 Göttingen

### Ansprechperson/en:

Frau Ramona Bertram

Herr Prof. Dr. Maik Büssing

Tel.: +49 551 50 66 30

E-Mail: r.bertram@anton.biz und m.buessing@anton.biz

www.anton.biz



English consultation possible





# DIE ZUKUNFT GESTALTEN. MIT IHRER FÖRDERUNG.

- Machen Sie unsere besten Studierenden zu Ihren potenziellen Fachkräften!
- Starten Sie in Ihre Kooperationsbeziehung mit der Universität!
- Stärken Sie unsere Region durch die Vernetzung von Wirtschaft und Wissenschaft!
- Erhalten Sie wertvolle Impulse als Teil einer inspirierenden Gemeinschaft!

Ihre Förderung wird vom Bund verdoppelt.

[www.uni-goettingen.de/deutschlandstipendium](http://www.uni-goettingen.de/deutschlandstipendium)

[wirsinddabei@uni-goettingen.de](mailto:wirsinddabei@uni-goettingen.de)



# Arineo GmbH

IT



## Stand 26 <sup>ZHG</sup>

Wir fördern  
**Deutschland  
 STIPENDIUM**

### Was wir suchen

**Fachrichtungen:** Informatik, Wirtschaftswissenschaften

**Qualifikation:** Sehr gute Deutsch- und gute Englischkenntnisse; Studium der (Wirtschafts-)Informatik oder BWL; idealerweise erste Praxiserfahrung z.B. durch Praktika oder Ausbildung.

**Profil:** Teamfähig, kommunikativ, offen, begeisterungsfähig, eigenständige Arbeitsweise, analytisches Denkvermögen, Reisebereitschaft.

**Praxis im Studium:** Abschlussarbeit, Praktikum, Werkstudierendenstelle

**Einstiegsmöglichkeiten:** Junior Entwickler, Praktikant

**Bewerbungsverfahren:** [www.arineo.com/de/deine-bewerbung/](http://www.arineo.com/de/deine-bewerbung/)

*Effizient, innovativ, menschenorientiert – das ist Arineo. Wir arbeiten mit Freude an Lösungen, die die Zukunft gestalten. Wir sind fest davon überzeugt, dass über glückliche und zufriedene Kolleg:innen langfristige Beziehungen entstehen – untereinander sowie zu unseren Kunden und Partnern. Bei uns findest du keine klassischen Hierarchien und berufliche Laufbahnen stehen im Zeichen von New Work. Gemeinsam denken wir IT-Karrieren neu. Gemeinsam machen wir Arineo erfolgreich.*

### Kontakt

**Postanschrift:**

Paulinerstraße 12, 37073 Göttingen



English consultation possible

**Ansprechperson/en:**

Eileen Zimbal

Tel.: +49 551 521 38-1271

E-Mail: [bewerbung@arineo.com](mailto:bewerbung@arineo.com)

[www.arineo.com](http://www.arineo.com)



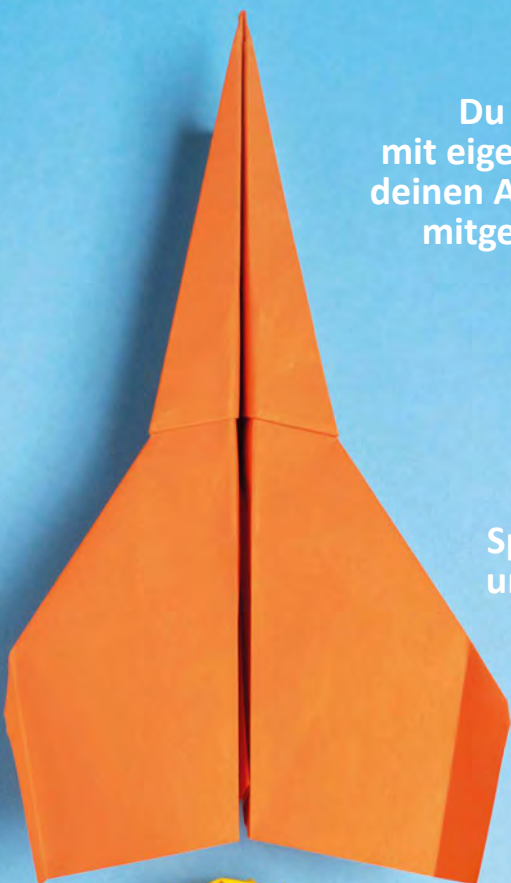

Du willst  
mit eigenen Ideen  
deinen Arbeitgeber  
mitgestalten?

Flexible Arbeitszeiten  
und auch mal von zuhause  
arbeiten stehen bei dir  
hoch im Kurs?

Spaß bei der Arbeit  
und ein tolles Team  
sind ein Muss?

*Starte bei Arineo in  
dein Berufsleben!*

Wir suchen Absolvent:innen für  
unsere spannenden IT-Projekte.

[www.arineo.com/karriere](http://www.arineo.com/karriere)



**Arineo**

**B. Braun SE**

Medizintechnik

**Stand 51** ZHG**Was wir bieten**

**Fachrichtungen:** Biologie, Chemie, Geistes- und Kulturwissenschaften, Informatik, Psychologie, Rechtswissenschaften, Wirtschaftswissenschaften

**Qualifikation:** Praxisbezogene Erfahrungen für einen erfolgreichen beruflichen Einstieg, Unterstützung durch eine qualifizierte Betreuungsperson, Spannende Themen für Abschlussarbeiten, Projekte mit Eigenverantwortung

**Profil:** Welcome-Veranstaltung, Unterstützung bei der Wohnungssuche, Flexible Arbeitszeiten, B. Braun Family, Faire Vergütung

**Praxis im Studium:** Abschlussarbeit, Praktikum, Werkstudierendenstelle

**Einstiegsmöglichkeiten:** Traineeprogramme, Direkteinstieg

**Bewerbungsverfahren:** Global Jobmarket

*B. Braun versorgt den Gesundheitsmarkt weltweit mit Produkten für Anästhesie, Intensivmedizin, Kardiologie, extrakorporale Blutbehandlung und Chirurgie sowie mit Dienstleistungen für Kliniken, niedergelassene Ärzte und den Homecare-Bereich. Unter dem Motto „Sharing Expertise“ entwickelt B. Braun durch konstruktiven Austausch hochwertige Produktsysteme und Serviceleistungen und schützt und verbessert so die Gesundheit von Menschen auf der ganzen Welt.*

**Kontakt****Postanschrift:**

Am Buschberg 1, 34212 Melsungen

**Ansprechperson/en:**

Frau Emma Becker

Tel.: +49 5661 71-7185

E-Mail: Emma.Becker@bbraun.com

www.bbraun.de

Employment of  
english-speaking students

English consultation possible



# Your time to join

Arbeiten Sie mit uns daran, das Leben von Menschen nachhaltig zu verbessern. Wir bieten Ihnen vielseitige Aufgaben und hervorragende Entwicklungschancen auf zahlreichen Gebieten.

B. Braun SE



Besuchen Sie uns und  
entdecken Sie Ihre  
Möglichkeiten:  
[www.bbraun.de/karriere](http://www.bbraun.de/karriere)

**BASF**

Chemische Industrie



## Stand 1 <sup>Nord</sup>

### Was wir bieten

**Fachrichtungen:** Agrarwissenschaften, Chemie, Informatik, Mathematik, Wirtschaftswissenschaften

**Qualifikation:** Als Teil unseres globalen Teams mit mehr als 111.000 Mitarbeitenden haben Sie Zugang zu einem riesigen Netzwerk, um wegweisende Lösungen für Innovationen zu entwickeln, die unsere Welt nachhaltig verändern.

**Profil:** Um die digitale Transformation des Unternehmens voranzutreiben, werden Kandidaten mit Kenntnissen in Data Science, Artificial Intelligence, DevOps, Cyber Security und Automation & Robotics eingestellt.

**Praxis im Studium:** Abschlussarbeit, Praktikum, Werkstudierendenstelle

**Einstiegsmöglichkeiten:** BASF bietet vielfältige Einstiegs- und Karrieremöglichkeiten an verschiedenen Standorten in Deutschland. Mehr unter: [www.basf.com/jobs](http://www.basf.com/jobs)

**Bewerbungsverfahren:** [www.basf.com/global/de/careers/application.html](http://www.basf.com/global/de/careers/application.html)

*Chemie für eine nachhaltige Zukunft, dafür steht BASF. Wir verbinden wirtschaftlichen Erfolg mit dem Schutz der Umwelt und gesellschaftlicher Verantwortung. Mehr als 111.000 Mitarbeitende in der BASF-Gruppe tragen zum Erfolg unserer Kunden aus nahezu allen Branchen und in fast allen Ländern der Welt bei. Weitere Informationen unter [www.basf.com](http://www.basf.com).*

### Kontakt

**Postanschrift:**

BASF Services Europe GmbH  
Storkower Strasse 146, 10407 Berlin, Germany

**Ansprechperson/en:**

Tel.: +49 800 33 0000 33  
E-Mail: [jobs@basf.com](mailto:jobs@basf.com)  
[www.basf.com/global/de/careers.html](http://www.basf.com/global/de/careers.html)

Employment of  
english-speaking students



English consultation possible

# BASF

Chemical industry



## Booth 1 <sup>Nord</sup>

### What we offer

**Disciplines:** Agricultural Sciences, Chemistry, Computer Science, Mathematics, Economics

**Qualification:** As part of our global team of more than 111,000 employees, you'll have access to a vast network to develop groundbreaking solutions for innovation that will change our world forever.

**Profile:** To drive the company's digital transformation, candidates with skills in Data Science, Artificial Intelligence, DevOps, Cyber Security, and Automation & Robotics are hired.

**Practice while studying:** Final thesis, Internship, Working student

**Options for joining the company:** BASF offers a wide range of entry and career opportunities at various locations in Germany. More at: [www.basf.com/jobs](http://www.basf.com/jobs)

**Application procedure:** [www.basf.com/global/en/careers/application.html](http://www.basf.com/global/en/careers/application.html)

*Chemistry for a sustainable future, that's what BASF stands for. We combine economic success with environmental protection and social responsibility. More than 111,000 employees in the BASF Group contribute to the success of our customers in nearly all sectors and almost every country in the world. For more information, see [www.basf.com](http://www.basf.com).*

### Contact

**Address:**

BASF Services Europe GmbH  
Storkower Strasse 146, 10407 Berlin, Germany

**Contact person:**

Phone: +49 800 33 0000 33  
Email: [jobs@basf.com](mailto:jobs@basf.com)  
[www.basf.com/global/de/careers.html](http://www.basf.com/global/de/careers.html)

Employment of  
english-speaking students



English consultation possible

## BAT Agrar GmbH & Co. KG

Agrarhandelsunternehmen



### Stand 43<sup>ZHG</sup>

#### Was wir suchen

**Fachrichtungen:** Agrarwissenschaften, Wirtschaftswissenschaften

**Qualifikation:** Studium der Agrar- oder Wirtschaftswissenschaften, erste Praxiserfahrungen

**Profil:** Begeisterung für die Landwirtschaft, Interesse an einer anspruchsvollen Tätigkeit im Agrarhandel, Kommunikationsstärke und Spaß an der Zusammenarbeit im Team, selbständige und strukturierte Arbeitsweise

**Praxis im Studium:** Abschlussarbeit, Praktikum, Werkstudierendenstelle

**Einstiegsmöglichkeiten:** Saisonarbeit, Traineeprogramm, Direkteinstieg im Bereich Tiernahrung, Ackerbau

**Bewerbungsverfahren:** Jobinterviews

*BAT Agrar zählt zu den führenden Agrarhandelsunternehmen in Deutschland, Österreich, Dänemark und Polen. Neben dem Handel mit landwirtschaftlichen Erzeugnissen und Betriebsmitteln für den konventionellen und ökologischen Landbau, entwickeln und produzieren wir in sieben Werken Tiernahrung, schwerpunktmäßig für Rind, Schwein und Geflügel. So breit und vielfältig wie unsere Produktpalette sind auch Ihre Job- und Entwicklungsmöglichkeiten bei uns.*

#### Kontakt

**Postanschrift:**

Bahnhofsallee 44, 23909 Ratzeburg

**Ansprechperson/en:**

Frau Anja von Winterfeld

Tel.: +49 4541 806 170

E-Mail: [anja.vonwinterfeld@bat-agrar.de](mailto:anja.vonwinterfeld@bat-agrar.de)

[www.bat-agrar.de](http://www.bat-agrar.de)

# best practice consulting AG

IT-Beratung



## Stand 14 <sup>ZHG</sup>

### Was wir bieten

**Fachrichtungen:** Chemie, Informatik, Mathematik, Physik, Wirtschaftswissenschaften

**Qualifikation:** Überzeugende Noten im Studium, sehr gute analytische Fähigkeiten, Teamorientierung und selbstständige Arbeitsweise und idealerweise erste Kenntnisse in einer Programmiersprache wie Java, C++, C# oder ggf. ABAP

**Profil:** Du möchtest schon während deines Studiums wertvolle praktische Einblicke erhalten? Wir haben verschiedene Jobs für Studierende! Bei uns kannst du Praxisluft in der IT Beratung schnuppern – ob bei einem Job als Werkstudent:in, bei einem Praktikum im IT Consulting oder im Rahmen der Abschlussarbeit.

**Praxis im Studium:** Abschlussarbeit, Praktikum, Werkstudierendenstelle

**Einstiegsmöglichkeiten:** Trainee, Direkteinstieg

**Bewerbungsverfahren:** Gespräche mit Führungskräften, aber auch mit deinen zukünftigen Kolleginnen und Kollegen sind für uns ein fester Bestandteil des Auswahlprozesses.

*Wir sind bpc. The best for you! Wir sind eine stetig wachsende mittelständische Management-, Prozess- und IT-Beratung mit Fokus auf SAP-Lösungen. Seit mehr als 20 Jahren entwickeln wir innovative digitale Lösungen für unsere Kunden des Öffentlichen Sektors, der Ver- und Versorgungswirtschaft und der Finanzwirtschaft. Lerne unsere best practice crew kennen und komm an Bord.*

### Kontakt

**Postanschrift:**

Am Mittelhafen 16, 48155 Münster

**Ansprechperson/en:**

Frau Vanessa Schlinke

Tel.: +49 251 287 79 83

E-Mail: [people@bpc.ag](mailto:people@bpc.ag)

[www.bpc.ag](http://www.bpc.ag)



# BDO AG Wirtschaftsprüfungsgesellschaft

Wirtschaftsprüfung, Steuerberatung und Advisory



## Stand 30<sup>ZHG</sup>

### Was wir suchen

**Fachrichtungen:** Rechtswissenschaften, Wirtschaftswissenschaften

**Qualifikation:** Wir suchen engagierte & aufgeschlossene Persönlichkeiten mit einem wirtschafts- oder rechtswissenschaftlichen Hochschulstudium & relevanten Studienschwerpunkten.

**Profil:** Analysestärke, Strukturierungsvermögen, Motivation & Kommunikationsstärke sind ebenso wichtig wie deine Fähigkeit zum „Blick über den Tellerrand“ & ein authentisches, natürliches Auftreten. Gute Englischkenntnisse runden das gewünschte Qualifikationsprofil ab.

**Praxis im Studium:** Abschlussarbeit, Praktikum, Werkstudierendenstelle

**Einstiegsmöglichkeiten:** Direkteinstieg als Prüfungsassistent (w/m/d), Steuerassistent (w/m/d) oder Consultant (w/m/d)

**Bewerbungsverfahren:** Abhängig vom Geschäftsbereich Vorstellungsgespräche oder Interviews in Verbindung mit einer Case Study. Online-Bewerbung über <https://karriere.bdo.de>

*BDO zählt mit über 2.500 Mitarbeiterinnen und Mitarbeitern an 27 Offices zu den führenden Gesellschaften für Wirtschaftsprüfung und prüfungsnahen Dienstleistungen, Steuerberatung und wirtschaftsrechtliche Beratung sowie Advisory in Deutschland. Wir sind Gründungsmitglied von BDO International (1963), mit heute mehr als 115.000 Mitarbeiterinnen und Mitarbeitern in 166 Ländern die einzige weltweit tätige Prüfungs- und Beratungsorganisation mit europäischen Wurzeln.*

### Kontakt

#### Postanschrift:

Landschaftstraße 2, 30159 Hannover  
Hanauer Landstraße 115, 60314 Frankfurt am Main

#### Ansprechperson/en:

Herr Dr. Jan Faßhauer und Frau Christiane Bothmann  
Tel.: +49 69 96941 b463 und +49 511 3380 216  
E-Mail: [jan.fasshauer@bdo.de](mailto:jan.fasshauer@bdo.de) und [christiane.boithmann@bod.de](mailto:christiane.boithmann@bod.de)  
[www.bdo.de](http://www.bdo.de)

Employment of  
english-speaking students



English consultation possible



A man with dark, curly hair and a slight smile is pointing directly at the camera. He is wearing a dark grey turtleneck sweater. The background is a solid red color. The overall composition is a close-up portrait of the man, with the text overlaid on the bottom half.

# UND JETZT? DU!

**Ohne Vertrauen ist wirtschaftliches Handeln nicht möglich.** Mit deiner Kompetenz stärkst du dieses Vertrauen. Zusammen mit unseren Expertinnen und Experten aus Wirtschaftsprüfung, Steuerberatung und Advisory sorgst du für Handlungs- und Zukunftssicherheit. Klingt wie ein Job für dich? Dann: [karriere.bdo.de](https://karriere.bdo.de)

# Biochem Zusatzstoffe Handels- und Produktionsges. mbH

Futtermittelindustrie

**Stand 68** <sup>ZHG</sup>



## Was wir suchen

**Fachrichtungen:** Agrarwissenschaften, Biologie

**Qualifikation:** Abgeschlossenes Studium der Agrarwissenschaften, Veterinärmedizin oder Biologie; gute Kenntnisse der modernen Tierhaltung, Tierernährung sowie Futtermittelindustrie; sehr gute Englischkenntnisse in Wort und Schrift.

**Profil:** Offene und kommunikative Persönlichkeit, wissenschaftliches und kaufmännisches Gespür, hohes Maß an Teamfähigkeit, Organisationsstärke und Eigeninitiative.

**Praxis im Studium:** Abschlussarbeit, Praktikum, Werkstudierendenstelle

**Einstiegsmöglichkeiten:** Trainee- und Masterprogramme in Absprache, Direkteinstieg

**Bewerbungsverfahren:** Online oder postalisch

*Biochem Zusatzstoffe Handels- und Produktionsgesellschaft mbH entwickelt und vertreibt als Familienunternehmen Futtermittel-Additive für den Bereich Tierernährung. Unter dem Motto "Feed Safety for Food Safety®" produziert Biochem hochwertige Zusatzstoffe und Futterzusätze in Pulverform sowie wasserlösliche Produkte, Pasten und Flüssigkeiten für Schweine, Geflügel, Wiederkäuer und Pferde und vertreibt diese in mehr als 70 Länder.*

## Kontakt

**Postanschrift:**

Küstermeyerstr. 16, 49393 Lohne

**Ansprechperson/en:**

Tel.: +49 4442 928 9-42

E-Mail: bloemer@biochem.net

www.biochem.net



English consultation possible

# Praktika, Abschlussarbeit & Direkteinstieg – eingetütet!



BIOCHEM entwickelt und vertreibt als Familienunternehmen Futtermittel-Additive für die Bereiche Tierernährung und Veterinärmedizin.

Wir bieten Studenten und Studentinnen der Agrarwissenschaften:  
**Mehrwöchiges freiwilliges Praktikum in den Semesterferien**  
**Pflichtpraktikum im Rahmen des Studiums · Werkstudententätigkeit**  
**Abschlussarbeit Bachelor und / oder Master**

**Kontakt:** Michael Blömer · Personalleiter · bloemer@biochem.net · +49 4442 928942 · Küstermeyerstr. 16 · 49393 Lohne

# BRÖRING Unternehmensgruppe

Mischfutter und Agrarhandel



## Stand 61 <sup>ZHG</sup>

### Was wir suchen

**Fachrichtungen:** Agrarwissenschaften, Wirtschaftswissenschaften

**Qualifikation:** Eine fundierte landwirtschaftliche Ausbildung und/oder Studium der Agrarwissenschaften (FH/Uni)

**Profil:** Kommunikatives Auftreten, kaufmännische Denkweise, Eigeninitiative, Teamfähigkeit

**Praxis im Studium:** Abschlussarbeit, Praktikum, Werkstudierendenstelle

**Einstiegsmöglichkeiten:** Trainee oder Direkteinstieg

**Bewerbungsverfahren:** Online, per E-Mail oder postalisch

*Als Partner der Landwirtschaft ist die BRÖRING Unternehmensgruppe führend auf dem norddeutschen Mischfuttermarkt. Wir übernehmen Verantwortung in der Nahrungsmittelkette und wollen ein attraktiver Partner für alle Lebensmittelproduzenten sein. In neun Werken produzieren wir jährlich über 2 Mio. Tonnen hochwertiges Qualitätsfutter für Schweine, Rinder und Geflügel. Darüber hinaus sind wir auch im Agrarhandel tätig.*

### Kontakt

**Postanschrift:**

Ladestraße 2, 49413 Dinklage

**Ansprechperson/en:**

Tel: +49 4443 970 1541

E-Mail: [bewerbung@broering.com](mailto:bewerbung@broering.com)

[www.broering.com](http://www.broering.com)



# Unser Herz schlägt für die Landwirtschaft!



**Vom Acker bis zum Futtertrog.**



Mehr Infos findest du hier:



**BRÖRING**  
Unternehmensgruppe

## Cargill GmbH

Agrar- und Lebensmittelwirtschaft



### Stand 66 <sup>ZHG</sup>

#### Was wir bieten

**Fachrichtungen:** Agrarwissenschaften, Chemie, Informatik, Mathematik, Wirtschaftswissenschaften

**Qualifikation:** Masterabschluss, vorzugsweise mit studienbegleitenden Praxiserfahrungen.

**Profil:** Wille zur kontinuierlichen Weiterentwicklung, Unternehmergeist, Freude an der Arbeit im internationalen Team, Interesse an regionalen und globalen Agrarmärkten.

**Praxis im Studium:** Abschlussarbeit, Praktikum, Werkstudierendenstelle

**Einstiegsmöglichkeiten:** In unserem 24-monatigen Traineeprogramm qualifizieren wir dich on-the-job für eine führenden Position innerhalb des Cargill-Konzerns.

**Bewerbungsverfahren:** Online über [karriere.cargill.de/universitaet](https://karriere.cargill.de/universitaet)

*Wir vereinen 157 Jahre Erfahrung mit neuen Technologien und Erkenntnissen, um in mehr als 125 Ländern als vertrauenswürdiger Partner für Kunden aus der Lebensmittelbranche, dem Agrarsektor, der Finanzbranche und der Industrie zu agieren. Gemeinsam schaffen wir neue Möglichkeiten für Dich, zu wachsen, Dich weiterzuentwickeln und etwas für die Zukunft unseres Unternehmens zu bewirken.*

#### Kontakt

**Postanschrift:**

Klaus-Bungert-Str. 5b, 40468 Düsseldorf

**Ansprechperson/en:**

Frau Wibke Baars

Tel: +49 211 540 250 37

E-Mail: [wibke\\_baars@cargill.com](mailto:wibke_baars@cargill.com)

[www.cargill.de](http://www.cargill.de)

Employment of  
english-speaking students



English consultation possible



# Deine Karriere bei Cargill

**Besuche uns am Messestand und erfahre mehr über uns**

Bei Cargill stellen wir das in Frage, was Du über die Landwirtschaft zu wissen glaubst. Jeden Tag stellen wir uns der Herausforderung, innovative Ideen zu entwickeln, die dazu beitragen können, die Welt zu ernähren. Dazu brauchen wir die besten und klügsten neuen Talente. Du bist auf der Suche nach wertvoller, praktischer, realer Erfahrung, damit all die langen Nächte des Studiums nicht umsonst waren? Unsere Praktika, Kooperationen und Trainee-programme sind ein guter Anfang.



Wir informieren Dich gerne vor Ort über unsere  
Einstiegsmöglichkeiten

Weitere Informationen findest Du auch über den QR Code

**Cargill**<sup>®</sup>

## Cargill GmbH

Providing food, ingredients, agricultural solutions and industrial products to nourish the world



### Booth 66 <sup>ZHG</sup>

#### What we offer

**Disciplines:** Agricultural Sciences, Chemistry, Computer Science, Mathematics, Economics

**Qualification:** Master's degree, preferably with first relevant working experience.

**Profile:** Curiosity to learn, entrepreneurial spirit, enjoy working in multi-cultural and multi-functional teams, strong interest in geo-political dynamics and agricultural markets.

**Practice while studying:** Final thesis, Internship, Working student

**Options for joining the company:** In our two-year Graduate Program, we offer you unique on-the-job learning experiences for a future career at Cargill.

**Application procedure:** Online via [careers.cargill.com/en/university](https://careers.cargill.com/en/university)

*We combine 157 years of experience with new technologies and insights to serve as a trusted partner for food, agriculture, financial and industrial customers in more than 125 countries. Together, we can create new opportunities for you to grow, develop and make an impact on the future of our business.*

#### Contact

**Address:**

Klaus-Bungert-Str. 5b, 40468 Düsseldorf

**Contact person:**

Ms. Wibke Baars

Phone: +49 211 540 250 37

Email: [wibke\\_baars@cargill.com](mailto:wibke_baars@cargill.com)

[www.cargill.de](http://www.cargill.de)

Employment of  
english-speaking students



English consultation possible





# Grow your career with us

**Visit us to get more information on our career opportunities**

Cargill is a family company committed to providing food, ingredients, agricultural solutions, and industrial products to nourish the world in a safe, responsible, and sustainable way. We sit at the heart of the supply chain, partnering with producers and customers to source, make and deliver products that are vital for living. At Cargill, you'll have a community by your side. You will be valued, your safety and well-being will be prioritized, and you'll have opportunities to grow. Apply today and discover how you can be part of nourishing the world.



We are looking forward meeting you at our Booth

Please also find more information via our QR Code



**CLAAS**

Anlagen- und Maschinenbau, Landtechnik

**CLAAS****Stand 16** <sup>ZHG</sup>**Was wir suchen**

**Fachrichtungen:** Agrarwissenschaften, Biologie, Chemie, Informatik, Mathematik, Physik, Rechtswissenschaften, Wirtschaftswissenschaften

**Qualifikation:** Begeisterung für Landtechnik, (Internationale) Praxiserfahrungen, Verantwortungsbewusstsein, Flexibilität und Teamfähigkeit

**Profil:** Bei CLAAS kann jeder seine persönliche Erfolgsgeschichte schreiben. Wer zielstrebig und überzeugend seine Chancen nutzt, dem steht die CLAAS Welt offen.

**Praxis im Studium:** Abschlussarbeit, Praktikum, Werkstudierendenstelle

**Einstiegsmöglichkeiten:** Praktikum, Praxissemester, CLAAS Inside, Internationales Traineeprogramm oder Direkteinstieg

**Bewerbungsverfahren:** Bitte bewerben Sie sich online unter [www.claas.jobs](http://www.claas.jobs).

*CLAAS ist einer der weltweit führenden Hersteller von Landtechnik. Unsere modernen Erntemaschinen, Traktoren, Pressen und landwirtschaftlichen Informationstechnologien helfen, die steigende Nachfrage nach Nahrungsmitteln, Energie und Rohstoffen zu bedienen. Mit mehr als 12.000 Mitarbeitenden weltweit erzielen wir einen Umsatz von 6,1 Mrd. Euro. Wir bieten einen sicheren Einstieg suchen motivierte Persönlichkeiten, um weiterhin Zukunft zu ernten.*

**Kontakt****Postanschrift:**

Mühlenwinkel 1, 33428 Harsewinkel

**Ansprechperson/en:**

Friederike Ruwisch

Tel.: +49 5247 12-3430

E-Mail: [karriere@claas.com](mailto:karriere@claas.com)[www.claas.jobs](http://www.claas.jobs)Employment of  
english-speaking students

English consultation possible

Sie haben die Motivation.  
Wir den Antrieb.



CLAAS ist einer der weltweit führenden Hersteller von Landtechnik. Unsere Hightech-Produkte sind in 140 Ländern im Einsatz. Mit mehr als 12.000 Mitarbeitenden an unseren Standorten weltweit erzielen wir einen Umsatz von 6,1 Mrd. Euro.



**CLAAS**

Mechanical and agricultural engineering

**CLAAS****Booth 16** <sup>ZHG</sup>**What we are looking for**

**Disciplines:** Agricultural Sciences, Biology, Chemistry, Computer Science, Mathematics, Physics, Law, Economics

**Qualification:** Enthusiasm for agricultural technology, (international) practical experience, sense of responsibility, flexibility and team spirit.

**Profile:** At CLAAS, everyone can write their own success story. If you are determined and convincing in taking advantage of your opportunities, the CLAAS world is open to you. That's why it's not always a particular degree course or agricultural knowledge that counts, but something much more important: your personality.

**Practice while studying:** Final thesis, Internship, Working student

**Options for joining the company:** Internship, Practical thesis, CLAAS Inside (working student), International Trainee Programme, Direct entry

**Application procedure:** Please apply online at [www.claas.jobs](http://www.claas.jobs).

*CLAAS is one of the worldwide leading manufacturers of agricultural engineering. Our modern harvesting machines, tractors, balers and agricultural information technologies help to serve the growing demand for food, energy and raw materials. With more than 12,000 employees worldwide, we have a turnover of 6.1 billion euros. We offer a safe entry into our technical, commercial and IT areas and are looking for personalities to continue harvesting the future.*

**Contact****Address:**

Mühlenwinkel 1, 33428 Harsewinkel

**Contact person:**

Friederike Ruwisch

Phone: +49 5247 12-3430

Email: [karriere@claas.com](mailto:karriere@claas.com)[www.claas.jobs](http://www.claas.jobs)Employment of  
english-speaking students

English consultation possible



You have the motivation.  
We have the drive.



Agricultural engineering is one of the most essential sectors of the economy because it feeds people. This is the driving force of our family business. CLAAS is one of the world's leading manufacturers of agricultural engineering equipment. Our high-tech products are used in 140 countries. With more than 12,000 employees at our sites worldwide, we achieve a turnover of 6.1 billion euros annually.

Harvesting the Future: [www.claas.jobs](http://www.claas.jobs)

**CLAAS**



**d-fine GmbH**

Consulting &amp; Solutions

**d-fine****Stand 26** Nord

 Wir fördern  
**Deutschland  
 STIPENDIUM**
**Was wir suchen**

**Fachrichtungen:** Chemie, Informatik, Mathematik, Physik, Wirtschaftswissenschaften, Wirtschaftsmathematik, Wirtschaftsinformatik

**Qualifikation:** Sehr gute Studienleistungen, fließende Deutsch- und Englischkenntnisse, hohe mathematische und/oder technologische Affinität

**Profil:** Starke analytische Fähigkeiten und ergebnisorientiertes Vorgehen, soziale Kompetenz, hohe Auffassungsgabe, sehr gute Kommunikationsfähigkeiten, Teamgeist, Beratungstalent und Einsatzfreude

**Praxis im Studium:** Praktikum, Werkstudierendenstelle

**Einstiegsmöglichkeiten:** Direkteinstieg

**Bewerbungsverfahren:** Online über unser Stellenportal unter [www.d-fine.com/karriere](http://www.d-fine.com/karriere)

*d-fine ist ein kontinuierlich wachsendes europäisches Beratungsunternehmen mit über 1.500 Expertinnen und Experten. Wir sind mit elf Standorten in sieben Ländern nah bei unseren Kunden. Im Fokus unserer Arbeit liegen quantitative Fragestellungen rund um Data Analytics, Data Science, Modellierung und den Aufbau nachhaltiger technologischer Lösungen. Unser Ansatz basiert auf langjähriger Praxiserfahrung und dynamischen Teams mit klarer analytischer und technologischer Prägung.*

**Kontakt****Postanschrift:**

An der Hauptwache 7, 60313 Frankfurt/Main

**Ansprechperson/en:**

Frau Charlotte Lueb

Tel.: +49 69 90737-555

E-Mail: [careers.de@d-fine.com](mailto:careers.de@d-fine.com)

[www.d-fine.com](http://www.d-fine.com)



English consultation possible

»Mit meinen Fähigkeiten  
trage ich zur Stabilität  
des Finanzsystems bei.«

**Ulviyya Ibrahimli,**  
Mathematikerin bei d-fine



## #dfineTomorrow

Als führendes europäisches Beratungsunternehmen mit Fokus auf analytisch anspruchsvolle Themen bieten wir dir die Chance, deine Fähigkeiten in abwechslungsreichen Projekten praktisch einzusetzen. Zusammen mit Gleichgesinnten berätst du Auftraggeber sowohl aus der Wirtschaft als auch aus dem öffentlichen Sektor, deren Zukunft du mit nachhaltigen Lösungen und wegweisenden technologischen Umsetzungen mitgestaltest.

Übrigens: Wir bieten flexible Arbeitsmodelle und -orte sowie Möglichkeiten, um den persönlichen Umständen und Lebensphasen gerecht zu werden, bei gleichen Chancen für alle.



Bewirb dich jetzt unter:  
[www.d-fine.com/karriere](http://www.d-fine.com/karriere)

**d-fine**



## Deloitte

Audit & Assurance, Risk Advisory,  
Tax & Legal, Financial Advisory, Consulting

# Deloitte.

### Stand 53 <sup>ZHG</sup>

#### Was wir suchen

**Fachrichtungen:** Biologie, Chemie, Informatik, Mathematik, Physik, Rechtswissenschaften, Wirtschaftswissenschaften

**Qualifikation:** Wirtschaftswissenschaften, (Wirtschafts-)Informatik, (Wirtschafts-)Mathematik, (Wirtschafts-)Ingenieurwesen, (Wirtschafts-)Jura, Naturwissenschaften

**Profil:** Gute Studienleistungen, erste relevante Praxiserfahrung, gute Englischkenntnisse, idealerweise Auslandserfahrung, analytisches Denkvermögen, ausgeprägte Team- und Kommunikationsfähigkeiten, Reisebereitschaft

**Praxis im Studium:** Abschlussarbeit, Praktikum, Werkstudierendenstelle

**Einstiegsmöglichkeiten:** Direkteinstieg/Training-on-the-Job, Traineeprogramm

**Bewerbungsverfahren:** Online mit vollständigen Unterlagen, Auswahlverfahren: Telefoninterviews, Einzelinterviews, Bewerbungstage

*Making an impact that matters. Deloitte konzentriert sich als eine der führenden Professional Services Firms auf mehr als nur die klassischen Aufgaben einer Prüfungs- und Beratungsgesellschaft. Als Vorreiter entwickeln wir innovative Lösungen für unsere Kunden und eröffnen Chancen für unsere Talente. Unsere Projektteams sind interdisziplinär und international zusammengestellt. Ganz gleich, ob BWL oder MINT - Diversity fördert Innovation durch unterschiedliche Sichtweisen und Charaktere.*

#### Kontakt

**Postanschrift:**

Erna-Scheffler-Str. 2, 40476 Düsseldorf



English consultation possible

**Ansprechperson/en:**

Team Recruiting

Telefon: +49 211 877 241 11

E-Mail: [campusevents@deloitte.de](mailto:campusevents@deloitte.de)  
[job.deloitte.com](http://job.deloitte.com)



## Stand 50 <sup>ZHG</sup>

### Was wir suchen

**Fachrichtungen:** Geistes- und Kulturwissenschaften, Informatik, Mathematik, Physik, Psychologie, Rechtswissenschaften, Sozialwissenschaften, Wirtschaftswissenschaften

**Qualifikation:** Wir suchen nach Talenten mit guten akademischen Leistungen. Bei uns zählt jedoch nicht nur dein Notendurchschnitt, sondern deine individuelle Persönlichkeit.

**Profil:** Du bringst Leidenschaft für die Finanzwelt mit und hast ein ausgeprägtes Interesse an Deinem Fachgebiet. Bereits in Deinem Studium hast du hervorragende Leistungen gezeigt und willst jetzt mit derselben Intensität weiterlernen.

**Praxis im Studium:** Abschlussarbeit, Praktikum, Werkstudierendenstelle

**Einstiegsmöglichkeiten:** Spring into Banking, MONA Mentoringprogramm, Trainee- und Einstiegsprogramme, Referendariate uvm.

**Bewerbungsverfahren:** Online-Bewerbung über [careers.db.com](https://careers.db.com)

*Orientierung in einer Welt voller Möglichkeiten. Einfach ich sein.  
So fühlt sich die Deutsche Bank an.*

*Die Deutsche Bank ermöglicht es Dir, Deine Rolle in der Finanzwelt zu finden. Wir unterstützen Dich dabei, Deinen Platz zu finden, damit wir gemeinsam die Bank von morgen und eine faire Gesellschaft gestalten können.*

### Kontakt

**Postanschrift:**

Taunusanlage 12, 60325 Frankfurt am Main

**Ansprechperson/en:**

HR Graduate Recruiting

Tel.: +49 800 333 11 15

E-Mail: [graduate.recruiting@db.com](mailto:graduate.recruiting@db.com)

<https://careers.db.com>

Employment of  
english-speaking students



English consultation possible

# Deutsche Bundesbank

Öffentliche Verwaltung



## Stand 6 ZHG

### Was wir suchen

**Fachrichtungen:** Informatik, Mathematik, Physik, Wirtschaftswissenschaften

**Qualifikation:** Überdurchschnittliche Studienleistungen, passende Studienschwerpunkte je Anforderungsprofil der ausgeschriebenen Stelle, sehr gute Deutsch- und Englischkenntnisse.

**Profil:** Ausgeprägte konzeptionelle und analytische Fähigkeiten, Fähigkeit, sich flexibel auf wechselnde Anforderungen und Tätigkeiten einzustellen.

**Praxis im Studium:** Abschlussarbeit, Praktikum, Werkstudierendenstelle

**Einstiegsmöglichkeiten:** Trainee oder Direkteinstieg

**Bewerbungsverfahren:** Online unter [www.bundesbank/karriere](http://www.bundesbank/karriere)

*Als Zentralbank agieren wir am Puls der internationalen Finanzmärkte und an den Schnittstellen von Politik, Wirtschaft und Wissenschaft. Als hochmoderne Institution, die Digitalisierung und gesellschaftlichen Wandel mitgestaltet, haben wir immer den Anspruch, an der Spitze der Entwicklung zu stehen. Damit unsere Währung für das Gemeinwohl stabil bleibt. Sie mögen herausfordernde, komplexe und tiefgehende Aufgaben? Dann sind Sie bei uns richtig!*

### Kontakt

**Postanschrift:**

Postfach 100602, 60006 Frankfurt am Main



English consultation possible

**Ansprechperson/en:**

Frau Elisabeth Wackermann

Tel.: +49 511 303 331 63

E-Mail: [personalmarketing.hv-bns@bundesbank.de](mailto:personalmarketing.hv-bns@bundesbank.de)

[www.bundesbank.de](http://www.bundesbank.de)



# E3/DC by HagerEnergy GmbH

Erneuerbare Energien, Elektrotechnik, Energiespeichersysteme



## Stand 13 <sup>ZHG</sup>

### Was wir suchen

**Fachrichtungen:** Informatik, Mathematik, Physik, Wirtschaftswissenschaften

**Qualifikation:** Studium mit Schwerpunkt Elektrotechnik, Informatik oder ähnlich, relevante IT-Kenntnisse (z. B. Datenbanken, Programmiersprachen), idealerweise erste Praxiserfahrung durch Praktika, gute Englischkenntnisse

**Profil:** Bei HagerEnergy wirst Du Teil eines agilen, interdisziplinären Teams und gestaltest die Zukunft unseres Unternehmens mit. Wir freuen uns auf Deinen Teamgeist, Deine Umsetzungsstärke, Kreativität und Bereitschaft, eigene Ideen einzubringen.

**Praxis im Studium:** Abschlussarbeit, Praktikum, Werkstudierendenstelle

**Einstiegsmöglichkeiten:** Direkteinstieg

**Bewerbungsverfahren:** Online über unsere Karriereseite [www.e3dc.com/unternehmen/karriere](http://www.e3dc.com/unternehmen/karriere)

*Als Innovator und technologischer Impulsgeber entwickeln wir intelligente Systeme für Energiespeicherung und E-Mobilität. Bei uns arbeiten rund 400 Expertinnen und Experten mit ihren Ideen, ihrem Können und viel Engagement daran, die Welt ein Stück besser zu machen. Unser Erfolgsrezept: Gestaltungsspielraum und Eigenverantwortung in den Projekten, Kundennähe und die Konzentration auf ein gemeinsames Ziel - die Energiewende weiter voranzutreiben.*

### Kontakt

**Postanschrift:**

Ursula-Flick-Straße 8, 49076 Osnabrück

**Ansprechperson/en:**

Frau Alexandra Quick

Tel.: +49 541 760 26 80

E-Mail: [personal@e3dc.com](mailto:personal@e3dc.com)

[www.e3dc.com](http://www.e3dc.com)

Employment of  
english-speaking students



English consultation possible

#gestalteunserezukunft



mit  
deiner  
Energie  
rockst  
du erneuerbar



deine Zukunft  
[e3dc.com/karriere](https://e3dc.com/karriere)



A member of Hager Group

# Evotec International GmbH

Life Science



## Stand 25<sup>Nord</sup>

### Was wir suchen

**Fachrichtungen:** Biologie, Chemie, Informatik, Mathematik, Physik, Rechtswissenschaften, Wirtschaftswissenschaften

**Qualifikation:** Bachelor of Science, Master of Science, PhD, gute Englischkenntnisse in Wort und Schrift

**Profil:** Teamfähigkeit, Kommunikationsfähigkeit, hohe Eigenmotivation, strukturierte und eigenständige Arbeitsweise, starke Identifikation mit der Firma Evotec

**Praxis im Studium:** Abschlussarbeit, Praktikum, Werkstudierendenstelle

**Einstiegsmöglichkeiten:** Direkteinstieg

**Bewerbungsverfahren:** Online, über die Evotec Karriereseite: <https://careers.evotec.com>

*Bei Evotec erforschen, entwickeln und produzieren wir präzise und innovative Medikamente für und mit führenden Pharma- und Biotechnologieunternehmen sowie akademischen Einrichtungen. Wir bieten als schnell wachsendes Life-Sciences-Unternehmen mit mehr als 5.000 Mitarbeitern an 17 Standorten rund um den Globus vielfältige Karriere-möglichkeiten. Die Ursachen einer Krankheit und nicht nur ihre Symptome zu bekämpfen, ist die Triebfeder unseres täglichen Handelns*

### Kontakt

**Postanschrift:**

Manfred Eigen Campus, Marie-Curie-Str. 7, 37079 Göttingen

**Ansprechperson/en:**

Frau Yvonne Hansen

Tel.: +49 151 725 164 23

E-Mail: [yvonne.hansen@evotec.com](mailto:yvonne.hansen@evotec.com)

<https://careers.evotec.com>

Employment of  
english-speaking students



English consultation possible



# Evotec International GmbH

Life Science



## Booth 25<sup>Nord</sup>

### What we are looking for

**Disciplines:** Biology, Chemistry, Computer Science, Mathematics, Physics, Law, Economics

**Qualification:** Bachelor of Science, Master of Science, PhD, good written and spoken English skills

**Profile:** Ability to work in a team, communication skills, high self-motivation, structured and independent way of working, strong identification with the company Evotec

**Practice while studying:** Final thesis, Internship, Working student

**Options for joining the company:** Direct entry

**Application procedure:** Online, <https://careers.evotec.com>

*At Evotec we research, develop and manufacture precise and innovative medicines for, and with, leading pharmaceutical and biotechnology companies, as well as academic institutions. We offer as a fast-growing life sciences company with more than 5,000 employees at 17 sites around the globe a wide range of career opportunities. Addressing causes of a disease rather than just its symptoms is the driver of our daily actions.*

### Contact

**Address:**

Manfred Eigen Campus, Marie-Curie-Str. 7, 37079 Göttingen

**Ansprechperson/en:**

Ms. Yvonne Hansen

Phone: +49 151 725 164 23

Email: [yvonne.hansen@evotec.com](mailto:yvonne.hansen@evotec.com)

<https://careers.evotec.com>

Employment of  
english-speaking students



English consultation possible

# FACT Steuerberatungsgesellschaft mbH

Steuerberatung, Wirtschaftsprüfung, Rechtsberatung



## Stand 32<sup>ZHG</sup>

### Was wir bieten

**Fachrichtungen:** Informatik, Mathematik, Rechtswissenschaften, Wirtschaftswissenschaften

**Qualifikation:** Zu Deinen großen Stärken zählen Deine strukturierte Denkweise, ein sehr gutes Zahlenverständnis sowie Deine Teamfähigkeit.

**Profil:** FACT bietet Dir vielfältige Aufgaben, spannende Einblicke, Gesundheitsmanagement, flexible Arbeitszeiten, individuelle Fort- und Weiterbildungen.

**Praxis im Studium:** Abschlussarbeit, Praktikum, Werkstudierendenstelle, berufsbegleitendes Masterstudium

**Einstiegsmöglichkeiten:** Direkteinstieg für Absolventen sowie Berufserfahrene

**Bewerbungsverfahren:** per E-Mail an [bewerbung@fact-ks.de](mailto:bewerbung@fact-ks.de)

*FACT ist eine Kanzlei in den Bereichen Steuerberatung, Wirtschaftsprüfung, Rechtsberatung in Kassel. Mit unserem Team beraten wir nationale sowie global aufgestellte Unternehmen aller Branchen und Größen in den Bereichen Merger & Acquisition, Transfer Pricing, Business Valuation, Sustainability Reporting und vielen mehr. Bei FACT eröffnen wir Dir die Möglichkeit, Deinen individuellen Karriereweg zu gestalten. Unsere interdisziplinäre Ausrichtung ermöglicht es, in einer Vielzahl von Fachgebieten zu arbeiten und Deine Fähigkeiten kontinuierlich weiterzuentwickeln.*

### Kontakt

**Postanschrift:**

Johanna-Waescher-Straße 13, 34131 Kassel

**Ansprechperson/en:**

Frau Anna Kreis

Tel.: +49 561 316 68 60

E-Mail: [bewerbung@fact-ks.de](mailto:bewerbung@fact-ks.de)

[www.fact-ks.de/de](http://www.fact-ks.de/de)

Employment of  
english-speaking students



English consultation possible



**FACT**

**TAX  
AUDIT  
LEGAL**

## Rudere mit uns in internationale Gewässer.

Entdecke eine Welt voller Möglichkeiten in den Bereichen Steuerberatung, Wirtschaftsprüfung & Rechtsberatung.

Jetzt bewerben



Starte Deine Reise am Stand **#32**

# FACT Steuerberatungsgesellschaft mbH

Tax consultancy, auditing, legal advice



## Booth 32 <sup>ZHG</sup>

### What we offer

**Disciplines:** Computer Science, Mathematics, Law, Economics

**Qualification:** Your great strengths include your structured way of thinking, a very good understanding of numbers and your ability to work in a team.

**Profile:** FACT offers you a variety of tasks, exciting insights, health management, flexible working hours, individual training and development.

**Practice while studying:** Final thesis, Internship, Working student

**Options for joining the company:** We offer internships, working student positions, jobs, trainees

**Application procedure:** Application documents by mail to [bewerbung@fact-ks.de](mailto:bewerbung@fact-ks.de)

*FACT is an interdisciplinary firm with the areas of tax consulting, auditing, legal advice in Kassel with a team of 90 colleagues. We advise national as well as global companies of all industries and sizes. We advise our clients in the following areas: (inter)national & reorganization tax law, transfer pricing, mergers & acquisitions, corporate law, VAT, business succession and many more.*

### Contact

**Address:**

Johanna-Waescher-Straße 13, 34131 Kassel

**Contact person:**

Ms. Anna Kreis

Phone: +49 561 316 68 60

Email: [bewerbung@fact-ks.de](mailto:bewerbung@fact-ks.de)

[www.fact-ks.de/en/](http://www.fact-ks.de/en/)

Employment of  
english-speaking students



English consultation possible

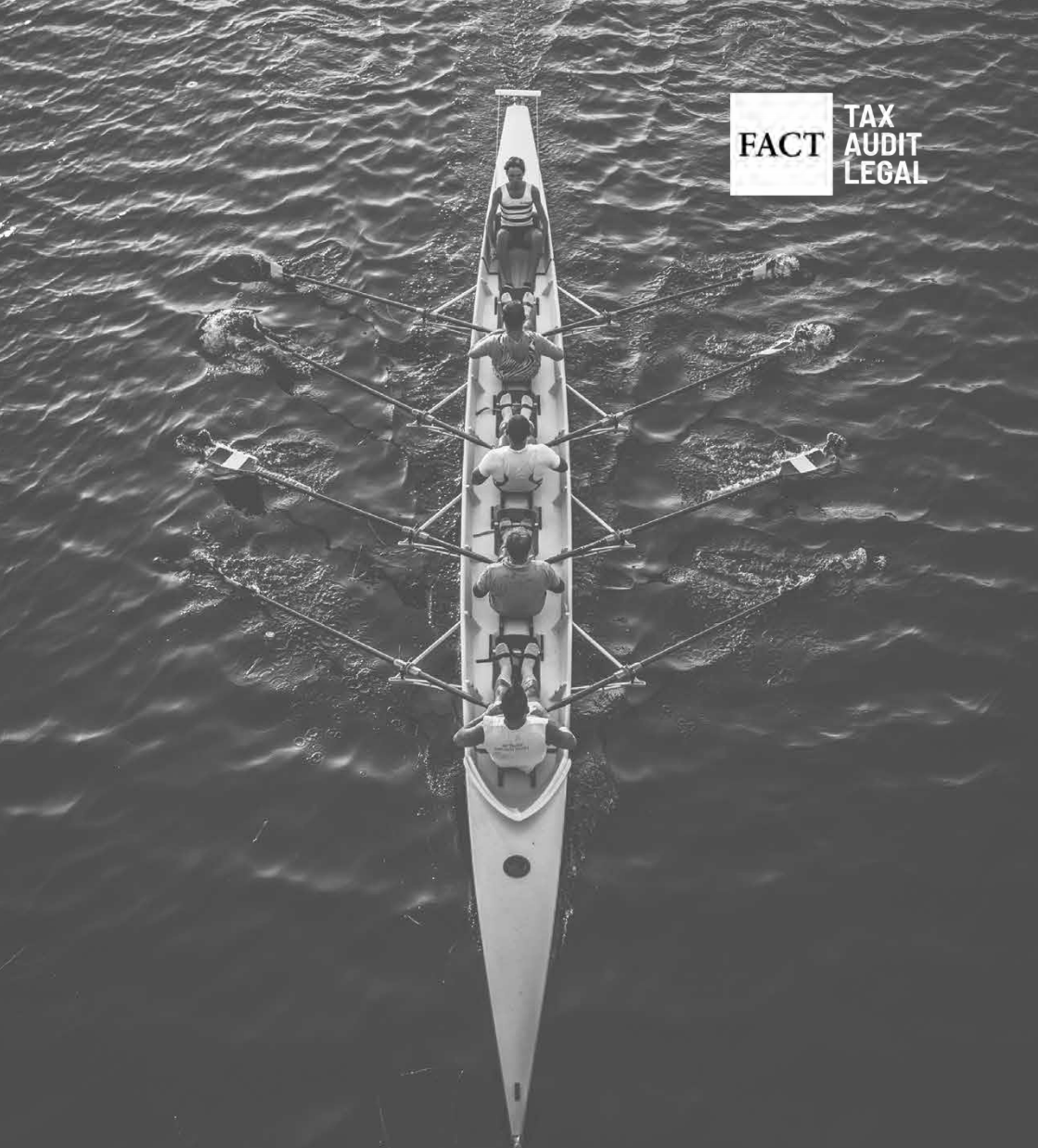

**FACT**

**TAX  
AUDIT  
LEGAL**

## Rudere mit uns in internationale Gewässer.

Entdecke eine Welt voller Möglichkeiten in den Bereichen Steuerberatung, Wirtschaftsprüfung & Rechtsberatung.

Jetzt bewerben



Starte Deine Reise am Stand **#32**

## FERCHAU GmbH

Engineering- und IT-Dienstleistungen



Stand 21 <sup>Nord</sup> | Stand 17 <sup>ZHG</sup>

### Was wir suchen

**Fachrichtungen:** Agrarwissenschaften, Informatik, Mathematik, Physik, Wirtschaftswissenschaften

**Qualifikation:** Abgeschlossenes Studium in den Bereichen Ingenieurs-, Natur- oder Wirtschaftswissenschaften, Englischkenntnisse, erste Praxiserfahrungen von Vorteil

**Einstiegsmöglichkeiten:** Direkteinstieg

**Bewerbungsverfahren:** Online, per E-Mail

*Die FERCHAU ist eine der führenden Plattformen für erstklassige Technologie-Dienstleistungen. Wir sind an der Entwicklung zukunftsweisender Lösungen für alle technischen Branchen beteiligt, indem wir kluge, ambitionierte Köpfe zusammenbringen. Durch hohe Standards und fundiertes Wissen um die Zukunftstechnologien liefern wir relevante Lösungen in allen Facetten von Engineering und IT. FERCHAU ist mit über 100 Niederlassungen in Europa vertreten!*

### Kontakt

**Postanschrift:**

Max-Planck-Straße 1-3, 34253 Lohfelden

**Ansprechperson/en:**

Frau Elena Hayati

Tel.: +49 561 310 273 20

E-Mail: [kassel@ferchau.com](mailto:kassel@ferchau.com)

[www.ferchau.com/de](http://www.ferchau.com/de)



FERCHAU



**Ready for  
the Next Level?**

Du teilst unsere Leidenschaft für Innovationen, Technologien und IT?  
Du stehst kurz vor dem Abschluss deines Studiums oder bist bereits fertig?  
Dann sollten wir uns kennenlernen. Als eine der führenden Plattformen für Technologie-Dienstleistungen bieten wir dir den Zugang zu zukunftsweisenden Projekten in allen technischen Branchen und spannende Möglichkeiten für deinen Berufseinstieg. **Starte jetzt mit FERCHAU in dein erstes Karriere-Level.**

**FERCHAU GmbH**  
Niederlassung Kassel  
Elena Hayati  
kassel@ferchau.com



**[ferchau.com/go/kassel](https://ferchau.com/go/kassel)**

Connecting People and Technologies  
for the Next Level



## Hannover Rück SE

(Rück-)Versicherung

**hannover re**<sup>®</sup>

### Stand 27<sup>ZHG</sup>

#### Was wir suchen

**Fachrichtungen:** Agrarwissenschaften, Biologie, Geowissenschaften und Geographie, Informatik, Mathematik, Medizin, Physik, Rechtswissenschaften, Wirtschaftswissenschaften

**Qualifikation:** Bachelor- oder Masterabschluss (stellenabhängig), Praktika im In- und Ausland oder längere Auslandsaufenthalte von Vorteil, min. konversationssichere Englischkenntnisse

**Profil:** Analytische Fähigkeiten, Eigeninitiative, Kommunikations- und Kritikfähigkeit, Lernbereitschaft, Teamplayer:in, Spaß an der Arbeit in einem internationalen Umfeld

**Praxis im Studium:** Praktikum, Werkstudierendenstelle

**Einstiegsmöglichkeiten:** Direkteinstieg in allen Bereichen, Trainee-Programme für Wirtschaftswissenschaften, (Wirtschafts-)Mathematik und IT

**Bewerbungsverfahren:** Online-Bewerbung über unser Bewerbungsportal, Interview, Schnuppertag

*Hannover Rück - 3.500 Mitarbeiter:innen an 170 Standorten weltweit. Unsere Stärke? Connecting Power: Wir verlassen uns aufeinander. Als Rückversicherer sichern wir Kund:innen im Schadenfall ab. Dafür braucht es maßgeschneiderte, innovative Lösungen. Wir challengen uns und optimieren kontinuierlich unsere Services, Beratungen und Produkte. All das macht uns zu einer der führenden und profitabelsten Rückversicherungsgruppen der Welt und zu einem verlässlichen Arbeitgeber.*

#### Kontakt

**Postanschrift:**

Karl-Wiechert-Allee 50, 30625 Hannover

**Ansprechperson/en:**

Frau Eleanor Rudolph

Tel.: +49 511 5604-0390

E-Mail: Eleanor.Rudolph@hannover-re.com

www.hannover-rueck.de

Employment of  
english-speaking students



English consultation possible

A full-page background image of an astronaut in a white space suit floating in space. The astronaut's helmet is reflective, showing a distorted view of the Earth and the sun. The sun is a bright, glowing orb in the upper right corner, creating a lens flare effect. The overall color palette is dominated by the white of the suit, the blue of the Earth, and the yellow and orange of the sun.

somewhat  
different

Grenzenlos,  
um mit Sicherheit anders  
arbeiten zu können.

Die Hannover Rück hat Kunden und Standorte auf der ganzen Welt. Mitarbeiter:innen profitieren von einer interkulturellen Atmosphäre, Kunden von unserem weltweiten Know-how.

Die Erdatmosphäre können wir leider auch nicht rückversichern.  
Risiken aus der Luft- und Raumfahrt übernehmen wir aber tatsächlich.



[www.hannover-rueck.jobs](http://www.hannover-rueck.jobs)

*hannover* **re**<sup>®</sup>

## Hannover Rück SE

Re-(Insurance)

**hannover re**<sup>®</sup>

### Booth 27 <sup>ZHG</sup>

#### What we are looking for

**Disciplines:** Agricultural Sciences, Biology, Geoscience und Geography, Computer Science, Mathematics, Medicine, Physics, Law, Economics

**Qualification:** Bachelor's or master's degree (depending on the position), internships in Germany and abroad or longer stays abroad are an advantage, at least conversational English skills

**Profile:** Analytical skills, self-initiative, communication and critical thinking skills, willingness to learn, ability to work in a team, international mindset

**Practice while studying:** Internship, Working student

**Options for joining the company:** Direct entry in all areas, trainee programmes for economics, (business) mathematics and IT

**Application procedure:** Online application via our applicants' portal, interview, orientation day

*Hannover Re – 3,500 associates at 170 locations worldwide. Our strength? Connecting power: We rely on one another. As a reinsurer, we protect customers if they suffer a loss. This requires customised, innovative solutions. We challenge ourselves and continuously optimise our services, consulting support and products. All this makes us one of the leading and most profitable reinsurance groups in the world and a reliable employer.*

#### Contact

**Address:**

Karl-Wiechert-Allee 50, 30625 Hannover

**Contact person:**

Ms. Eleanor Rudolph

Phone: +49 511 5604-0390

Email: [Eleanor.Rudolph@hannover-re.com](mailto:Eleanor.Rudolph@hannover-re.com)

[www.hannover-rueck.de](http://www.hannover-rueck.de)

Employment of  
english-speaking students



English consultation possible

A full-page background image of an astronaut in a white space suit floating in space. The astronaut's helmet is reflective, showing a distorted view of the Earth and the sun. The sun is a bright, glowing orb in the upper right corner, creating a lens flare effect. The overall color palette is dominated by the white of the suit, the blue of the Earth, and the yellow and orange of the sun.

somewhat  
different

Borderless  
for an assuredly different  
way of working.

Hannover Re has customers and locations spanning the entire world. Employees enjoy an intercultural atmosphere and customers benefit from our global know-how.

Unfortunately, even we cannot reinsure the earth's atmosphere.  
However, we do assume risks from aviation and space travel.



[www.hannover-rueck.jobs](http://www.hannover-rueck.jobs)

*hannover* **re**<sup>®</sup>

## HDI Group

Versicherungen & Finanzen



### Stand 10<sup>ZHG</sup>

#### Was wir bieten

**Fachrichtungen:** Informatik, Mathematik, Rechtswissenschaften, Wirtschaftswissenschaften

**Qualifikation:** Wandel als Chance: Bei der HDI Group erwarten dich vielfältige Einstiegs- und Karrieremöglichkeiten. Gemeinsam können wir die Versicherungswelt (um)gestalten, große Ziele erreichen und daran persönlich und fachlich wachsen.

**Praxis im Studium:** Abschlussarbeit, Praktikum, Werkstudierendenstelle

**Einstiegsmöglichkeiten:** Werkstudium, Praktika, Abschlussarbeiten, Direkteinstieg

**Bewerbungsverfahren:** Online

*Wir sind eine der großen europäischen Versicherungsgruppen. Unter dem Dach des Talanx Konzerns mit rund 24.000 Mitarbeiterinnen und Mitarbeitern weltweit ist die HDI Group in mehr als 175 Ländern aktiv – sowohl in der Industrieversicherung als auch in der Privat- und Firmenversicherung. Gemeinsam gestalten wir nicht nur den Wandel unseres Unternehmens, sondern verändern die Versicherungswelt.*

#### Kontakt

**Postanschrift:**

HDI-Platz 1, 30659 Hannover

**Ansprechperson/en:**

Frau Fabia Siedler

Tel.: +49 511 645 513 98

E-Mail: [fabia.siedler@hdi.de](mailto:fabia.siedler@hdi.de)

<https://careers.hdi.group/de>

Employment of  
english-speaking students



English consultation possible

# Horváth

Unternehmensberatung



## Stand 47 <sup>ZHG</sup>

### Was wir suchen

**Fachrichtungen:** Informatik, Mathematik, Physik, Psychologie, Rechtswissenschaften, Wirtschaftswissenschaften

**Qualifikation:** Gute bis sehr gute akademische Leistungen, relevante Praxiserfahrung, gute EDV-Kenntnisse

**Profil:** Analytische Fähigkeiten und schnelle Auffassungsgabe, Spaß an der Herausforderung, freundschaftliche Zusammenarbeit

**Praxis im Studium:** Abschlussarbeit, Praktikum, Werkstudierendenstelle

**Einstiegsmöglichkeiten:** Festeinstieg in unseren Consulting- und Service-Bereichen

**Bewerbungsverfahren:** Online über unsere Karriereseite  
[www.horvath-partners.com/karriere](http://www.horvath-partners.com/karriere)

*Horváth ist eine internationale, unabhängige Managementberatung mit Fokus auf Transformation, Performance Management und Digitalisierung. Wir machen den Unterschied. Du findest bei uns einen einzigartigen Teamgeist, die individuelle Förderung deiner Kompetenzen, vielfältige Entwicklungsmöglichkeiten, Flexibilität und unternehmerische Freiräume.*

### Kontakt

**Postanschrift:**

Horváth & Partner GmbH  
Rotebühlstraße 100, 70178 Stuttgart

**Ansprechperson/en:**

Herr Kai Rumphorst  
Tel.: +49 172 629 73 30  
E-Mail: [KRumphorst@horvath-partners.com](mailto:KRumphorst@horvath-partners.com)

Employment of  
english-speaking students



English consultation possible

# Hogrefe Verlag GmbH & Co. KG

Medien, Verlag, IT, Programmierung, Psychologie



## Stand 19 <sup>Nord</sup>

### Was wir suchen

**Fachrichtungen:** Informatik, Psychologie

**Qualifikation:** Software Engineers, DevOps Engineers, QA Engineers für das Hogrefe Testsystem (HTS), eine Webplattform für umfassende psychologische Online-Assessments, Psychologinnen und Psychologen für verschiedene Bereiche

**Profil:** Hervorragende Fähigkeit zur Analyse und Aufbereitung komplexer Informationen, selbstständige Arbeitsweise mit dem Antrieb, innovative Lösungen aktiv zu entwickeln, Strukturierungsvermögen, Motivation & Kommunikationsstärke sind ebenso wichtig wie deine Fähigkeit zum „Blick über den Tellerrand“

**Praxis im Studium:** Praktikum, Werkstudierendenstelle

**Einstiegsmöglichkeiten:** Praktikum, Berufsausbildung, Volontariat, Direkteinstieg, Minijob, Werkstudenten

**Bewerbungsverfahren:** [www.hogrefe.com/careers/de](http://www.hogrefe.com/careers/de)

*Hallo, wir sind Hogrefe! Hogrefe ist ein international tätiges Medienunternehmen, spezialisiert auf das Gebiet der psychologischen Diagnostik. Mit 500 Mitarbeitenden weltweit sind wir Marktführer in diesem Bereich. Unser Unternehmen bietet attraktive Karriere-möglichkeiten im Verlagswesen und der Logistik, vielseitige Möglichkeiten für qualifizierte Psycholog\*innen, neue Herausforderungen in den Bereichen Webentwicklung und Programmierung, dem ERP-Projektteam und vieles mehr.*

### Kontakt

**Postanschrift:**

Merkelstr. 3, 37085 Göttingen

**Ansprechperson/en:**

Frau Carolin Reintke

Tel.: +49 551 999-500

E-Mail: [recruiting@hogrefe.de](mailto:recruiting@hogrefe.de)

Employment of  
english-speaking students



English consultation possible



# Hogrefe Verlag GmbH & Co. KG

IT, media, software development



## Booth 19 <sup>Nord</sup>

### What we are looking for

**Disciplines:** Computer Science, Psychology

**Qualification:** Completed studies in natural sciences or engineering, very good English skills

**Profile:** Strong teamwork and communication skills, initiative, ability to work independently, creativity and willingness to contribute own suggestions, openness to innovative ideas

**Practice while studying:** Internship, Working student

**Options for joining the company:** Apprenticeship, student jobs, traineeship, internship

**Application procedure:** [www.hogrefe.com/careers/en](http://www.hogrefe.com/careers/en)

*Hi, we are Hogrefe! Hogrefe, with psychology at its core, identifies, develops, and disseminates knowledge about human experience. We create and publish scientifically based printed and electronic assessments, books, and journals focused on psychology and psychiatry. We are the largest company in our field in Europe and employ over 400 people world-wide. Our company offers attractive career opportunities for psychologists and new challenges in the areas of web development and programming.*

### Contact

**Address:**

Merkelstraße 3, 37085 Göttingen, Germany

**Contact person:**

Ms. Carolin Reintke

Phone: +49 551 999-500

Email: [recruiting@hogrefe.de](mailto:recruiting@hogrefe.de)

Employment of  
english-speaking students



English consultation possible

# HSP STEUER Göttingen GmbH Steuerberatungsgesellschaft

Steuerberatung und Wirtschaftsprüfung



**Stand 48** <sup>ZHG</sup>

## Was wir bieten

**Fachrichtungen:** Rechtswissenschaften, Wirtschaftswissenschaften

**Qualifikation:** Als vielfältiges Team aus Steuerfachwirten, Bilanzbuchhaltern, Steuerberatern & Wirtschaftsprüfern fördern wir Diversität & Expertise. Wir bieten Raum für Entwicklung, Austausch & Innovation in einem wertschätzenden Umfeld.

**Profil:** Wir sind deine innovative Kanzlei für Steuerberatung & Wirtschaftsprüfung, wo Qualität und Teamgeist zählen. Entdecke bei uns Karrierewege bis zur Partnerschaft und genieße individuelle Förderung in allen Bereichen. Gemeinsam wachsen wir nachhaltig!

**Praxis im Studium:** Praktikum, Werkstudierendenstelle

**Einstiegsmöglichkeiten:** Direkteinstieg als (w/m/d): Ausbildung, Steuerberatungs- & Wirtschaftsprüfungsassistent, Steuerfachwirt, Steuerberater, Wirtschaftsprüfer

**Bewerbungsverfahren:** Online: <https://goettingen.hsp.tax/recruiting>. Nach sorgfältiger Prüfung hörst du schnell von uns.

*Als Teil der HSP-Gruppe mit einem starken Netzwerk bieten wir dir mehr als einen Job: eine Karriere mit nachhaltigen Werten und echten Aufstiegschancen. Werde Teil unseres Teams, das Weiterbildung und den Weg zur Partnerschaft ebenso schätzt wie eine selbstständige, lösungsorientierte Arbeitsweise. Denn bei HSP STEUER Göttingen zählt jedes Talent. Mit 30 Mitarbeitern, darunter 3 Partner, setzen wir auf HERZ, STÄRKE und PARTNERSCHAFT. Bestleistung, Teamgeist und Innovation definieren uns.*

## Kontakt

### Postanschrift:

Stresemannstraße 28c, 37079 Göttingen

### Ansprechperson/en:

Frau Nicole Bockler

Tel.: +49 160 431 54 30

E-Mail: [n.bockler@hsp-steuer.de](mailto:n.bockler@hsp-steuer.de)

[www.hsp-steuer.de/steuerberater-goettingen](http://www.hsp-steuer.de/steuerberater-goettingen)

# Jugendhilfe Südniedersachsen

Jugendhilfe



## Stand 28 <sup>ZHG</sup>

### Was wir bieten

**Fachrichtungen:** Psychologie, Sozialwissenschaften

**Qualifikation:** Wir suchen Absolvent\*innen der pädagogischen Fachausrichtungen.

**Profil:** Jeder junge Mensch hat – unabhängig von der kulturellen, sozialen und familiären Herkunft – ein Recht auf Förderung der Entwicklung und auf gewaltfreie Erziehung zu einer eigenverantwortlichen und gemeinschaftsfähigen Persönlichkeit. Wir sind ein wertschätzendes, zielorientiertes Team mit hoher Verantwortung.

**Einstiegsmöglichkeiten:** Nach abgeschlossenem Studium

**Bewerbungsverfahren:** Schriftlich, per E-Mail, online

*Seit 1993 bieten wir als freier Träger und Verbund der südniedersächsischen Jugendämter Leistungen der Jugendhilfe an. Wir betreuen Kinder, Jugendliche und Familien mit unterschiedlichem Unterstützungsbedarf in verschiedenen pädagogischen Settings. Unsere Aufgaben erfüllen wir an unseren verschiedenen Standorten im Raum Südniedersachsen.*

### Kontakt

**Postanschrift:**

Scharnhorstplatz 6, 37154 Northeim

**Ansprechperson/en:**

Tel.: +49 5551 97 82 0

E-Mail: [info@jugendhilfe-sued-niedersachsen.de](mailto:info@jugendhilfe-sued-niedersachsen.de)

## K+S Aktiengesellschaft

Bergbau



**Stand 3** Nord | **Stand 62** ZHG

### Was wir bieten

**Fachrichtungen:** Agrarwissenschaften, Biologie, Chemie, Geowissenschaften und Geographie, Informatik, Physik, Psychologie, Rechtswissenschaften, Wirtschaftswissenschaften

**Qualifikation:** Als Student:in haben Sie bei K+S viele Möglichkeiten, Ihr Wissen in die Praxis umzusetzen und einen Einblick in das Geschäft eines international tätigen Rohstoffunternehmens zu erhalten.

**Profil:** Sie sind wissbegierig und netzwerkorientiert, zeigen Mut und Neugierde? Dann besitzen Sie die wichtigsten Eigenschaften um bei uns Karriere zu machen.

**Praxis im Studium:** Abschlussarbeit, Praktikum, Werkstudierendenstelle

**Einstiegsmöglichkeiten:** Trainee, Direkteinstieg

**Bewerbungsverfahren:** Direkt online über unser Bewerbungstool. Alle offenen Stellen findest Du unter [www.kpluss.com/jobs](http://www.kpluss.com/jobs).

*Wir bereichern das Leben durch eine nachhaltige Förderung und Veredelung von Mineralien zu unverzichtbaren Produkten und durch eine Arbeitswelt, die einzigartig ist. Weil sie über und unter Tage dafür steht, was wirklich zählt im Leben: Vertrauen, Teamgeist und Sinnhaftigkeit für 11.000 Mitarbeiter:innen an 50 Standorten auf fünf Kontinenten. Willkommen bei K+S.*

### Kontakt

**Postanschrift:**

Bertha-von-Suttner-Straße 7, 34131 Kassel

**Ansprechperson/en:**

Frau Lisa Kesete

Tel.: +49 561 930 120 54

E-Mail: [Lisa.kesete@k-plus-s.com](mailto:Lisa.kesete@k-plus-s.com)

[www.k-plus-s.com/karriere](http://www.k-plus-s.com/karriere)

[stellenwerk.de/goettingen](https://stellenwerk.de/goettingen)

# klick, klick, JOB!



Das offizielle Jobportal  
deiner Hochschule



## Schnelle Suche ohne Login

Bei uns kannst du blitzschnell die Lage checken:  
Kein Login, keine Dateneingabe, kein Stress



## Dein Weg, deine Flexibilität

Filter setzen und Jobs entdecken, die wirklich  
zu dir passen – finanziell, räumlich und kulturell



## Seriös, geprüft & fair

Nach Wertesystem regulierte und händisch frei-  
gegebene Anzeigen inkl. Jobs an deiner Hochschule

# A. Kayser Automotive Systems GmbH

Automobil



**Stand 40** <sup>ZHG</sup>

## Wen wir bieten

**Fachrichtungen:** Chemie, Informatik, Mathematik, Physik, Sozialwissenschaften, Wirtschaftswissenschaften

**Qualifikation:** 30 Tage Urlaub, 37 Stunden wöchentlich, Betriebliches Gesundheitsmanagement, Betriebsarzt, Bikeleasing, Individuelle Förderung zur fachlichen Weiterentwicklung, Mentoring Programm, Mitarbeiterrabatte, Sport- und Fitnessangebot

**Profil:** Teamfähigkeit, Kommunikationsfähigkeit, Reisebereitschaft, zuverlässige und selbständige Arbeitsweise, Eigeninitiative und Flexibilität, Kreativität, Genauigkeit sowie Offenheit für Veränderungen

**Praxis im Studium:** Praktikum, Werkstudententätigkeit, Abschlussarbeit

**Einstiegsmöglichkeiten:** Direkeinstieg

**Bewerbungsverfahren:** Online

*Die KAYSER Group ist ein international agierendes Unternehmen mit den Bereichen Automotive, Filtertechnik, Maschinenbau, Aktivkohle, Software-Development und Sensorik. Von unserem Hauptsitz in Einbeck und an unseren zehn internationalen Standorten entwickeln und fertigen wir Lösungen für einen breiten und namenhaften Kundenstamm. Wir sind stolz auf unser Know-how, unseren Stellenwert auf dem Markt und natürlich auf unsere Mitarbeitenden auf der ganzen Welt. One World. One Family. One KAYSER*

## Kontakt

**Postanschrift:**

Hullerser Landstrasse 43 37574 Einbeck

**Ansprechperson/en:**

Tel.: +49 5561 790 231 02

E-Mail: [j.ludwig@kayser-automotive.com](mailto:j.ludwig@kayser-automotive.com)

[www.kayser-automotive.com](http://www.kayser-automotive.com)

# KAYSER<sup>®</sup>

## GROUP



### **One World. One Family. One KAYSER.**

Die **KAYSER Group** ist ein international agierendes Unternehmen mit den Bereichen Automotive, Filtertechnik, Maschinenbau, Aktivkohle, Software-Development und Sensorik. Von unserem Hauptsitz in Einbeck und an unseren zehn internationalen Standorten entwickeln und fertigen wir Lösungen für einen breiten und namenhaften Kundenstamm. Wir sind stolz auf unser Know-how, unseren Stellenwert auf dem Markt und natürlich auf unsere Mitarbeitenden auf der ganzen Welt.

**Lassen Sie uns unser Know-how vereinen und gemeinsam wachsen!**

Offene Stellenangebote finden Sie unter  
[www.kaysers-automotive.com/karriere](http://www.kaysers-automotive.com/karriere)





## KWS Group

Biotechnologie, Agrar



## Stand 42<sup>ZHG</sup>



### Wen wir suchen

**Fachrichtungen:** Agrarwissenschaften, Biologie, Informatik, Wirtschaftswissenschaften

**Qualifikation:** Praxiserfahrung (Praktika), Vertiefte PC-Anwenderkenntnisse in Excel, PowerPoint und Word, Fremdsprachenkenntnisse: sicheres Englisch in Wort und Schrift, optimal: Kenntnisse in einer weiteren Sprache

**Profil:** Zuverlässige und selbstständige Arbeitsweise, Eigeninitiative und Flexibilität, Kreativität, Motivation, Genauigkeit und Offenheit für Veränderungen, interkulturelle Kompetenz, Teamfähigkeit

**Praxis im Studium:** Abschlussarbeit, Praktikum, Werkstudierendenstelle

**Einstiegsmöglichkeiten:** Graduate Program, Breeder's Academy, Direkteinstieg

**Bewerbungsverfahren:** Online Bewerbung, Telefoninterview, persönliches Interview.

*KWS ist eines der führenden Pflanzenzüchtungsunternehmen weltweit. Seit mehr als 165 Jahren wird KWS als familiegeprägtes Unternehmen eigenständig und unabhängig geführt. Schwerpunkte sind die Pflanzenzüchtung und die Produktion sowie der Verkauf von Mais-, Zuckerrüben-, Getreide-, Raps-, Sonnenblumen- und Gemüsesaatgut. KWS setzt modernste Methoden der Pflanzenzüchtung ein. Mit rund 5.000 Mitarbeitern ist KWS in mehr als 70 Ländern präsent. Weitere Informationen: [www.kws.de/karriere](http://www.kws.de/karriere).*

### Kontakt

**Postanschrift:**

Bülowstraße 78, 10783 Berlin

**Ansprechperson/en:**

Tel.: +49 151 188 557 30

E-Mail: [sang-kyun.park@kws.com](mailto:sang-kyun.park@kws.com)

[www.kws.com](http://www.kws.com)

Employment of  
english-speaking students



English consultation possible

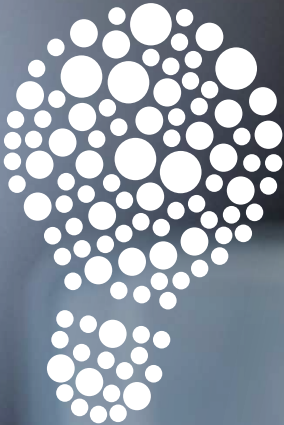

Our foresight. Your inspiration.

## Plant tomorrow's ideas.

Als eines der innovativsten Pflanzenzüchtungsunternehmen der Welt legen wir besonderen Wert auf die individuelle Gestaltung der Karriere unserer Mitarbeiter. Wir streben nach frischem Denken und wegweisenden Ideen. Wir unterstützen unternehmerischen Geist, um in unserem Markt Standards zu setzen und nachhaltige Lösungen für heutige und zukünftige Herausforderungen zu entwickeln. Make yourself grow at KWS.



[www.kws.de/karriere](http://www.kws.de/karriere)

SEEDING  
THE FUTURE  
SINCE 1856

KWS



## KWS Group

Biotechnology, Agriculture



## Booth 42<sup>ZHG</sup>



### What we are looking for

**Disciplines:** Agricultural Sciences, Biology, Computer Science, Economics

**Qualification:** Practical experience, PC-skills in Excel, PowerPoint, & Word, languages: English, additional languages are a plus

**Profile:** Reliable and independent working style, proactivity and flexibility, creativity, motivation, accuracy and openness to change, intercultural competence, ability to work in a team

**Practice while studying:** Final thesis, Internship, Working student

**Options for joining the company:** Graduate program, Breeder's Academy, direct entry

**Application procedure:** Online application, phone interview, face-to-face interview

*KWS is one of the world's leading plant breeding companies. With the tradition of family ownership, KWS has operated independently for more than 165 years. It focuses on plant breeding and the production and sale of seed for corn, sugarbeet, cereals, rapeseed, sunflowers and vegetables. KWS uses leading-edge plant breeding methods. 5,000 employees represent KWS in more than 70 countries. For more information: [www.kws.com/career](http://www.kws.com/career).*

### Contact

**Address:**

Bülowstraße 78, 10783 Berlin

**Contact person:**

Tel.: +49 151 188 557 30

E-Mail: [sang-kyun.park@kws.com](mailto:sang-kyun.park@kws.com)

[www.kws.com](http://www.kws.com)

Employment of  
english-speaking students



English consultation possible



Our foresight. Your inspiration.

## Plant tomorrow's ideas.

KWS is one of the most innovative plant breeding companies, supporting the individual career and growth of our employees. We value entrepreneurial spirit and pioneering ideas to set standards in our market. We develop sustainable solutions for current and future challenges. **Make yourself grow at KWS.**



[www.kws.com/career](http://www.kws.com/career)

SEEDING  
THE FUTURE  
SINCE 1856

KWS



# Landkreis Göttingen

Öffentlicher Dienst, Kommunalverwaltung

LANDKREIS GÖTTINGEN



## Stand 31 <sup>ZHG</sup>

### Was wir bieten

**Fachrichtungen:** Agrarwissenschaften, Biologie, Chemie, Forstwissenschaften und Waldökologie, Geistes- und Kulturwissenschaften, Geowissenschaften und Geographie, Informatik, Mathematik, Medizin, Rechtswissenschaften, Sozialwissenschaften, Wirtschaftswissenschaften

**Qualifikation:** Wir wurden als TOP Arbeitgeber in Südniedersachsen ausgezeichnet & bieten neben die Vorzügen des öffentlichen Dienstes eine Vielzahl an interessanten Benefits. Von diesen profitieren Mitarbeitende & Nachwuchskräfte gleichermaßen.

**Profil:** Du möchtest mit uns zusammen gestalten, erhalten & verwalten? Die vielfältigen Aufgaben der Kreisverwaltung erfordern vielfältige Profile. Du suchst einen Job oder möchtest dich weiter ausbilden lassen? Dann sprich uns an. Wie können wir DEINE Zukunft gemeinsam gestalten? Unser WIR macht den Unterschied.

**Praxis im Studium:** Abschlussarbeit, Praktikum, Werkstudierendenstelle

**Einstiegsmöglichkeiten:** Ausbildung und Studium, Job in Voll- und Teilzeit

**Bewerbungsverfahren:** Online über [Interamt.de](https://www.interamt.de)

*Der Landkreis Göttingen ist moderner öffentlicher Dienstleister in einem lebenswerten Umfeld! Für die Menschen im Landkreis ist die Kreisverwaltung ein professioneller & verlässlicher Partner & gehört mit ca. 1.900 Beschäftigten zu den größten regionalen Arbeitgebern. Mit unserer hohen Expertise in vielfältigen Berufsfeldern sind wir für die Menschen & unsere Gemeinden da.*

### Kontakt

**Postanschrift:**

Landkreis Göttingen, Fachbereich Innere Dienste  
Reinhäuser Landstraße 4, 37083 Göttingen

**Ansprechperson/en:**

Herr Thomas Haring  
Tel.: +49 551 525-9129  
E-Mail: [haring@landkreisgoettingen.de](mailto:haring@landkreisgoettingen.de)  
[www.landkreisgoettingen.de/karriere](http://www.landkreisgoettingen.de/karriere)



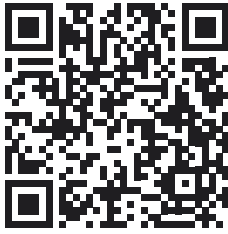

LANDKREIS GÖTTINGEN



Landkreis Göttingen  
Niedersächsische  
Klimakommune 2022

charta  
der  
vielfalt

Für Diversity in der Arbeitswelt

UNTERZEICHNET

# Landwirtschaftskammer Niedersachsen

Öffentliche Verwaltung, Landwirtschaft, Forstwirtschaft, Gartenbau



## Stand 70 <sup>ZHG</sup>

### Was wir suchen

**Fachrichtungen:** Agrarwissenschaften, Biologie, Forstwissenschaften und Waldökologie, Geowissenschaften und Geographie, Informatik, Wirtschaftswissenschaften

**Qualifikation:** Ein abgeschlossenes Hochschulstudium der Agrarwirtschaft, des Gartenbaus, der Ernährungs- und Haushaltswissenschaften oder einer ähnlich geeigneten Studienrichtung mit einem Master- oder Bachelorgrad oder gleichwertigem Abschluss

**Profil:** Begeisterung für die Werte im Agrarbereich und den Willen zur Gestaltung mitbringen! Im Team wirken wollen, selbständig und strukturiert arbeiten können, Kreativität mit Routine verbinden und dabei andere sowie sich selbst weiterbringen!

**Praxis im Studium:** Abschlussarbeit, Praktikum, Werkstudierendenstelle

**Einstiegsmöglichkeiten:** Ausbildung, Direkteinstieg, Projekte

**Bewerbungsverfahren:** Online-Bewerbung über: [www.lwk-niedersachsen.de/lwk/karriere](http://www.lwk-niedersachsen.de/lwk/karriere)

*Die Landwirtschaftskammer Niedersachsen ist eine Körperschaft des öffentlichen Rechts und moderner Dienstleister für Betriebe der Land-, Ernährungs- und Forstwirtschaft, des Gartenbaus und der Fischerei sowie verlässlicher Partner für das Land Niedersachsen mit rd. 2.500 Mitarbeitenden an vielen Standorten wie z. B. Aurich, Braunschweig, Bremervörde, Cloppenburg, Hannover, Meppen, Nienburg, Northeim, Oldenburg, Osnabrück und Uelzen.*

### Kontakt

**Postanschrift:**

Mars-la-Tour-Str. 1-13, 26121 Oldenburg

**Ansprechperson/en:**

Herr Holger Minor

Tel.: +49 441 801 165

E-Mail: [Holger.Minor@lwk-niedersachsen.de](mailto:Holger.Minor@lwk-niedersachsen.de)

[www.lwk-niedersachsen.de](http://www.lwk-niedersachsen.de)



# Landwirtschaftskammer Nordrhein-Westfalen

Agrarverwaltung, Landwirtschaft, Gartenbau, Öffentliche Verwaltung

Landwirtschaftskammer  
Nordrhein-Westfalen

## Stand 70 <sup>ZHG</sup>

### Was wir suchen

**Fachrichtungen:** Agrarwissenschaften, Biologie, Geowissenschaften und Geographie

**Qualifikation:** Bachelor oder Master in Agrarwirtschaft, Agrarwissenschaften, Gartenbau, Ernährungs- und Hauswirtschaftswissenschaften oder ähnlichen Studiengängen

**Profil:** Wir suchen Fach- und Führungskräfte aus den Bereichen Gartenbau und Landwirtschaft (Ausbildung, Bachelor oder Master) für die ländlich nicht langweilig, nachhaltig nicht nur ein Schlagwort und Ökonomie und Ökologie eine Herzensangelegenheit ist. Mit uns kann man etwas bewegen: konkret, vor Ort, langfristig.

**Praxis im Studium:** Abschlussarbeit, Praktikum, Werkstudierendenstelle

**Einstiegsmöglichkeiten:** Ausbildung, Direkteinstieg mit oder ohne Berufserfahrung, Projekte

**Bewerbungsverfahren:** Online-Bewerbung, Bewerbungsgespräch

*Wir - die Landwirtschaftskammer NRW - fördern und betreuen als Körperschaft öffentlichen Rechts die Landwirtschaft sowie die in ihr Berufstätigen und stärken den ländlichen Raum. Dieser Herausforderung stellen wir uns mit unseren rund 1.700 Mitarbeitenden an 20 Standorten in ganz NRW. Bei uns arbeiten heißt, Verantwortung für die Zukunft der Landwirtschaft und damit für die Menschen im Land zu übernehmen und dabei Umwelt-, Tier- und Verbraucherschutz fest im Blick zu haben.*

### Kontakt

**Postanschrift:**

Nevinghoff 40, 48147 Münster

**Ansprechperson/en:**

Frau Ragna Vorholt

Tel.: +49 251 237 64 84

E-Mail: [ragna.vorholt@lwk.nrw.de](mailto:ragna.vorholt@lwk.nrw.de)

[www.landwirtschaftskammer.de](http://www.landwirtschaftskammer.de)

# Lidl Vertriebs- GmbH & Co. KG

Handel



## Stand 64 <sup>ZHG</sup>

### Was wir bieten

**Fachrichtungen:** Agrarwissenschaften, Psychologie, Rechtswissenschaften, Sozialwissenschaften, Wirtschaftswissenschaften

**Qualifikation:** Du stehst kurz vor deinem Hochschulabschluss oder hast den Abschluss bereits in der Tasche und bist bereit, die Berufswelt zu erobern? Dann komm zu uns ins #teamlidl.

**Praxis im Studium:** Praktikum, Werkstudierendenstelle

**Einstiegsmöglichkeiten:** Verkaufsleiter, Abteilungsleiter, Filialleiter

**Bewerbungsverfahren:** [jobs.lidl.de](https://jobs.lidl.de)

*Willkommen im #teamlidl! Lidl ist eines der führenden Unternehmen im Lebensmitteleinzelhandel und betreibt weltweit über 12.200 Filialen in derzeit 32 Ländern. Unseren Mitarbeitern bieten wir zukunftssichere Jobs, einzigartige Entwicklungsperspektiven und ein attraktives übertarifliches Gehalt. Zu uns passen Menschen, die Verantwortung übernehmen wollen und als überzeugte Teamplayer alles daransetzen, voneinander zu lernen und gemeinsam immer besser zu werden. Mehr Infos auf [jobs.lidl.de](https://jobs.lidl.de)*

### Kontakt

**Postanschrift:**

Lange Heideteile 1, 34295 Edermünde



English consultation possible

**Ansprechperson/en:**

Frau Johanna Abbasian

Tel.: +49 5665 405 505

E-Mail: [johanna.abbasian@lidl.de](mailto:johanna.abbasian@lidl.de)

<https://jobs.lidl.de>

# MASTERRIND GmbH

Landwirtschaft



## Stand 60<sup>ZHG</sup>

### Was wir suchen

**Fachrichtungen:** Agrarwissenschaften, Wirtschaftswissenschaften

**Qualifikation:** Primär gesucht werden Absolventen\*innen der Agrarwissenschaften - sowohl mit Master- als auch Bachelorabschluss, aber auch Absolvent\*innen aus anderen Fachbereichen.

**Profil:** Je nach Position freuen wir uns über Vorerfahrungen im Umgang mit Rindern sowie auf landwirtschaftlichen Betrieben. Kommunikationsfähigkeit, Teamfähigkeit, Einsatzbereitschaft und Freude im Umgang mit Kunden runden Ihr Profil ab. Die konkreten Anforderungen sind abhängig von der einzelnen Stelle.

**Praxis im Studium:** Abschlussarbeit, Praktikum

**Einstiegsmöglichkeiten:** Sowohl im Innen- als auch im Außendienst

**Bewerbungsverfahren:** Online über unsere Homepage oder per E-Mail

*Der Marktführer MASTERRIND ist ein modernes Unternehmen. Mit Sitz in Verden sowie Regionalzentren in Meißen und Bad Zwischenahn. Gestützt auf ein dichtes Netz motivierter und kompetenter Mitarbeiter bietet die MASTERRIND Landwirten Lösungen rund um das Rind aus einer Hand. Dies bedeutet für alle Mitglieder und Kunden maximalen Erfolg auf den Gebieten Zucht, Vermarktung, Fortpflanzungsmanagement und Beschaffung von Betriebsmitteln für eine erfolgreiche Milch- und Fleischrinderhaltung.*

### Kontakt

**Postanschrift:**

Osterkrug 20, 27283 Verden (Aller)

**Ansprechperson/en:**

Frau Maren Reuter und Herr Niklas Meyer

Tel.: +49 4231 679 200

E-Mail: [mreuter@masterrind.com](mailto:mreuter@masterrind.com), [niklas.meyer@synetics.world](mailto:niklas.meyer@synetics.world)

<https://masterrind.com/de>, <https://www.synetics.world>



English consultation possible

# MBM ScienceBridge

Patentverwertungsgesellschaft



## Stand 10<sup>Nord</sup>

### Was wir bieten

**Fachrichtungen:** Agrarwissenschaften, Biologie, Chemie, Forstwissenschaften und Waldökologie, Informatik, Mathematik, Medizin, Physik

*Die MBM ScienceBridge GmbH bewertet, schützt und vermarktet Erfindungen aus Hochschulen und Forschungseinrichtungen. Sie wurde 2004 als 100 %-Tochter der Georg-August-Universität Göttingen, Stiftung Öffentlichen Rechts gegründet. Sie betreut darüber hinaus weitere Hochschulen und Forschungseinrichtungen in Niedersachsen, darunter u.a. die HAWK Hochschule für angewandte Wissenschaft und Kunst.*

### Kontakt

**Postanschrift:**

Hans-Adolf-Krebs-Weg 1, 37077 Göttingen

**Ansprechperson/en:**

Tel.: +49 551 307 24-151

E-Mail: [info@sciencebridge.de](mailto:info@sciencebridge.de)

[www.sciencebridge.de](http://www.sciencebridge.de)



English consultation possible

# MBM ScienceBridge

Transfer Technology Organization



## Booth 10<sup>Nord</sup>

### What we offer

**Disciplines:** Agricultural Sciences, Biology, Chemistry, Forest Sciences and Forest Ecology, Computer Science, Mathematics, Medicine, Physics

*MBM ScienceBridge GmbH evaluates, protects and commercializes inventions from universities and research institutions. It was founded in 2004 as a 100 % subsidiary of the Georg-August-Universität Göttingen, a foundation under public law. Additionally we acts as technology transfer service provider several other universities and research institutions in Lower Saxony, including the HAWK University of Applied Sciences and Arts. University of Applied Sciences and Arts.*

### Contact

**Address:**

Hans-Adolf-Krebs-Weg 1, 37077 Göttingen

**Contact person:**

Tel.: +49 551 307 24-151

E-Mail: [info@sciencebridge.de](mailto:info@sciencebridge.de)

[www.sciencebridge.de](http://www.sciencebridge.de)



English consultation possible

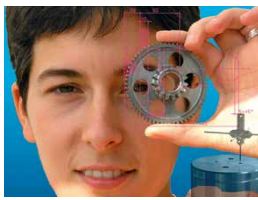

## MEASUREMENT VALLEY E.V.

Genauigkeit hat eine Adresse: Measurement Valley. Das liegt in und um Göttingen. Genau hier gibt es weltweit die meisten Firmen, die sich durch ihre hohe Kompetenz in der Messtechnik auszeichnen.

Die Unternehmen und Institutionen im Measurement Valley können sich mit der Welt messen. Überall wo in der Fertigung Präzision, Qualität und Sicherheit gefragt sind, sind ihre Methoden, Lösungen, Produkte und Dienstleistungen angesagt. Die Mitgliedsunternehmen suchen Fachkräfte und bieten Hochschulabsolventen viele berufliche Perspektiven. Aktuelle Stellenangebote finden Sie auf:

[www.measurement-valley.de](http://www.measurement-valley.de)

### Measurement Valley e.v.

Paulinerstraße 12 • 37073 Göttingen – Germany  
Tel.: 0551 99 99 99 9 • Fax: 0551 99 99 99 8  
[office@measurement-valley.de](mailto:office@measurement-valley.de)



24 **25** 26  
Jahre

# Measurement Valley

### Excelitas Technologies | Stand 24<sup>Nord</sup>

Photonic / Optische Industrie

**EXCELITAS**  
TECHNOLOGIES®

**Fachrichtungen:** Mathematik, Physik, Wirtschaftswissenschaften

**Praxis im Studium:** Abschlussarbeit, Praktikum, Werkstudierendenstelle

**Kontakt:** Königsallee 23, 37081 Göttingen

**Ansprechperson/en:** Herr Bernd Zielonka

Tel.: +49 551 69350, E-Mail: [Bernd.Zielonka@Excelitas.com](mailto:Bernd.Zielonka@Excelitas.com)

Employment of  
english-speaking students



English consultation possible

### Fraunhofer

Anwendungszentrum Plasma & Photonik | Stand 24<sup>Nord</sup>

Forschung & Entwicklung

**Fraunhofer**  
IST

**Fachrichtungen:** Biologie, Chemie, Medizin, Physik,

**Praxis im Studium:** Abschlussarbeit, Praktikum

**Kontakt:** Von-Ossietzky-Str. 100; 37085 Göttingen

**Ansprechperson/en:** Herr Dr. Bernd Schieche

Tel.: +49 551 3705-219, E-Mail: [bernd.schieche@hawk.de](mailto:bernd.schieche@hawk.de)

Employment of  
english-speaking students



English consultation possible

**Kappa optronics GmbH | Stand 24<sup>Nord</sup>**

Elektrotechnik

**Fachrichtungen:** Informatik, Mathematik, Physik, Wirtschaftswissenschaften**Praxis im Studium:** Abschlussarbeit, Praktikum, Werkstudierendenstelle**Kontakt:** Kleines Feld 6, 37130 Gleichen**Ansprechperson/en:** Frau S. Pietschmann

Tel.: +49 5508 974 29 15, E-Mail: s.pietschmann@kappa-optronics.com

Employment of  
english-speaking students

English consultation possible

**LAMBRECHT | Stand 24<sup>Nord</sup>**

Metall- und Elektroindustrie

**Fachrichtungen:** Informatik, Physik, Wirtschaftswissenschaften**Praxis im Studium:** Abschlussarbeit, Praktikum, Werkstudierendenstelle**Kontakt:** Friedländer Weg 65-67, 37085 Göttingen**Ansprechperson/en:** Frau Judith Otto-Gaul und Herr Matthias Müller

Tel.: +49 551 4958-314, E-Mail: meteo-karriere@lambrecht.net

**LaVision | Stand 24<sup>Nord</sup>**

Laboranalytik / Labormesstechnik

**Fachrichtungen:** Informatik, Mathematik, Physik, Wirtschaftswissenschaften**Praxis im Studium:** Abschlussarbeit, Praktikum, Werkstudierendenstelle**Kontakt:** Anna-Vandenhoeck-Ring 19, 37081 Göttingen**Ansprechperson/en:** Frau Adriana Trümper

Tel.: +49 551 9004-0, E-Mail: careers@lavisoin.de

Employment of  
english-speaking students

English consultation possible

**Park Systems | Stand 24<sup>Nord</sup>**

Messtechnik

**Fachrichtungen:** Chemie, Informatik, Physik**Praxis im Studium:** Abschlussarbeit, Praktikum, Werkstudierendenstelle**Kontakt:** Stresemannstraße 30, 37079 Göttingen**Ansprechperson/en:** Herr Stefan Schneider

Tel.: +49 551 999 600, E-Mail: stefan.schneider@parksystems.com

Employment of  
english-speaking students

English consultation possible



# NewFormat.Media GmbH

Videoproduktion



Stand 65 <sup>ZHG</sup>

## Was wir bieten

**Fachrichtungen:** Geistes- und Kulturwissenschaften, Informatik, Sozialwissenschaften, Wirtschaftswissenschaften

**Qualifikation:** Wir glauben daran, dass Menschen, Teams und Organisationen ihre Werte & Ideen authentisch und nachhaltig kommunizieren, um so Mehrwerte für jeden zu gestalten. Dazu gestalten wir Neue Formate, die auf dieses Ziel einzahlen. Videos in Kinoqualität. Für Recruiting, Imagekampagnen, Social Media & Events. Wenn du Interesse hast durch deine Fähigkeiten einen Mehrwert für unser Unternehmen und unsere Kunden zu erzeugen, dann begrüßen wir dich gerne an unserem Stand.

**Profil:** Wir suchen kreative Köpfe für unser Team, die sich für die Welt der Videografie begeistern und daran interessiert sind, in einem zukunftsträchtigen Bereich zu arbeiten.

**Praxis im Studium:** Abschlussarbeit, Praktikum, Werkstudierendenstelle

**Einstiegsmöglichkeiten:** Quereinstieg, Freelance, Werkstudent

*Wir als NewFormat.Media GmbH haben wir es uns zur Aufgabe gemacht, Unternehmen durch Videos zielgerichtet sichtbar zu machen. Mitarbeitermangel lösen wir durch Recruiting Videos und fehlende Präsenz von Unternehmen mit dem passenden Image- und Eventfilm. Es erwarten unsere Kunden Videoproduktionen in Kinoqualität.*

## Kontakt

### Postanschrift:

Sonnenberg 5c, 37120 Bovenden

### Ansprechperson/en:

Sascha Oehlbrecht

sascha@newformat.media



English consultation possible

[stellenwerk.de/en/goettingen](https://stellenwerk.de/en/goettingen)

# click, click, JOB!

Official job portal of  
your University



## Quick search without login

With us you can check the situation quickly:  
No login, no data entry, no stress



## Your path, your flexibility

Set filters and discover jobs that really suit you –  
financially, spatially and culturally



## Serious, tested & fair

Ads regulated and manually approved according to  
a value system, including jobs at your university

# NORD/LB

## Norddeutsche Landesbank

Banken, Kreditinstitute

**Stand 46** <sup>ZHG</sup>

# NORD/LB

Zum wahren Nutzen.

Wir fördern das  
**Deutschland  
STIPENDIUM**

### Was wir suchen

**Fachrichtungen:** Agrarwissenschaften, Informatik, Mathematik, Rechtswissenschaften, Wirtschaftswissenschaften, BWL/VWL, Wirtschaftsinformatik

**Qualifikation:** Von unseren Mitarbeitenden erwarten wir neben einer hohen Motivation und Leidenschaft, vor allem ein innovatives Denken sowie ein proaktives, lösungsorientiertes Handeln. Eine spezifische Fachrichtung ist für uns nebensächlich.

**Profil:** Wir stehen für Qualität, Verlässlichkeit und Innovationsbereitschaft. Im Rahmen unseres Kulturwandels wurden Hierarchien abgebaut, sodass unsere Mitarbeitenden mehr Verantwortung erhalten und zunehmend in wichtige Unternehmensentscheidungen mit eingebunden werden.

**Praxis im Studium:** Praktikum, Werkstudierendenstelle

**Einstiegsmöglichkeiten:** Traineeprogramm, Junior-Einstiege

**Bewerbungsverfahren:** Abhängig vom Einstieg - Praktikum/Werkstudium/Direkteinstiege = Vorstellungsgespräch; Traineeprogramm = Assessment Center

*Unsere Bank gehört zu den führenden deutschen Geschäftsbanken. Kerngeschäftsfelder sind das Geschäft mit Firmenkunden, Privat- und Geschäftskunden einschließlich Private Investors sowie Spezialfinanzierungen im Energie- und Infrastruktursektor, die Flugzeugfinanzierungen und die gewerbliche Immobilienfinanzierung. Wir wirtschaften solide, nachhaltig und mit hohem Risikobewusstsein.*

### Kontakt

**Postanschrift:**

Friedrichswall 10, 30159 Hannover

**Ansprechperson/en:**

Frau Julia Bleser

Mobil: +49 511 361 80 45

E-Mail: [julia.bleser@nordlb.de](mailto:julia.bleser@nordlb.de)

[www.nordlb.de](http://www.nordlb.de)



## Für jeden guten Start gibt es den richtigen Moment.

Mit einem Praktikum, einer Werkstudierendentätigkeit oder einem Traineeprogramm: In der NORD/LB startest du immer in einem Berufsumfeld, das in seiner Dynamik und seinem Leistungsumfang beste Perspektiven eröffnet. Weitere Infos unter: [www.nordlb.de/karriere](http://www.nordlb.de/karriere).



# Novelis Deutschland GmbH

Metall- und Elektroindustrie

# Novelis

## Stand 52 <sup>ZHG</sup>

### Was wir bieten

**Fachrichtungen:** Informatik, Physik, Wirtschaftswissenschaften

**Qualifikation:** Wir bieten unterschiedliche Einstiegsmöglichkeiten im kaufmännischen sowie gewerblich-technischen Bereich an. Dazu gehören diverse Praktika, Ausbildungen, ein duales Studium oder unser Engineering Development Program (EDP).

**Profil:** Wir leben Vielfalt und begrüßen daher alle Bewerbungen - unabhängig von Geschlecht, Nationalität, ethnischer und sozialer Herkunft, Religion/Weltanschauung, Behinderung, Alter, sexueller Orientierung und Identität.

**Praxis im Studium:** Abschlussarbeit, Praktikum

**Einstiegsmöglichkeiten:** Ausbildung, Traineeship, Direkteinstieg

**Bewerbungsverfahren:** Online-Bewerbung, Persönliches Interview

*Als ein führender Anbieter von nachhaltigen Aluminiumlösungen und einer der größten Recycler von Aluminium weltweit liegt Nachhaltigkeit in der DNA von Novelis. Unsere Ambition ist es, jeden Tag neue Wege zu finden, um eine kohlenstoffarme Zukunft zu schaffen und gemeinsam mit unseren Partnern und Kunden eine umfassende Kreislaufwirtschaft zu erreichen.*

### Kontakt

**Postanschrift:**

Hannoversche Straße 1, 37075 Göttingen

**Ansprechperson/en:**

Tel.: +49 551 304 10 45

E-Mail: [Sophia.Schaberg@Novelis.com](mailto:Sophia.Schaberg@Novelis.com)

<https://de.novelis.com>



English consultation possible

# Gemeinsam Zukunft gestalten.

Das Herzstück von Novelis sind unsere Mitarbeitenden.

**Unsere Kultur:**

inklusiv, wertschätzend, offen

**Unser Engagement:**

Wir bringen uns in den Gemeinden, in denen wir tätig sind, und in der Gesellschaft insgesamt ein.

Hier geht's zu deinen  
Einstiegsmöglichkeiten:



**Deine Einstiegsmöglichkeiten bei uns:**  
Praktikum, Traineeship, Direkteinstieg

A photograph of two women in a professional setting. One woman is writing on a whiteboard with a red marker. The whiteboard has the text 'on Investment' and 'Einsatzrentabilität' written on it. The other woman is smiling and looking at the whiteboard. The word 'Novelis' is overlaid in large green letters at the bottom of the image.

# Novelis

## Novelis Deutschland GmbH

Metal and electrical industry

# Novelis

### Booth 52<sup>ZHG</sup>

#### What we offer

**Disciplines:** Computer Science, Physics, Economics

**Qualification:** We offer various entry opportunities in the commercial and industrial/technical fields. These include various internships, apprenticeships, a dual study program or our Engineering Development Program (EDP).

**Profile:** We live diversity and therefore welcome all applications - regardless of gender, nationality, ethnic and social background, religion/belief, disability, age, sexual orientation and identity.

**Practice while studying:** Final thesis, Internship

**Options for joining the company:** Apprenticeship, Traineeship, Direct entry

**Application procedure:** Online application, personal interview

*As one of the leading providers of sustainable aluminium solutions and as one of the world's largest aluminium recyclers, sustainability is in Novelis' DNA. Our ambition is to find new ways every day to create a low-carbon future and work with our partners and customers to achieve a fully circular economy.*

#### Contact

**Address:**

Hannoversche Straße 1, 37075 Göttingen

**Contact person:**

Phone: +49 551 304 10 45

Email: [Sophia.Schaberg@Novelis.com](mailto:Sophia.Schaberg@Novelis.com)

<https://de.novelis.com>



English consultation possible



# Gemeinsam Zukunft gestalten.

Das Herzstück von Novelis sind unsere Mitarbeitenden.

**Unsere Kultur:**

inklusiv, wertschätzend, offen

**Unser Engagement:**

Wir bringen uns in den Gemeinden, in denen wir tätig sind, und in der Gesellschaft insgesamt ein.

Hier geht's zu deinen  
Einstiegsmöglichkeiten:



**Deine Einstiegsmöglichkeiten bei uns:**  
Praktikum, Traineeship, Direkteinstieg

A photograph of two women in a meeting. One woman is writing on a whiteboard with a red marker. The whiteboard has the text 'on Investment' and 'Einsatzrentabilität' written on it. The other woman is smiling and looking at the whiteboard. The word 'Novelis' is overlaid in large green letters at the bottom of the image.

# Novelis

## OctaVIA AG

IT-Beratung



### Stand 54 <sup>ZHG</sup>



#### Was wir bieten

**Fachrichtungen:** Informatik, Mathematik, Physik, Wirtschaftswissenschaften

**Qualifikation:** Egal, ob Du ein erfahrener Profi oder ein aufstrebendes Talent bist, wir bieten Dir die Möglichkeit, Dein Potenzial bei uns zu entfalten und Dich in einem dynamischen Arbeitsumfeld stetig weiterzuentwickeln.

**Profil:** Von der Analyse von Geschäftsprozessen über die Entwicklung maßgeschneiderter Softwarelösungen bis hin zur Implementierung neuer Technologien bieten wir Dir die Chance, in spannenden Projekten mitzuwirken und mit uns innovative Lösungen zu gestalten.

**Praxis im Studium:** Abschlussarbeit, Praktikum, Werkstudierendenstelle

**Einstiegsmöglichkeiten:** Trainee, Junior oder Werkstudent\*in

**Bewerbungsverfahren:** Bewerbung über unsere Karriereseite:  
<https://karriere.octavia.de>

*Unsere Leidenschaft liegt darin, komplexe technologische Herausforderungen für Unternehmen unterschiedlicher Branchen zu lösen. Als führendes Unternehmen in der IT-Beratung sind wir darauf spezialisiert, innovative Lösungen zu entwickeln, die unseren Kunden dabei helfen, ihre Ziele zu erreichen und ihren Geschäftserfolg zu steigern.*

*Bei der OctaVIA AG erwarten Dich spannende Projekte, ein unterstützendes Team und zahlreiche Möglichkeiten, Deine Fähigkeiten und Deine Karriere voranzutreiben.*

#### Kontakt

**Postanschrift:**

Tischbeinstraße 32, 34121 Kassel

**Ansprechperson/en:**

Frau Derya Kloweit

Tel.: +49 561 310 00-0

E-Mail: [derya.kloweit@octavia.de](mailto:derya.kloweit@octavia.de)

[www.octavia.de](http://www.octavia.de)

# Sicher in der IT-Beratung landen. Vertraue auf Technologie & Teamwork.

„Egal, ob Du ein erfahrener Profi oder ein aufstrebendes Talent bist, bei uns erwarten Dich spannende Projekte, ein unterstützendes Team und zahlreiche Möglichkeiten, Deine Karriere in verschiedene Richtungen zu entwickeln.“ Recruiting Team



**OctaVIA**  
SAP-Kompetenz und Branchenwissen

# Ottobock SE & Co. KGaA

Medizintechnik

# ottobock.

## Stand 8 <sup>ZHG</sup>

### Was wir bieten

**Fachrichtungen:** Geistes- und Kulturwissenschaften, Informatik, Mathematik, Physik, Sozialwissenschaften, Wirtschaftswissenschaften

**Qualifikation:** Wir bieten Dir spannende Projekte, wertvolle Erfahrungen und tiefe Einblicke in den Berufsalltag. Du bist von Anfang an in unser Team eingebunden und bekommst eine individuelle Einarbeitung vor Ort.

**Profil:** Du befindest Dich in einem laufenden Studium, musst Deine Bachelor- oder Masterarbeit schreiben oder möchtest zwischen Deinem Bachelor- und Masterstudium erste berufliche Erfahrung sammeln. Du hast einen offiziellen Nachweis Deiner Hochschule über ein Pflichtpraktikum.

**Praxis im Studium:** Abschlussarbeit, Praktikum, Werkstudierendenstelle

**Einstiegsmöglichkeiten:** Direkteinstieg

**Bewerbungsverfahren:** Bewirb Dich online bei uns, am besten direkt über das Jobportal: [jobs.ottobock.com](https://jobs.ottobock.com).

*Das Ziel, Menschen mit Behinderung Mobilität zurückzugeben und erhaltene Funktionen zu schützen, umfasst die gesamte Produktwelt von Ottobock. Die Überzeugung, dass die Lebensqualität von Menschen eng verbunden ist mit einem Maximum an individueller Freiheit und Selbstständigkeit, prägt die 100-jährige Firmengeschichte. Heute arbeiten weltweit über 9.000 Mitarbeitenden in fast 60 Ländern für Ottobock.*

### Kontakt

**Postanschrift:**

Max-Näder-Straße 15, 37115 Duderstadt

**Ansprechperson/en:**

Frau Céline Cepeda Rodriguez  
E-Mail: [jobs@ottobock.de](mailto:jobs@ottobock.de)  
[corporate.ottobock.com](mailto:corporate.ottobock.com)

Employment of  
english-speaking students



English consultation possible



ottobock.

## #TeamOttobock.

Seit mehr als 100 Jahren befähigen wir Menschen, ihr Leben so zu leben, wie sie es möchten. Und dafür brauchen wir Dich!

Werde Teil unseres Teams und gestalte mit uns die Zukunft der Orthopädietechnik.

Hier findest Du alle Infos zum Praktikum und Werkstudium:  
[www.ottobock.com/studierende](http://www.ottobock.com/studierende)



#WeEmpowerPeople

## Ottobock SE & Co. KGaA

Medical technology

# ottobock.

### Booth 8 <sup>ZHG</sup>

#### What we offer

**Disciplines:** Humanities and Cultural Sciences, Computer Science, Mathematics, Physics, Social Sciences, Economics

**Qualification:** We offer you exciting projects, valuable experience and in-depth insights into our everyday work. You're part of the team from the very start, and have individual introductory training on site.

**Profile:** You are currently studying towards a degree, writing your Bachelor's or Master's thesis or would like to gain initial professional experience between your Bachelor's and Master's degrees. You have an official document from your institute of higher education regarding a mandatory internship.

**Practice while studying:** Final thesis, Internship, Working student

**Options for joining the company:** Direct entrant

**Application procedure:** You can find all available internships on our job portal: [jobs.ottobock.com](https://jobs.ottobock.com).

*The goal of helping to restore mobility to people with disabilities – and protect what mobility they have - encompasses the entire range of Ottobock products. The conviction that quality of life is closely linked to a maximum of individual freedom and independence has shaped the company's nearly 100-year history. Today, more than 9,000 employees work for Ottobock in nearly 60 countries around the world.*

#### Contact

**Address:**

Max-Näder-Straße 15, 37115 Duderstadt

**Contact person:**

Ms. Céline Cepeda Rodriguez  
 Email: [jobs@ottobock.de](mailto:jobs@ottobock.de)  
[corporate.ottobock.com](mailto:corporate.ottobock.com)

Employment of  
 english-speaking students



English consultation possible



ottobock.

## #TeamOttobock.

For more than 100 years, we have been empowering people to live their lives the way they want. And for that we need you!

Join our team and help us shape the future of O&P technology.

Here you can find all the information you need about internships and work/study programs:

<https://corporate.ottobock.com/en/career/for-students>



#WeEmpowerPeople



## PKF Fasselt Partnerschaft mbB

Wirtschaftsprüfung, Steuer- und Rechtsberatung



### Stand 37 <sup>ZHG</sup>

#### Was wir suchen

**Fachrichtungen:** Rechtswissenschaften, Wirtschaftswissenschaften

**Qualifikation:** Studium im Bereich BWL mit einem der Schwerpunkte: Steuern, Wirtschaftsprüfung, Accounting, Controlling oder Recht. Idealerweise erste Praxiserfahrungen (Praktika oder Werkstudententätigkeit).

**Profil:** Interesse an einem Praktikum, einer Werkstudententätigkeit oder einem DirektEinstieg. Du siehst dich in der Rolle des Teamplayers, bist verantwortungsbewusst und hast Lust dich weiterzuentwickeln.

**Praxis im Studium:** Praktikum, Werkstudierendenstelle

**Einstiegsmöglichkeiten:** Direkteinstieg, Praktikum, Werkstudierendenstelle

**Bewerbungsverfahren:** Bewirb dich online bei uns, am besten direkt über die Karriereseite: [www.pkf-fasselt.de/karriere/stellenangebote](http://www.pkf-fasselt.de/karriere/stellenangebote)

*PKF FASSELLT Wirtschaftsprüfung, Steuer- und Rechtsberatung*

*Wir sind eine führende, mittelständische Prüfungs- und Beratungsgesellschaft mit mehr als 750 Mitarbeiter:innen an 17 Standorten in Deutschland.*

#### Kontakt

**Postanschrift:**  
Güldenstraße 28, 38100 Braunschweig

**Ansprechperson/en:**  
Frau Theresa Wortmann  
Tel.: +49 152 346 504 13  
E-Mail: [karriere@pkf-fasselt.de](mailto:karriere@pkf-fasselt.de)  
[www.pkf-fasselt.de](http://www.pkf-fasselt.de)

# PwC Deutschland

Wirtschaftsprüfung, Steuer- und Rechtsberatung  
und Unternehmensberatung



## Stand 67 <sup>ZHG</sup>

### Was wir suchen

**Fachrichtungen:** Informatik, Mathematik, Rechtswissenschaften, Wirtschaftswissenschaften

**Qualifikation:** Studium der Wirtschaftswissenschaften, Jura, (Wirtschafts-)Ingenieurwesen, (Wirtschafts-)Mathematik oder (Wirtschafts-)Informatik

**Profil:** Besitzt Du eine hohe Beratungskompetenz bist teamfähig und hast ein überzeugendes Auftreten? Zeichnen dich Flexibilität und Einsatzbereitschaft aus? Dann bist Du hier genau richtig! Join our community of solvers.

**Praxis im Studium:** Abschlussarbeit, Praktikum, Werkstudierendenstelle

**Einstiegsmöglichkeiten:** Traineeprogramme, berufsbegleitende (Master-) Studiengänge, Direkteinstieg

**Bewerbungsverfahren:** Online-Bewerbungsportal (<https://jobs.pwc.de/de/en>) oder per E-Mail

*In unserer Community of Solvers kommen die unterschiedlichsten Personen zusammen. Gemeinsam arbeiten wir mit Einfallsreichtum, Erfahrung und technologischen Innovationen daran entscheidende Herausforderungen zu lösen, nachhaltige Ergebnisse zu schaffen und das Vertrauen in die Wirtschaft und Gesellschaft auszubauen. Doch was uns wirklich auszeichnet, sind unser Teamspirit, unser klarer Wertekompass und unsere Unternehmenskultur. Werde auch Du ein Teil davon.*

### Kontakt

#### Postanschrift:

PwC Deutschland Personalmarketing & Recruiting  
Werdener Str. 10 40227 Düsseldorf

#### Ansprechperson/en:

Tel.: +49 69 9585 - 5226  
E-Mail: [DE\\_Karriere@pwc.com](mailto:DE_Karriere@pwc.com)  
<https://jobs.pwc.de/de/en>

Employment of  
english-speaking students



English consultation possible

# Quattek & Partner Steuerberatungsgesellschaft mbH

Steuerberatung



QUATTEK & PARTNER  
Steuerberatungsgesellschaft

**Stand 57** ZHG

## Was wir suchen

**Fachrichtungen:** Wirtschaftswissenschaften

**Qualifikation:** Abgeschlossenes Bachelor- bzw. Masterstudium

**Profil:** Beratungskompetenz, Teamfähigkeit und überzeugendes Auftreten, Flexibilität und hohe Einsatz- und Leistungsbereitschaft, analytische, konzeptionelle und selbstständige Arbeitsweise, hohe Motivation, digitale Affinität, Begeisterung Gesetze/ Steuern

**Praxis im Studium:** Praktikum, Werkstudierendenstelle

**Einstiegsmöglichkeiten:** Direkteinstieg

**Bewerbungsverfahren:** Per E-Mail an [bewerbungen@quattek.de](mailto:bewerbungen@quattek.de)

*Quattek und Partner ist spezialisiert auf die Steuer- und Unternehmensberatung sowie Wirtschaftsprüfung. Unsere Mandanten sind Privatpersonen, kleine und mittelständische Unternehmen, Freiberufler aus dem Gesundheitsbereich sowie Handwerksbetriebe. Mit sieben Partnern und 130 Mitarbeitern gehören wir zu den größten Steuerkanzleien Südniedersachsens. Die Spezialisierung in einzelnen Teams, vereinheitlichte und standardisierte Arbeitsweise und Arbeitswege, flache Hierarchien, kurze Entscheidungswege, offene Kommunikation und unsere Bereitschaft, uns immer weiter zu entwickeln, zeichnen uns als attraktiver Arbeitgeber aus.*

## Kontakt

**Postanschrift:**

Nikolausberger Weg 37, 37073 Göttingen

**Ansprechperson/en:**

Frau Miriam Engel

Tel.: +49 551 497 01-0

[www.quattek.de](http://www.quattek.de)



## Renneberg Service GmbH

Steuerberatung, Wirtschaftsprüfung, Rechtsberatung  
und Unternehmensberatung



### Stand 11 <sup>ZHG</sup>

#### Was wir suchen

**Fachrichtungen:** Rechtswissenschaften, Wirtschaftswissenschaften

**Qualifikation:** Selbstständige und zuverlässige Arbeitsweise, Teamfähigkeit, Belastbarkeit sowie Flexibilität

**Profil:** Ausgeprägte Kommunikations- und Koordinationsfähigkeit, schnelle Auffassungsgabe und hohe Umsetzungsstärke

**Praxis im Studium:** Abschlussarbeit, Praktikum, Werkstudierendenstelle

**Einstiegsmöglichkeiten:** Absolventen, Berufseinsteiger, Berufserfahrene

**Bewerbungsverfahren:** <https://renneberg.softgarden.io/de/vacancies>

*Renneberg vereint Rechtsberatung, Wirtschaftsprüfung, Steuerberatung und Unternehmensberatung. Der Schwerpunkt liegt auf der interdisziplinären Beratung von mittelständischen Unternehmen sowie Unternehmerinnen und Unternehmern unterschiedlicher Branchen. Das Renneberg Team besteht aus mehr als 80 Köpfen an den Standorten Göttingen, Klein Lengden und Hamburg.*

#### Kontakt

**Postanschrift:**

Kleines Feld 7, 37130 Gleichen

**Ansprechperson/en:**

Frau Carolina Schnabel und Herr Jens Wellbrock

Tel.: +49 40 300 618 84 36

E-Mail: [schnabel@renneberg-gruppe.de](mailto:schnabel@renneberg-gruppe.de), [wellbrock@renneberg-gruppe.de](mailto:wellbrock@renneberg-gruppe.de)

[www.renneberg-gruppe.de](http://www.renneberg-gruppe.de)



## Wir gestalten Chancen.

### Lust auf einen neuen, spannenden Job im Team Renneberg?

Als wachsendes Unternehmen an den Standorten Hamburg, Göttingen und Göttingen-Gleichen suchen wir ständig neue Kollegen für unser vielfältiges Team.

### Erfahre hier mehr über uns. #TeamRenneberg



Unsere neuesten Angebote findest Du hier.

Schon gesehen? Besuche uns auch auf Instagram.



## Dirk Rossmann GmbH

Handel



### Stand 69 <sup>ZHG</sup>

#### Was wir bieten

**Fachrichtungen:** Informatik, Psychologie, Rechtswissenschaften, Sozialwissenschaften, Wirtschaftswissenschaften

**Qualifikation:** So vielfältig wie unsere Mitarbeiterinnen und Mitarbeiter sind auch unsere Jobs. Ob im Marketing, dem Einkauf, Research & Controlling, HR oder in der IT – wir suchen Menschen, die mit anpacken, damit der Laden läuft.

**Profil:** Als Praktikant (m/w/d) oder Werkstudent (m/w/d) wirst du schon während deines Studiums ein wichtiger Teil unseres Teams und kannst deine eigene Erfolgsgeschichte schreiben. Du hast schon ein klares Ziel vor Augen? Dann starte direkt als Young Professional oder Trainee bei uns durch!

**Praxis im Studium:** Praktikum, Werkstudierendenstelle

**Einstiegsmöglichkeiten:** Traineeprogramm, Direkteinstieg

**Bewerbungsverfahren:** Onlinebewerbung

*Acht Länder, über 4.700 Filialen, neun Logistikzentren und unsere Zentrale in Burgwedel: Damit gehören wir zu den führenden Drogeriemärkten Europas. Trotzdem ist ROSSMANN ein waschechtes Familienunternehmen. Wir legen großen Wert auf ein freundliches und wertschätzendes Miteinander. Denn wir wissen genau: Es sind unsere Mitarbeiterinnen und Mitarbeiter mit ihren individuellen Stärken und Persönlichkeiten, die unsere Marke seit 1972 zu dem machen, was sie ist.*

#### Kontakt

**Postanschrift:**

Isernhägener Str. 16, 30938 Burgwedel

**Ansprechperson/en:**

Frau Melanie Talkenberger

E-Mail: [melanie.talkenberger@rossmann.de](mailto:melanie.talkenberger@rossmann.de)

<http://jobs.rossmann.de>



Mit dir sind wir wir.

Vom  
**Hörsaal** in die  
**Praxis?**

Starte bei uns mit einem Praktikum,  
einer Werkstudententätigkeit oder als  
Young Professional.

**Jetzt bewerben!**  
[jobs.rossmann.de](https://jobs.rossmann.de)



# SAATEN-UNION GmbH

Landwirtschaft



## Stand 44 <sup>ZHG</sup>

### Was wir suchen

**Fachrichtungen:** Agrarwissenschaften, Wirtschaftswissenschaften

**Qualifikation:** Erfahrungen in der landw. Praxis, sehr gute Deutschkenntnisse und gute englische Sprachkenntnisse je nach Position, gute MS Office Kenntnisse und idealerweise erste Erfahrungen mit einem ERP- bzw. Warenwirtschaftssystem

**Profil:** Offene und verantwortungsvolle Persönlichkeit, gute kommunikative Fähigkeiten, Verhandlungsgeschick, Organisationstalent und strukturierte Arbeitsweise, hohes Maß an Teamfähigkeit, Empathie und Eigeninitiative, Bereitschaft zu (saisonaler) Reise-tätigkeit – abhängig von Position

**Praxis im Studium:** Praktikum

**Einstiegsmöglichkeiten:** Praktikum oder Direkteinstieg

**Bewerbungsverfahren:** Bewerbungsunterlagen via Mail an [bewerbungen@saaten-union.de](mailto:bewerbungen@saaten-union.de)

*Die SAATEN-UNION mit Hauptsitz in Isernhagen ist ein Verbund sieben mittelständischer Pflanzenzüchter mit über 100-jähriger Züchtungserfahrung. Wir stellen energieeffiziente und gesunde Sorten für alle europäischen Anbauregionen zur Verfügung mit einer unübertroffenen genetischen Breite von über 40 landwirtschaftlichen Fruchtarten wie Getreide, Zwischenfrüchte, Mais u. Leguminosen. Wir wollen die Zukunft verantwortungsvoll und nachhaltig gestalten und arbeiten heute an den Sorten für morgen.*

### Kontakt

**Postanschrift:**

Eisenstraße 12 30916 Isernhagen HB

**Ansprechperson/en:**

Herr Henry Rattay

Tel.: +49 511 726 66-161

E-Mail: [henry.rattay@saaten-union.de](mailto:henry.rattay@saaten-union.de)

[www.saaten-union.de](http://www.saaten-union.de)

# Süd-niedersachsenInnovationsCampus (SNIC)

Unsere Angebote für Studierende:

- **Betriebsexkursionen:** Lernt attraktive Arbeitgeber kennen.
- **Gründungsunterstützung:** Meistert den Weg von der Idee zum Start-up.
- **Netzwerke:** Knüpft wertvolle Kontakte zu Experten und Mentoren.
- **Praxisorientierte Seminare und Abschlussarbeiten:** Wendet euer Wissen in der Praxis an.
- **Zertifikat „Innovation und Gründung“:** Profitiert von innovativen Qualifizierungsangeboten.



Wir verbinden  
**Wissenschaft**  
und **Wirtschaft**



SNIC-Geschäftsstelle

☎ 0551/270713-35

✉ [geschaeftsstelle@snic.de](mailto:geschaeftsstelle@snic.de)

🌐 [www.snic.de](http://www.snic.de)

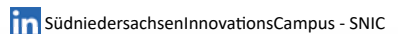
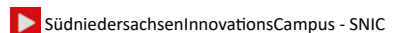

# SAN Group GmbH

Biotechnologie



**Stand 2** Nord | **Stand 58** ZHG

## Was wir suchen

**Fachrichtungen:** Agrarwissenschaften, Biologie, Chemie

**Qualifikation:** Absolventinnen und Absolventen der gelisteten Fachrichtungen; gute Englischkenntnisse (mündlich und schriftlich); das eine oder andere Praktikum absolviert.

**Profil:** Brennt die „Passion for Innovation“ auch in dir? Bei uns kannst du die Leidenschaft für deinen Fachbereich ausleben, sei es in der Forschung, der Entwicklung, im Produktmanagement oder im Vertrieb. Büro, Labor, Dienstreisen, Homeoffice? Egal wo, bei uns kannst du einen spürbaren und sinnvollen Beitrag leisten.

**Praxis im Studium:** Praktikum

**Einstiegsmöglichkeiten:** Praktikum oder Direkteinstieg. Berufseinsteiger erwartet ein umfangreiches Training-on-the-Job und immer eine helfenden Hand.

**Bewerbungsverfahren:** Offene Stellen findet ihr online auf [www.san-group.com](http://www.san-group.com) unter Career. Bitte online über unsere Website bewerben.

*Die SAN Group ist ein global agierendes Biotechnologieunternehmen mit Hauptsitz in Österreich und Beschäftigten auf vier Kontinenten. Über Niederlassungen und die Zusammenarbeit mit Vertriebspartnern sind wir in Europa, Nord- und Lateinamerika, dem Mittleren Osten, Asien und Australien operativ tätig. Geschäftlicher Fokus liegt auf den Bereichen Tiergesundheit (SAN Vet), Pflanzengesundheit (SAN Agrow) sowie Futter- & Lebensmitteldiagnostik (SAN LM-Tech). Die SAN Group ist zu 100% in Privatbesitz.*

## Kontakt

### Postanschrift:

Industriestraße 20, A-3130 Herzogenburg  
Mühlenstraße 13, D-49685 Höltinghausen

### Ansprechperson/en:

Frau Melanie Hoffmann (AT) und Frau Melissa Litau (DE)

Tel.: +43 2782 833 00 (AT), +49 4473 943 830 (DE)

E-Mail: [melanie.hoffmann@san-group.com](mailto:melanie.hoffmann@san-group.com), [melissa.litau@san-group.com](mailto:melissa.litau@san-group.com)

[www.san-group.com](http://www.san-group.com), [www.san-vet.com](http://www.san-vet.com), [www.san-agrow.com](http://www.san-agrow.com), [www.san-lmtech.com](http://www.san-lmtech.com)

Employment of  
english-speaking students



English consultation possible



Check our open positions now!

## YOUR DEVELOPMENT @SAN GROUP

We are the place to be for interns, young professionals, and experienced professionals in the fields of

- Agricultural sciences
- Crop protection
- Plant Sciences
- Veterinary medicine
- Microbiology
- Biotechnology
- (Bio)Chemistry



[www.san-group.com](http://www.san-group.com)

Passion for Innovation

# SAN Group GmbH

Biotechnology



**Booth 2** <sup>Nord</sup> | **Booth 58** <sup>ZHG</sup>

## What we are looking for

**Disciplines:** Agricultural Sciences, Biology, Chemistry

**Qualification:** Graduates of the listed disciplines; good command of English (spoken and written); already completed one or the other internship.

**Profile:** Does the “passion for innovation” burn in you too? With us you can live your passion for your field of expertise, be it in research, development, product management or sales. Office, laboratory, business trips, home office? No matter where, with us you can make a noticeable and meaningful contribution.

**Practice while studying:** Internship

**Options for joining the company:** Internship or direct entry. Career starters can expect extensive training on the job and always a helping hand.

**Application procedure:** You can find open positions online at [www.san-group.com](http://www.san-group.com) under Career. Please apply online via our website.

*SAN Group is a globally operating biotechnology company headquartered in Austria with employees on four continents. We are represented by subsidiaries and distribution partners in Europe, North and Latin America, the Middle East, Asia, and Australia. The business of SAN Group focuses on animal health (SAN Vet), plant health (SAN Agrow), and feed- & food diagnostic (SAN LM-Tech). SAN Group is 100% privately owned.*

## Contact

### Address:

Industriestraße 20, 3130 Herzogenburg, Austria  
Mühlenstraße 13, D-49685 Höltinghausen, Germany

### Contact person:

Ms. Melanie Hoffmann and Ms. Melissa Litau

Phone: +43 2782 833 00 (AT), +49 4473 943 830 (DE)

E-mail: [melanie.hoffmann@san-group.com](mailto:melanie.hoffmann@san-group.com), [melissa.litau@san-group.com](mailto:melissa.litau@san-group.com)

[www.san-group.com](http://www.san-group.com), [www.san-vet.com](http://www.san-vet.com), [www.san-agrow.com](http://www.san-agrow.com), [www.san-lmtech.com](http://www.san-lmtech.com)

Employment of  
english-speaking students



English consultation possible



Check our open positions now!



Foto: AdobeStock

## YOUR DEVELOPMENT @SAN GROUP

We are the place to be for interns, young professionals, and experienced professionals in the fields of

- Agricultural sciences
- Crop protection
- Plant Sciences
- Veterinary medicine
- Microbiology
- Biotechnology
- (Bio)Chemistry



[www.san-group.com](http://www.san-group.com)

Passion for Innovation



# Sartorius

Life Science

# SARTORIUS

Stand 22 <sup>Nord</sup> | Stand 36 <sup>ZHG</sup>

Wir fördern die  
**Deutschland  
STIPENDIUM**

## Was wir suchen

**Fachrichtungen:** Biologie, Chemie, Informatik, Mathematik, Medizin, Physik, Psychologie, Rechtswissenschaften, Sozialwissenschaften, Wirtschaftswissenschaften

**Qualifikation:** Deine Persönlichkeit ist für uns wichtig: Wir suchen Menschen, die unsere Ambition und Unternehmenswerte teilen: Nachhaltigkeit, Offenheit und Freude.

**Profil:** Wir suchen Studierende und Professionals in verschiedenen Aufgabenfeldern für diverse Geschäftsbereiche.

**Praxis im Studium:** Abschlussarbeit, Praktikum, Werkstudierendenstelle

**Einstiegsmöglichkeiten:** Werde Teil von Sartorius mit einem Praktikum, Studi-Job, Dualen Studium, während deiner Abschlussarbeit – oder als Professional nach deinem Studium.

**Bewerbungsverfahren:** Bewirb dich online unter: [www.sartorius.com/en/careers](http://www.sartorius.com/en/careers)

*Sartorius ist Partner der biopharmazeutischen Forschung und Industrie. Viele Krankheiten wie Krebs, Demenz oder Entzündungskrankheiten sind noch unheilbar. Sartorius unterstützt Biotech-Wissenschaftlerinnen und -Ingenieure auf der ganzen Welt bei der Entwicklung und Herstellung von Medikamenten - von der ersten Idee bis zur Produktion. Damit mehr Menschen Zugang zu besseren Medikamenten haben.*

## Kontakt

### Postanschrift:

Otto-Brenner-Straße 20, 37079 Göttingen

### Ansprechperson/en:

Frau Frederieke Korte

Tel.: +49 551 308 55 65

E-Mail: [Frederieke.Korte@sartorius.com](mailto:Frederieke.Korte@sartorius.com)

[www.sartorius.com](http://www.sartorius.com)

Employment of  
english-speaking students



English consultation possible

# SARTORIUS

Gentherapien.  
Unerschwinglich?

Wir sind Teil  
der Lösung.



Jetzt bewerben.  
[www.sartorius.com/jobs](http://www.sartorius.com/jobs)



# Sartorius

Life Science

# SARTORIUS

**Booth 22** Nord | **Booth 36** ZHG

Wir fördern die  
**Deutschland  
STIPENDIUM**

## What we are looking for

**Disciplines:** Biology, Chemistry, Computer Science, Mathematics, Medicine, Physics, Psychology, Law, Social Sciences, Economics

**Qualification:** Your personality is important to us: We are looking for people who share our ambition and corporate values: Sustainability, Openness and Enjoyment.

**Profile:** We are looking for students and professionals in various fields of responsibility for diverse business areas.

**Practice while studying:** Final thesis, Internship, Working student

**Options for joining the company:** Become part of Sartorius with an internship, student job, dual study program, during your thesis - or as a professional after your studies.

**Application procedure:** Please apply online: [www.sartorius.com/en/company/careers](http://www.sartorius.com/en/company/careers)

*Partner of Life Science Research and the Biopharmaceutical Industry*

*Many diseases, such as cancer, dementia or inflammatory diseases, are still incurable.*

*Sartorius is helping biotech scientists and engineers across the entire globe to develop and manufacture medications from the first idea to production. So more people will have access to better medicine.*

## Contact

### Address:

Otto-Brenner-Straße 20, 37079 Göttingen

### Contact person:

Ms. Frederieke Korte

Phone: +49 551 308 55 65

Email: [Frederieke.Korte@sartorius.com](mailto:Frederieke.Korte@sartorius.com)

[www.sartorius.com](http://www.sartorius.com)

Employment of  
english-speaking students



English consultation possible

# SARTORIUS

Gene therapies.  
Unaffordable?

We are part  
of the solution.



Apply now.  
[www.sartorius.com/jobs](http://www.sartorius.com/jobs)



# Scalefree International GmbH

IT-Beratung



## Stand 12 <sup>ZHG</sup>

### Was wir suchen

**Fachrichtungen:** Informatik, Mathematik, Wirtschaftswissenschaften

**Qualifikation:** Studium der Informatik, Wirtschaftsinformatik, Mathematik o. ä. Kenntnisse in SQL/Python, Datenbanken, DWH und Business Intelligence. Gute Deutsch und Englischkenntnisse

**Profil:** Analytisches Denkvermögen und Begeisterung für Big Data Themen, Reisebereitschaft (nur in Vollzeit) und Flexibilität

**Praxis im Studium:** Abschlussarbeit, Praktikum, Werkstudierendenstelle

**Einstiegsmöglichkeiten:** Berater (m/w/d) - Business Intelligence & Data Warehousing, Werkstudenten oder Studienbegleitendes Trainee

**Bewerbungsverfahren:** Lebenslauf und aktuelle Notenübersicht an: [careers@scalefree.com](mailto:careers@scalefree.com)

*Als mittelständisches IT-Beratungsunternehmen ist die Scalefree International GmbH spezialisiert auf Data Vault 2.0, Big Data Technologien, Cloud-Lösungen von Microsoft, Snowflake und AWS und auf Quellsysteme wie Salesforce. Unsere Beratungsleistungen umfassen Strategieberatung, Projektmanagement und Implementierung. Ergänzend zur Beratung ist die Scalefree International GmbH der führende Anbieter von Data Vault 2.0-Schulungen.*

### Kontakt

**Postanschrift:**

Schützenallee 3, 30519 Hannover

**Ansprechperson/en:**

Herr Jannes Walter

Tel.: +49 511 8798 93 83

E-Mail: [careers@scalefree.com](mailto:careers@scalefree.com)

[www.scalefree.com](http://www.scalefree.com)



English consultation possible

# DU WILLST HOCH HINAUS? MACH BIG DATA BEI SCALEFREE.

Die Business Intelligence Beratung aus Hannover.

Starte jetzt deine Karriere als:

- Berufseinsteiger (m/w/d)
- Werkstudent (m/w/d)
- Praktikant (m/w/d)
- Absolvent (m/w/d)

SCALEFREE 



Hier bewerben 



[SCALEFREE.COM/CAREER](https://SCALEFREE.COM/CAREER)

# Scalefree International GmbH

IT-Consulting



## Booth 12<sup>ZHG</sup>

### What we are looking for

**Disciplines:** Computer Science, Mathematics, Economics

**Qualification:** Studies in computer science, business informatics, mathematics or similar. Knowledge of SQL/Python, databases, DWH and business intelligence. Good German and English skills

**Profile:** Analytical thinking and enthusiasm for Big Data topics. Willingness to travel (only in fulltime) and flexibility

**Practice while studying:** Final thesis, Internship, Working student

**Options for joining the company:** Consultant (m/f/d) - Business Intelligence & Data Warehousing, Student Employee or Study-accompanying Trainee

**Application procedure:** CV and transcript of records to [careers@scalefree.com](mailto:careers@scalefree.com)

*Scalefree is an IT consulting company focusing on Data Vault 2.0, Big Data technologies, cloud solutions from Microsoft, Snowflake and AWS and source systems such as Salesforce. In addition to strategic consulting, the broad spectrum of consulting services also includes project management and technical implementation. Scalefree is also the leading provider of Data Vault 2.0 trainings.*

### Contact

**Address:**

Schützenallee 3, 30519 Hannover

**Contact person:**

Mr. Jannes Walter

Phone +49 511 8798 93 83

Email: [careers@scalefree.com](mailto:careers@scalefree.com)

[www.scalefree.com](http://www.scalefree.com)



English consultation possible



# DU WILLST HOCH HINAUS? MACH BIG DATA BEI SCALEFREE.

Die Business Intelligence Beratung aus Hannover.

Starte jetzt deine Karriere als:

- Berufseinsteiger (m/w/d)
- Werkstudent (m/w/d)
- Praktikant (m/w/d)
- Absolvent (m/w/d)

SCALEFREE 



Hier bewerben 



[SCALEFREE.COM/CAREER](https://scalefree.com/career)

# SCHUMANN

IT, Consulting, Softwareentwicklung

# SCHUMANN

Stand 4 <sup>Nord</sup> | Stand 15 <sup>ZHG</sup>

## Was wir suchen

**Fachrichtungen:** Informatik, Mathematik, Physik, Wirtschaftswissenschaften

**Qualifikation:** Sehr gute bis gute Studienleistungen in BWL oder Wirtschaftsinformatik für Consultants. IT Affinität und erste Programmierkenntnisse für Software Development. Gute deutsche und englische Sprachkenntnisse.

**Profil:** Begeisterung, IT-Affinität, Engagement, Eigeninitiative, Teamfähigkeit und Kundenorientierung

**Praxis im Studium:** Werkstudierendenstelle

**Einstiegsmöglichkeiten:** Direkteinstieg, Ausbildung zum Fachinformatiker für Anwendungsentwicklung und/oder Systemintegration (m/w/d), Quereinstieg

**Bewerbungsverfahren:** Aussagekräftige Bewerbungsunterlagen per E-Mail an: [personal@prof-schumann.de](mailto:personal@prof-schumann.de)

*SCHUMANN ist ein innovatives Beratungs- und Softwareunternehmen mit knapp 200 Mitarbeitern. Marktführend in internationalen Softwarelösungen für Versicherungen, Finanzdienstleister, Großhandel und Industrie. Erfolgreich in Deutschland, Europa und der Welt. Seit über 25 Jahren. Alles aus Göttingen.*

## Kontakt

### Postanschrift:

Prof. Schumann GmbH  
Jutta-Limbach-Str. 1, 37073 Göttingen

### Ansprechperson/en:

Frau Angelika Rippel  
Tel.: +49 551 383 15 713  
E-Mail: [personal@prof-schumann.de](mailto:personal@prof-schumann.de)  
<https://prof-schumann.com>



English consultation possible



SCHUMANN ist ein innovatives Beratungs- und Softwareunternehmen. Mit 200 Mitarbeitern. Marktführend in internationalen Softwarelösungen für Versicherungen, Finanzdienstleister, Großhandel und Industrie. Erfolgreich in Deutschland, Europa und der Welt. Seit über 25 Jahren. Alles aus Göttingen.

## Verstärke unser Team als

- ✓ **Consultant (m/w/d)**
- ✓ **Softwareentwickler (m/w/d)**

Wir bieten dir individuelle Karrierechancen und anspruchsvolle Aufgaben. Hier entwickelst du nicht nur Software, sondern auch dich selbst. In welche Richtung, hängt von dir ab – deiner Persönlichkeit, deinen Zielen und deinen Fähigkeiten.



Prof. Schumann GmbH  
Jutta-Limbach-Straße 1  
37073 Göttingen  
+49 551 363 150  
personal@prof-schumann.de  
prof-schumann.com/karriere



## SCHUMANN

IT, Consulting, Software Development

# SCHUMANN

Booth 4 <sup>Nord</sup> | Booth 15 <sup>ZHG</sup>

### What we are looking for

**Disciplines:** Computer Science, Mathematics, Physics, Economics

**Qualification:** Very good to good academic performance, expertise in business administration for consultants, (Java) programming skills for developers, good German and English language skills

**Profile:** Commitment, initiative, ability to work in a team and customer orientation

**Practice while studying:** Working student

**Options for joining the company:** Direct entry, training as an IT specialist for application development and/or system integration (m/w/d), lateral entry

**Application procedure:** Meaningful application documents by e-mail to: [personal@prof-schumann.de](mailto:personal@prof-schumann.de)

*SCHUMANN is an innovative consulting and software company with almost 200 employees. Market leader in international software solutions for insurance companies, financial service providers, wholesale and industry. Successful in Germany, Europe and the world. For over 25 years. Everything from Göttingen.*

### Contact

**Address:**

Prof. Schumann GmbH  
Jutta-Limbach-Str. 1, 37073 Göttingen

**Contact person:**

Ms. Angelika Rippel  
Phone: +49 551 383 15 713  
Email: [personal@prof-schumann.de](mailto:personal@prof-schumann.de)  
<https://prof-schumann.com>



English consultation possible

# SCHUMANN



SCHUMANN is an innovative consulting and software company. With 200 employees. Market leader in international software solutions for insurance companies, financial service providers, wholesale and industry. Successful in Germany, Europe and the world. For over 25 years. Everything from Göttingen.

## Join our team as

- ✓ **Consultant (m/w/d)**
- ✓ **Software developer (m/w/d)**

We offer you individual career opportunities and challenging tasks. Here you not only develop software, but also yourself. In which direction depends on you - your personality, your goals and your skills.



Prof. Schumann GmbH  
Jutta-Limbach-Straße 1  
37073 Göttingen, Germany  
+49 551 363 150  
personal@prof-schumann.de  
prof-schumann.com/careers



# Sparkassenverband Niedersachsen

## Prüfungsstelle



Wirtschaftsprüfung

**Stand 9** ZHG

### Was wir suchen

**Fachrichtungen:** Rechtswissenschaften, Wirtschaftswissenschaften

**Qualifikation:** Abgeschlossenes wirtschafts- bzw. rechtswissenschaftliches Hochschulstudium mit gutem Ergebnis, idealerweise im Bankwesen erworbene praktische Erfahrungen, Quereinstieg unter bestimmten Voraussetzungen möglich

**Profil:** Analytisches Denkvermögen, Team- und Kommunikationsfähigkeit, Leistungsbereitschaft sowie ein sicheres Auftreten und ein hohes Maß an Verantwortungsbewusstsein

**Praxis im Studium:** Abschlussarbeit, Praktikum, Werkstudierendenstelle

**Einstiegsmöglichkeiten:** Einstieg als Prüfungsassistent. Nach 2 bis 3 Jahren wird das Verbandsprüferexamen an der Hochschule für Finanzwirtschaft & Management in Bonn abgelegt

**Bewerbungsverfahren:** Sende deine Bewerbung ganz einfach an:  
online-bewerbungen-svn@svn.de oder bewirb dich unter:  
<https://svn.sparkasse.de/karriere/svn/jobangebote.html>

*Wir sind der gesetzliche Abschlussprüfer der niedersächsischen Sparkassen. Als Wirtschaftsprüfer prüfen wir neben den Jahresabschlüssen auch das Risikomanagement, die Informationstechnologie, das Wertpapierdienstleistungs- und Depotgeschäft sowie die Einhaltung geldwäscherelevanter Vorschriften. Alles lokal in Niedersachsen. Werde Teil unseres Teams!*

### Kontakt

**Postanschrift:**  
Schiffgraben 6-8, 30159 Hannover

**Ansprechperson/en:**  
Herr Matthias Brambrink  
Tel.: +49 511 360 34 38  
E-Mail: [matthias.brambrink@svn.de](mailto:matthias.brambrink@svn.de)  
<https://svn.sparkasse.de>





# DIE ZUKUNFT GESTALTEN. MIT IHRER FÖRDERUNG.

- Machen Sie unsere besten Studierenden zu Ihren potenziellen Fachkräften!
- Starten Sie in Ihre Kooperationsbeziehung mit der Universität!
- Stärken Sie unsere Region durch die Vernetzung von Wirtschaft und Wissenschaft!
- Erhalten Sie wertvolle Impulse als Teil einer inspirierenden Gemeinschaft!

Ihre Förderung wird vom Bund verdoppelt.

[www.uni-goettingen.de/deutschlandstipendium](http://www.uni-goettingen.de/deutschlandstipendium)

[wirsinddabei@uni-goettingen.de](mailto:wirsinddabei@uni-goettingen.de)





## Strecker Berger + Partner mbB

Wirtschaftsprüfer Steuerberater Rechtsanwälte

**Strecker  
Berger  
+Partner**

### Stand 39 <sup>ZHG</sup>

#### Was wir bieten

**Fachrichtungen:** Rechtswissenschaften, Wirtschaftswissenschaften

**Qualifikation:** Studium in den Bereichen Wirtschaftsrecht, Wirtschaftswissenschaften, Betriebswirtschaftslehre oder vergleichbarer Studienrichtungen, erfolgreich abgeschlossene Berufsausbildung zur/zum Steuerfachangestellten

**Profil:** Affinität zu den Bereichen Wirtschaftsprüfung, Steuerberatung, Rechtsberatung oder IT-Prüfung, Spaß an der Teamarbeit, Bereitschaft zur Übernahme von Verantwortung, Zuverlässigkeit, eine mandantenorientierte, strukturierte und lösungsorientierte Arbeitsweise

**Praxis im Studium:** Abschlussarbeit, Praktikum, Werkstudierendenstelle

**Einstiegsmöglichkeiten:** Direkteinstieg

**Bewerbungsverfahren:** Bewerben Sie sich gern online unter [www.sb-p.de](http://www.sb-p.de) oder per E-Mail an [bewerbungen@sb-p.de](mailto:bewerbungen@sb-p.de)

*Wir sind ein moderner Dienstleister für Wirtschaftsprüfung und Beratung in allen steuerlichen, betriebswirtschaftlichen und rechtlichen Fragen. Die Kanzlei wurde 1975 gegründet und ist stetig gewachsen. Heute sind wir eine der großen Wirtschaftsprüfungs- und Steuerberatungsgesellschaften in Nordhessen. Bei uns sind Sie nicht einer von vielen tausend Mitarbeitern. Wir sehen Sie als Persönlichkeit, mit der wir gemeinsam den Erfolg unserer Kanzlei gestalten.*

#### Kontakt

**Postanschrift:**

Brüder-Grimm-Platz 4, 34117 Kassel

**Ansprechperson/en:**

Herr Torben Teichmann

Tel.: +49 561 709 430

E-Mail: [tteichmann@sb-p.de](mailto:tteichmann@sb-p.de)

[www.sb-p.de](http://www.sb-p.de)

# Studienseminar für das Lehramt an berufsbildenden Schulen

Bildung



## Stand 4 <sup>ZHG</sup>

### Was wir suchen

**Fachrichtungen:** Agrarwissenschaften, Biologie, Sozialwissenschaften, Wirtschaftswissenschaften

**Qualifikation:** Wir suchen engagierte Master-Absolventen (m/w/d), gern auch mit Praxiserfahrungen, die Spass und Freude am Umgang mit jungen Menschen – Auszubildenden – haben und ihr Wissen an diese weiter geben möchten.

**Profil:** Wir bieten eine qualifizierte pädagogische Ausbildung, die mit einer Staatsprüfung endet und sie zu vollwertigen Lehrkräften in Berufsschulen befähigt.

**Einstiegsmöglichkeiten:** Master (m. E. Bachelor)

**Bewerbungsverfahren:** Anfragen über das Seminar

*Wir sind das Studienseminar für das Lehramt an berufsbildende Schulen und qualifizieren Absolventen mit Masterabschluss aus verschiedenen Fachrichtungen für den Einsatz als vollwertige Lehrkraft. Unser Seminar befindet sich in Hildesheim, der schulische Einsatz findet in verschiedenen berufsbildenden Schulen in Niedersachsen statt. Hier möchten wir besonders Absolventen der Agrar- und Wirtschaftswissenschaften ansprechen – stehen aber auch anderen Interessierten gern zur Verfügung.*

### Kontakt

**Postanschrift:**

Otto-Franzius-Str. 4, 31137 Hildesheim

**Ansprechperson/en:**

Frau Petra Sonnenkalb

Tel.: +49 5121 20667-10

E-Mail: [petra.sonnen@sts-hi.de](mailto:petra.sonnen@sts-hi.de)

[www.Studienseminar-Hildesheim-lbs.de](http://www.Studienseminar-Hildesheim-lbs.de)

**Sycor GmbH**  
IT



## Stand 38<sup>ZHG</sup>

### Was wir suchen

**Fachrichtungen:** Informatik, Wirtschaftswissenschaften

**Qualifikation:** Eine abgeschlossene Berufsausbildung oder Studium im Bereich IT oder Betriebswirtschaft, Software-Affinität, gutes betriebswirtschaftliches Verständnis und sehr gute Deutsch- und gute Englischkenntnisse runden dein Profil ab.

**Profil:** Ein hohes Maß an Eigeninitiative, analytisches Denkvermögen, Kommunikations- sowie Präsentationsfähigkeit zählen zu deinen Stärken. Wenn du dich für technische Innovationen, für perfekte Set-ups und für Top-Teamwork begeisterst, dann bist du bei Sycor genau richtig!

**Praxis im Studium:** Abschlussarbeit, Praktikum, Werkstudierendenstelle

**Einstiegsmöglichkeiten:** Direkteinstieg als Young Professional

**Bewerbungsverfahren:** Online über [www.sycor.de/karriere.de](http://www.sycor.de/karriere.de)

*Die Sycor Gruppe ist ein Digitalisierungsdienstleister mit Hauptsitz in Göttingen. Mit weiteren Standorten in Deutschland, Österreich sowie Amerika ist das Unternehmen weltweit leistungsfähig. Sycor unterstützt Kunden entlang der gesamten Wertschöpfungskette. Zum Portfolio gehören eigene Lösungen und alle Services für SAP ERP, Microsoft Dynamics sowie Cloud-Technologie-Lösungen. Wir geben IT ein Gesicht!*

### Kontakt

**Postanschrift:**  
Heinrich-von-Stephan-Str. 1-5, 37073 Göttingen

**Ansprechperson/en:**  
Recruiting-Team  
E-Mail: [recruiting@sycor.de](mailto:recruiting@sycor.de)  
[www.sycor.de/karriere](http://www.sycor.de/karriere)

# SYCOR. WIR GEBEN IT EIN GESICHT.

Als Experten für Unternehmensprozesse entwickeln wir seit mehr als 25 Jahren innovative Business-Lösungen im Microsoft- und SAP-Umfeld.

Begleite uns auf unserem Wachstumskurs und werde Teil unseres Teams.



## Jetzt bewerben!

Informiere dich über uns und unsere offenen Stellen: [www.sycor.de/karriere](http://www.sycor.de/karriere)



Top 2024  
Company

hunu

### Unsere Benefits



Job-Rad



Work-Balance



Home-Office



Hund im Büro



Fitness-Studio



30 Tage Urlaub



Firmen-handly



Workation

SYCOR GmbH

Heinrich-von-Stephan-Str. 1-5 • 37073 Göttingen

[www.sycor.de](http://www.sycor.de) • [recruiting@sycor.de](mailto:recruiting@sycor.de)

## Syngenta Seeds GmbH

Agrartechnologie



### Stand 63 <sup>ZHG</sup>

#### Was wir bieten

**Fachrichtungen:** Agrarwissenschaften

**Qualifikation:** Für Syngenta Seeds tätig zu sein bedeutet in einem leidenschaftlichen Team mit attraktiven Benefits und interessanten Karrieremöglichkeiten zu arbeiten.

**Profil:** Am Standort Bad Salzuflen laufen die Fäden von Züchtung und Vermarktung zusammen. Als Kompetenzzentrum bietet der Standort eine Vielzahl an technischen, züchterischen und kommerziellen Tätigkeiten.

**Praxis im Studium:** Abschlussarbeit, Praktikum, Werkstudierendenstelle

**Einstiegsmöglichkeiten:** Wir bieten diverse Traineeprogramme z.B. im Verkauf oder im Kundenservice

**Bewerbungsverfahren:** Eine Bewerbung ist über unsere Karriereseite möglich: <https://www.syngenta.de/unternehmen/karriere>

*Syngenta Seeds zählt zu den führenden Pflanzenzuchtunternehmen in Deutschland. Mehr als 250 Mitarbeiterinnen und Mitarbeiter arbeiten jeden Tag mit Leidenschaft daran, das Ertragspotenzial unserer Kulturpflanzen nachhaltig zu verbessern und Sorten in Deutschland für den deutschen /europäischen Markt zu züchten und zu produzieren.*

#### Kontakt

**Postanschrift:**

Zum Knipkenbach 20, 32107 Bad Salzuflen

**Ansprechperson/en:**

Andre Giesbrecht (HR Business Partner)

E-Mail: [andre.giesbrecht@syngenta.com](mailto:andre.giesbrecht@syngenta.com)

[www.syngenta.de/saatgut](http://www.syngenta.de/saatgut)

# THE PAULY GROUP GmbH & Co. KG

Ökotechnologie



Stand 17 <sup>Nord</sup> | Stand 29 <sup>ZHG</sup>

## Was wir suchen

**Fachrichtungen:** Agrarwissenschaften, Biologie, Chemie, Forstwissenschaften und Waldökologie, Geowissenschaften und Geographie, Wirtschaftswissenschaften

**Qualifikation:** (Laufendes) Studium einer hier angegebenen Fachrichtung

**Profil:** Du hast Interesse an Nachhaltigkeit, Naturwissenschaften und Technik | Lernbereitschaft, Teamfähigkeit und Zuverlässigkeit sind für Dich selbstverständlich | Eine hohe Motivation, Eigeninitiative sowie Kommunikationsfähigkeit zeichnen Dich aus

**Praxis im Studium:** Abschlussarbeit, Praktikum, Werkstudierendenstelle

**Einstiegsmöglichkeiten:** Ausbildung, Direkteinstieg, Trainee, Voll-/Teilzeit

**Bewerbungsverfahren:** Wir freuen uns auf Deine (Initiativ-)Bewerbung über unser Online-Bewerbungsformular oder per E-Mail an: [karriere@thepaulygroup.de](mailto:karriere@thepaulygroup.de)!

*THE PAULY GROUP GmbH & Co. KG ist Marktführer für Totalunternehmerleistungen im Bereich des ökotechnologischen Anlagenbaus für die Behandlung von Klärschlamm sowie im Bereich Freibad PLUS. Dabei schaffen wir eine sinnvolle Verbindung aus Natur und Technik, um Produkte und Dienstleistungen anbieten zu können, die sowohl ökologisch als auch ökonomisch in hohem Maße nachhaltig sind.*

## Kontakt

**Postanschrift:**

Bahnhofstraße 12, 37249 Neu-Eichenberg

**Ansprechperson/en:**

Frau Jana Baumann

Tel.: +49 5542 9251 447

E-Mail: [karriere@thepaulygroup.de](mailto:karriere@thepaulygroup.de)

[www.thepaulygroup.de](http://www.thepaulygroup.de)

# TNG Technology Consulting GmbH

IT Consulting, Software Development



## Stand 31 <sup>Nord</sup>

### Was wir suchen

**Fachrichtungen:** Informatik, Mathematik, Physik

**Qualifikation:** Abitur oder Studium im Bachelor oder Master (für Praktika und Werkstudierendentätigkeiten) oder abgeschlossenes Studium, gerne auch mit Promotion (für eine Festanstellung)

**Profil:** Du willst ständig Neues lernen und hast ein Faible für technische Themen, hast Dein Studium/Deine Promotion in einem naturwissenschaftlichen Fach sehr gut abgeschlossen (für eine Festanstellung), oder studierst erfolgreich in einem technischen Fach (für ein Praktikum), dann freuen wir uns auf Deine Bewerbung!

**Praxis im Studium:** Praktikum, Werkstudierendenstelle

**Einstiegsmöglichkeiten:** Junior Consultant, Software Consultant

**Bewerbungsverfahren:** Remote oder in Präsenz, ein- oder zweistufiger Prozess

*TNG Technology Consulting GmbH ist eine partnerschaftlich organisierte IT-Beratung mit anspruchsvollen Projekten in den Bereichen Agile Softwareentwicklung, Künstliche Intelligenz und DevOps & Cloud. Dabei verwenden wir vielfältige Programmiersprachen, wie zum Beispiel Java, C#, TypeScript und Python. Zu unseren Kunden zählen Großkonzerne, mittelständische Unternehmen und Start-ups aus verschiedenen Branchen, u.a. Telekommunikation, Versicherung und Automotive.*

### Kontakt

**Postanschrift:**

Beta-Straße 13, 85774 Unterföhring

**Ansprechperson/en:**

Frau Anneke Guhn, Deputy Head of Recruiting

Tel.: +49 89 215 899 66

E-Mail: [recruiting@tngtech.com](mailto:recruiting@tngtech.com)

[www.tngtech.com](http://www.tngtech.com)

Employment of  
english-speaking students



English consultation possible



# TNG Technology Consulting GmbH

IT Consulting, Software Development



## Booth 31 <sup>Nord</sup>

### What we are looking for

**Disciplines:** Computer Science, Mathematics, Physics

**Qualification:** A-Level, Bachelor's or Master's Degree (for working students and interns)  
Bachelor's Degree, Master's Degree or PhD (for full-time employees)

**Profile:** You are constantly looking to learn and have an interest in technical topics, have a very good first or higher degree in a technical subject (for a permanent position), or are studying a technical subject with high standards of achievement (for an internship)? Please feel free to apply!

**Practice while studying:** Internship, Working student

**Options for joining the company:** Junior Consultant, Software Consultant

**Application procedure:** Remote or on-site, single- or two-stage process

*TNG Technology Consulting GmbH is a partnership-based IT consultancy with a variety of projects in the areas of Agile Software Development, Artificial Intelligence, and DevOps & Cloud. We mostly use Java and TypeScript, but also other programming languages, such as Python or C#. Our clients include large corporations, medium-sized companies and start-ups from a wide variety of industries, including e.g. telecommunications, insurance, and automotive.*

### Contact

**Address:**

Beta-Straße 13, 85774 Unterföhring

**Contact person:**

Ms. Anneke Guhn, Deputy Head of Recruiting

Phone: +49 89 215 899 66

Email: [recruiting@tngtech.com](mailto:recruiting@tngtech.com)

[www.tngtech.com](http://www.tngtech.com)

Employment of  
english-speaking students



English consultation possible

# TUI

Reise und Tourismus



## Stand 55 <sup>ZHG</sup>

### Was wir bieten

**Fachrichtungen:** Informatik, Mathematik, Psychologie, Rechtswissenschaften, Wirtschaftswissenschaften

**Qualifikation:** Arbeiten im größten globalen Touristikkonzern: Wir stehen für interkulturelle Zusammenarbeit und bieten die Möglichkeit der Arbeit in internationalen Projekten und Teams. Vor Ort, hybrid und remote.

**Profil:** Wir fördern die Potenziale unserer Mitarbeiter:innen mit vielseitigen (digitalen) Weiterbildungsmöglichkeiten und internationalen Karrierechancen. Wir bieten eine attraktive Vergütung, großzügige Reisevorteile, umfangreiche Health & Wellbeing Angebote uvm.

**Praxis im Studium:** Abschlussarbeit, Praktikum, Werkstudierendenstelle

**Einstiegsmöglichkeiten:** Einstieg über Praktika, Abschlussarbeiten, Werkstudententätigkeit, als Young Professional und Professional

**Bewerbungsverfahren:** Alle Interviews finden ausschließlich per Microsoft Teams statt.

*Die TUI Group ist einer der weltweit führenden Touristikkonzerne. Unter dem Dach des Konzerns bündeln wir über 400 eigene Hotels, 16 Kreuzfahrtschiffe, eine digitale Plattform für mehr als 160.000 Touren, Aktivitäten und Erlebnisse, starke Reiseveranstalter, 1.200 Reisebüros und führende Online-Portale, fünf Fluggesellschaften mit rund 130 Flugzeugen, sowie Zielgebietservices in allen wesentlichen Urlaubsländern rund um den Globus.*

### Kontakt

**Postanschrift:**

Karl-Wiechert-Allee 23, 30625 Hannover

**Ansprechperson/en:**

Herr Armin Geissler

Tel.: +49 511 566 12 99

E-Mail: [arminnorbert.geissler@tui.com](mailto:arminnorbert.geissler@tui.com)

<https://careers.tuigroup.com/germany/jobs>

Employment of  
english-speaking students



English consultation possible

# TUI

Travel & Tourism



## Booth 55 ZHG

### What we offer

**Disciplines:** Computer Science, Mathematics, Psychology, Law, Economics

**Qualification:** Working in the largest global tourism group: We stand for intercultural cooperation and offer the opportunity to work in international projects and teams. On site, hybrid and remote.

**Profile:** We promote the potential of our employees with a wide range of (digital) training opportunities and international career opportunities. We offer attractive remuneration, generous travel benefits, extensive health & wellbeing offers and much more.

**Practice while studying:** Final thesis, Internship, Working student

**Options for joining the company:** Entry via internships, theses, student traineeships, as a young professional and professional

**Application procedure:** All interviews take place digitally via Microsoft Teams

*TUI is one of the world's leading global tourism platform companies. Under the umbrella of the Group, we combine over 400 owned hotels, 16 cruise ships, a digital platform for more than 160,000 tours, activities and experiences, strong tour operators, 1,200 travel agencies and leading online portals, five airlines with around 130 aircraft, and destination services in all major holiday countries around the globe.*

### Contact

**Address:**

Karl-Wiechert-Allee 4, 30625 Hannover

**Contact person:**

Mr. Armin Geissler

Phone: +49 511 566 12 99

Email: [arminnorbert.geissler@tui.com](mailto:arminnorbert.geissler@tui.com)

<https://careers.tuigroup.com/germany/jobs>

Employment of  
english-speaking students



English consultation possible

# VGH Versicherungen

Versicherungen



## Stand 71 <sup>ZHG</sup>



### Was wir suchen

**Fachrichtungen:** Informatik, Mathematik, Rechtswissenschaften, Sozialwissenschaften, Wirtschaftswissenschaften

**Qualifikation:** Je nach gewünschter Einstiegsposition: abgeschlossenes Bachelor- oder Masterstudium mit gutem Leistungsbild in den Bereichen Mathematik, Informatik, Rechts- Wirtschafts- oder Sozialwissenschaften.

**Profil:** Abgeschlossenes Masterstudium mit gutem Leistungen in rechtlichen, mathematischen, wirtschaftswissenschaftlichen, Ingenieur- oder IT-Studiengängen: gerne Praxiserfahrung durch Praktika, eine selbständige, strukturierte, eigenverantwortliche Arbeitsweise, Bereitschaft zu partnerschaftlicher Zusammenarbeit

**Praxis im Studium:** Abschlussarbeit, Praktikum, Werkstudierendenstelle

**Einstiegsmöglichkeiten:** Trainee-Programme, Direkteinstiege

**Bewerbungsverfahren:** Online und/oder persönliche Interviews

*Finden Sie bei uns Ihre berufliche Heimat. Die VGH ist mit über 1,9 Millionen Privat- und Firmenkunden der größte regionale Versicherer in Niedersachsen. Statt Gewinnmaximierung setzen wir auf ein gesundes und solides Wachstum, das unternehmerisch nachhaltig, sozial und ökologisch verträglich ist. Mehrfach ausgezeichnet als Top-Arbeitgeber bieten wir Ihnen spannende Aufgaben, tolle Entwicklungsmöglichkeiten und einen sicheren Arbeitsplatz. Denn: Hier zählst Du!*

### Kontakt

**Postanschrift:**

Schiffgraben 4, 30159 Hannover

**Ansprechperson/en:**

Frau Christiane Besa-Schmidt

Tel.: +49 511 362-2152

E-Mail: [christiane.besa-schmidt@vgh.de](mailto:christiane.besa-schmidt@vgh.de)

<https://karriere.vgh.de/stellenangebote>

## wpd GmbH

Erneuerbare Energien



### Stand 32 Nord

#### Was wir suchen

**Fachrichtungen:** Agrarwissenschaften, Forstwissenschaften und Waldökologie, Geistes- und Kulturwissenschaften, Geowissenschaften und Geographie, Mathematik, Physik, Sozialwissenschaften, Wirtschaftswissenschaften

**Qualifikation:** Bachelor- oder Masterabschluss

**Profil:** Wir setzen auf Mitarbeitende, die sich für den Ausbau der Erneuerbaren Energien begeistern und das Unternehmen in diesem wachsenden und zukunftsfähigen Geschäftsfeld voranbringen.

**Praxis im Studium:** Abschlussarbeit, Praktikum, Werkstudierendenstelle

**Einstiegsmöglichkeiten:** Direkteinstieg; viele offene Jobs für Absolvent:innen an 18 Standorten in Deutschland.

**Bewerbungsverfahren:** Bewirb dich online unter [www.wpd.de/karriere](http://www.wpd.de/karriere)

*Mach nicht irgendwas. Mach was fürs Klima!*

*Wir bei wpd treiben die Energiewende voran und sind eines der führenden Unternehmen in der Branche der Erneuerbaren Energien. Mit mehr als 4000 Kolleginnen und Kollegen weltweit arbeiten wir an der Energieversorgung der Zukunft und das bereits seit über 25 Jahren.*

#### Kontakt

**Postanschrift:**

Bertha-von-Suttner-Straße 3, 34131 Kassel

**Ansprechperson/en:**

Herr Dr. Ralf Barding

Tel.: +49 7142 7781-0

E-Mail: [human-resources-bietigheim@wpd.de](mailto:human-resources-bietigheim@wpd.de)

[www.wpd.de/karriere](http://www.wpd.de/karriere)

[stellenwerk.de/goettingen](https://stellenwerk.de/goettingen)

# klick, klick, JOB!

Das offizielle Jobportal  
deiner Hochschule



## Schnelle Suche ohne Login

Bei uns kannst du blitzschnell die Lage checken:  
Kein Login, keine Dateneingabe, kein Stress



## Dein Weg, deine Flexibilität

Filter setzen und Jobs entdecken, die wirklich  
zu dir passen – finanziell, räumlich und kulturell



## Seriös, geprüft & fair

Nach Wertesystem regulierte und händisch frei-  
gegebene Anzeigen inkl. Jobs an deiner Hochschule

# Aussteller der regionalen Wirtschaft

## *Exhibitors from the regional economy*

ZHG // Stand 33 // Booth 33

Agrarwissenschaften  
*Agricultural Sciences*

Biologie  
*Biology*

Chemie  
*Chemistry*

Forstwissenschaften und Waldökologie  
*Forest Sciences and Forest Ecology*

Fremdsprachen und Philologien  
*Foreign Languages and Philology*

Geistes- und Kulturwissenschaften  
*Humanities and Cultural Sciences*

Geowissenschaften und Geographie  
*Geoscience and Geography*

Informatik  
*Computer Science*

Mathematik  
*Mathematics*

Medizin  
*Medicine*

Physik  
*Physics*

Psychologie  
*Psychology*

Rechtswissenschaften  
*Law*

Sozialwissenschaften  
*Social Sciences*

Wirtschaftswissenschaften  
*Economics*



**Beckmann und Partner mbB Wirtschaftsprüfungsgesellschaft Steuerberatungsgesellschaft | 11 – 13:30 Uhr ZHG**

Wirtschaftsprüfung, Steuerberatung



## Was wir bieten

**Fachrichtungen:** Wirtschaftswissenschaften

**Profil:** Personell setzen wir auf: Kontinuität, Team-Weiterentwicklung, Qualifikation sowie ein partnerschaftliches Betriebsklima. Dazu bieten wir auch umfassende Aus-/Fortbildungen und weitere Unterstützung zur Karriereentwicklung an.

**Praxis im Studium:** Praktikum, Werkstudierendenstelle

**Bewerbungen:** Bewerbungsunterlagen, gern per E-Mail: [karriere@beckmann-goe.de](mailto:karriere@beckmann-goe.de)

**Kontakt:** Friedländer Weg 56, 37085 Göttingen

**Ansprechperson/en:** Herr Carsten Schmidt, Tel.: +49 551 495 020  
E-Mail: [info@beckmann-goe.de](mailto:info@beckmann-goe.de)



English consultation possible

*Wir nehmen Sie mit!*



Wirtschaftsprüfungsgesellschaft  
Steuerberatungsgesellschaft

**AXEL PAPE**  
Wirtschaftsprüfer, Steuerberater

**AXEL SEBODE**  
Dipl.-Kfm., Wirtschaftsprüfer,  
Steuerberater

**CARSTEN SCHMIDT**  
Dipl.-Kfm., Wirtschaftsprüfer,  
Steuerberater

**VOLKER STITZ**  
Dipl.-Kfm., Wirtschaftsprüfer,  
Steuerberater

Friedländer Weg 56  
37085 Göttingen  
T 0551 49502-0  
F 0551 49502-50  
[info@beckmann-goe.de](mailto:info@beckmann-goe.de)  
[www.beckmann-goe.de](http://www.beckmann-goe.de)

## Beckmann und Partner mbB Wirtschaftsprüfungsgesellschaft Steuerberatungsgesellschaft | 11 a.m. – 1:30 p.m. ZHG

Economics, laws, business administration



Stand 33 ZHG  
Booth 33 ZHG

### What we offer

**Disciplines:** Economics

**Profile:** In terms of personnel we rely on: continuity, team development, qualification and a working atmosphere based on partnership. In addition we offer different professional trainings in order to support our team.

**Practice while studying:** Internship, Working student

**Application procedure:** Send your application to: [karriere@beckmann-goe.de](mailto:karriere@beckmann-goe.de)

**Contact:** Friedländer Weg 56, 37085 Göttingen

**Contact person:** Mr. Carsten Schmidt, Tel.: +49 551 495 020  
E-Mail: [info@beckmann-goe.de](mailto:info@beckmann-goe.de)



English consultation possible

*Wir nehmen Sie mit!*



BECKMANN  
PARTNER mbB

Wirtschaftsprüfungsgesellschaft  
Steuerberatungsgesellschaft

**AXEL PAPE**  
Wirtschaftsprüfer, Steuerberater

**AXEL SEBODE**  
Dipl.-Kfm., Wirtschaftsprüfer,  
Steuerberater

**CARSTEN SCHMIDT**  
Dipl.-Kfm., Wirtschaftsprüfer,  
Steuerberater

**VOLKER STITZ**  
Dipl.-Kfm., Wirtschaftsprüfer,  
Steuerberater

Friedländer Weg 56  
37085 Göttingen  
T 0551 49502-0  
F 0551 49502-50  
[info@beckmann-goe.de](mailto:info@beckmann-goe.de)  
[www.beckmann-goe.de](http://www.beckmann-goe.de)

## Beschäftigungsförderung Göttingen

(kAÖR) | 11 – 13:30 Uhr <sup>ZHG</sup>

Coaching für Studienaussteiger und Absolventen

||| BFGoe

*Kompetenz,  
die Perspektiven schafft*

Stand 33 <sup>ZHG</sup>  
Booth 33 <sup>ZHG</sup>

### Was wir bieten

Studium weiterführen oder abbrechen? Wenn ja, was mache ich danach? Was passt zu mir – Beruf oder Studium? Was mache ich mit meinem Abschluss? Was kann ich überhaupt? Wie bewerbe ich mich richtig? Wie präsentiere ich mich und meinen Lebenslauf im Vorstellungsgespräch? Wie finde ich passende Stellen?

Wir coachen Sie beim Entwickeln und Umsetzen Ihrer beruflichen Perspektiven und Ziele, helfen bei der Optimierung Ihrer Bewerbungsunterlagen und bereiten Sie gezielt auf Vorstellungsgespräche vor.

ACHTUNG: nur auf der Praxisbörse – **SPEED-COACHING** – (Anmeldung per E-Mail)

**Kontakt:** Neustart voraus! – Coaching, Lotzestraße 22c, 37083 Göttingen

**Ansprechperson/en:** Herr Björn Meier-Dinkel, Tel.: +49 551 400 30 44

E-Mail: [b.meier-dinkel@bfgoe.goettingen.de](mailto:b.meier-dinkel@bfgoe.goettingen.de)



English consultation possible

## Beschäftigungsförderung Göttingen

(kAÖR) | 11 a.m. – 1:30 p.m. <sup>ZHG</sup>

Coaching for student dropouts, -doubters and graduates

||| BFGoe

*Kompetenz,  
die Perspektiven schafft*

Stand 33 <sup>ZHG</sup>  
Booth 33 <sup>ZHG</sup>

### What we offer

We coach you in the development and implementation of your professional perspectives and goals, help to optimize your application documents and prepare you specifically for your job interviews.

Attention: only at the Praxisbörse - SPEED COACHING - (registration by email)

**Contact:** Neustart voraus! – Coaching, Lotzestraße 22c, 37083 Göttingen

**Contact person:** Mr. Björn Meier-Dinkel, Tel.: +49 551 400 30 44

E-Mail: [b.meier-dinkel@bfgoe.goettingen.de](mailto:b.meier-dinkel@bfgoe.goettingen.de)



English consultation possible

**Friedrichs & Partner mbB**  
**Wirtschaftsprüfungsgesellschaft | 11 – 16 Uhr ZHG**  
 Wirtschaftsprüfung und Steuerberatung

**FP** FRIEDRICHS  
 & PARTNER  
 Wirtschaftsprüfungsgesellschaft

Stand 33 ZHG  
 Booth 33 ZHG

## Was wir suchen

**Fachrichtungen:** Wirtschaftswissenschaften

**Profil:** Wir suchen verlässliche, ziel- und lösungsorientierte Studierende, die zu unserem Team passen und Lust haben, Praxiserfahrung zu sammeln.

**Praxis im Studium:** Praktikum, Werkstudierendenstelle

**Bewerbungen:** Anschreiben und Lebenslauf an [bewerbungen@fp-goettingen.de](mailto:bewerbungen@fp-goettingen.de) schicken.

**Kontakt:** Wagenstieg 8, 37077 Göttingen

**Ansprechperson/en:** Herr Christian Müller, Tel.: +49 551 383 50-0  
 E-Mail: [info@fp-goettingen.de](mailto:info@fp-goettingen.de)



**DISCOVER**  
 A WORLD OF  
 OPPORTUNITIES!

Online modules

## Building International Careers

Digital self-assessments to prepare your global working experiences:

- ✔ Get to know your strengths, competences and values
- ✔ Find a suitable research strategy for your preferred position
- ✔ Design an individual application
- ✔ Train your interview skills

[www.career.uni-goettingen.de/bic](http://www.career.uni-goettingen.de/bic)

Gesundheitsregion

Göttingen/Südniedersachsen | 11 – 16 Uhr ZHG

Gesundheitswirtschaft



Stand 33 ZHG  
Booth 33 ZHG

## Was wir bieten

**Fachrichtungen:** Biologie, Medizin, Psychologie, Sozialwissenschaften

**Profil:** Mit dem neuen Portal „Lotse Gesundheitsberufe“ zeigen wir individuelle und vielfältige Berufswege im Gesundheitswesen Südniedersachsen auf.

**Kontakt:** Bahnhofsallee 1B, 37081 Göttingen

**Ansprechperson/en:** Frau Marieke Frohme (Projektmanagerin)  
Tel.: +49 551 54743 292



Das neue  
Web-Portal.

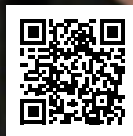

lotsegesundheitsberufe.de



# WIR FEIERN JEDEN TAG. ERFOLGS- ERLEBNISSE.

## JETZT #KÖNNENLERNEN



**Ausbildung  
macht mehr  
aus uns**

Machen, wachsen, besser werden. So fühlt sich Ausbildung an. In einem von 250 Berufen wirst du nicht irgendwas, sondern in irgendwas richtig gut. Jetzt Platz sichern!

IHK Hannover - Geschäftsstelle Göttingen  
Bürgerstraße 21, 37073 Göttingen  
Telefon: 0551 - 70710-0  
E-Mail: [goettingen@hannover.ihk.de](mailto:goettingen@hannover.ihk.de)  
[www.hannover.ihk.de](http://www.hannover.ihk.de)

Stand 33 <sup>ZHG</sup>  
vormittags

## KAMEY Steuerberatungsgesellschaft mbH

11 – 16 Uhr <sup>ZHG</sup>

Steuerberatung

KAMEY  
Steuerberatungsgesellschaft mbH

Stand 33 <sup>ZHG</sup>  
Booth 33 <sup>ZHG</sup>

### Was wir suchen

**Fachrichtungen:** Rechtswissenschaften, Wirtschaftswissenschaften

**Profil:** Wir suchen Teamplayer, die Freude an der aktiven Mitarbeit zeigen und auch vor komplexen Fragestellungen nicht zurückschrecken. Sie sind kommunikationsfähig, arbeiten sorgfältig und verantwortungsbewusst und möchten sich individuell in unserer Branche weiterbilden? Dann besuchen Sie unseren Messestand!

**Praxis im Studium:** Werkstudierendenstelle

**Bewerbungen:** Per E-Mail an [karriere@kamey-stb.de](mailto:karriere@kamey-stb.de)

**Kontakt:** Wilhelm-Weber-Str. 4, 37073 Göttingen

**Ansprechperson/en:** Frau Katharina Henze, Tel.: +49 551 70 70 70  
E-Mail: [khenze@kamey-stb.de](mailto:khenze@kamey-stb.de)

**Minebea Intec Bovenden**  
**GmbH & Co. KG | 11 – 16 Uhr** ZHG  
Elektrotechnik



## Was wir bieten

**Fachrichtungen:** Chemie, Informatik, Mathematik, Physik, Wirtschaftswissenschaften

**Profil:** Flexible Arbeitszeiten, Möglichkeit zum mobilen Arbeiten, Familienfreundliches Unternehmen, Weiterbildung durch die Minebea Intec Academy, Betriebliche Altersvorsorge, Bike Leasing und Mitarbeiterrabatte, Regelmäßige Teamevents, Und vieles mehr...

**Praxis im Studium:** Abschlussarbeit, Praktikum, Werkstudierendenstelle

**Bewerbungen:** Online unter [www.minebea-intec.com/de/ueber-uns/karriere](http://www.minebea-intec.com/de/ueber-uns/karriere) oder schreiben Sie uns unter [humanresources@minebea-intec.com](mailto:humanresources@minebea-intec.com)

**Kontakt:** Leinetal 2, 37120 Bovenden

**Ansprechperson/en:** Frau Luisa Haase, Tel.: +49 551 309 832 23  
E-Mail: [luisa.haase@minebea-intec.com](mailto:luisa.haase@minebea-intec.com)



English consultation possible

**Minebea Intec Bovenden**  
**GmbH & Co. KG | 11 a.m. – 4 p.m.** ZHG  
Electrical engineering



## What we offer

**Disciplines:** Chemistry, Computer Science, Mathematics, Physics, Economics

**Profile:** Flexible working hours, Possibility of mobile working, Family-friendly company, Further training through the Minebea Intec Academy, Possibility of a company pension scheme, Bike leasing and employee discounts, Regular team events, And much more...

**Practice while studying:** Final thesis, Internship, Working student

**Application procedure:** Apply via our job portal at [www.minebea-intec.com/en/about-us/career](http://www.minebea-intec.com/en/about-us/career) or write to us at [humanresources@minebea-intec.com](mailto:humanresources@minebea-intec.com).

**Contact:** Leinetal 2, 37120 Bovenden

**Contact person:** Ms. Luisa Haase, Tel.: +49 551 309 832 23  
E-Mail: [luisa.haase@minebea-intec.com](mailto:luisa.haase@minebea-intec.com)



English consultation possible



**Refratechnik-Gruppe | 13:30 – 16 Uhr** <sup>ZHG</sup>

Feuerfesttechnologie

**REFRATECHNIK**Stand 33 <sup>ZHG</sup>  
Booth 33 <sup>ZHG</sup>**Was wir suchen****Fachrichtungen:** Geowissenschaften und Geographie, Informatik, Wirtschaftswissenschaften**Profil:** Teamfähigkeit, Kommunikationsstärke, hohes Verantwortungsbewusstsein**Praxis im Studium:** Abschlussarbeit, Praktikum, Werkstudierendenstelle**Bewerbungen:** Über die Homepage oder per E-Mail**Kontakt:** Rudolf-Winkel-Str. 1, 37079 Göttingen**Ansprechperson/en:** Frau Claudia Jensch, Tel.: +49 551 694 14 98

E-Mail: claudia.jensch@refra.com



English consultation possible

**StadtRadio Göttingen 107,eins | 11 – 16 Uhr** <sup>ZHG</sup>

Medien

StadtRadio  
Göttingen | **107.eins**Stand 33 <sup>ZHG</sup>  
Booth 33 <sup>ZHG</sup>**Was wir suchen****Fachrichtungen:** Agrarwissenschaften, Biologie, Chemie, Forstwissenschaften und Waldökologie, Fremdsprachen und Philologien, Geistes- und Kulturwissenschaften, Geowissenschaften und Geographie, Informatik, Mathematik, Medizin, Physik, Psychologie, Rechtswissenschaften, Sozialwissenschaften, Wirtschaftswissenschaften**Profil:** Kommunikations- und Teamfähigkeit**Praxis im Studium:** Abschlussarbeit, Praktikum**Kontakt:** Groner Straße 2, 37073 Göttingen**Ansprechperson/en:** Tel.: +49 551 384 810 31

E-Mail: andreas.goos@stadtradio-goettingen.de



English consultation possible

STADT KASSEL | 11 – 16 Uhr <sup>ZHG</sup>

Öffentlicher Dienst

Kassel documenta Stadt

Stand 33 <sup>ZHG</sup>  
Booth 33 <sup>ZHG</sup>

## Was wir bieten

**Fachrichtungen:** Geistes- und Kulturwissenschaften, Informatik, Psychologie, Rechtswissenschaften, Sozialwissenschaften, Wirtschaftswissenschaften, Wirtschaftspsychologie

**Profil:** Viele Fortbildungsmöglichkeiten, Option zum mobilen Arbeiten, große Bandbreite an Aufgaben, Flexible Arbeitszeiten, Betriebliche Altersvorsorge, Job-Rad, Gesundheitsmanagement, Transparente Bezahlung. Sie können bei uns direkt einsteigen und uns an unserem Messestand kennenlernen!

**Bewerbungen:** Online über unsere Karriereseite: <https://bit.ly/KarriereStadtKassel>

**Kontakt:** Unterneustädter Kirchplatz 5, 34123 Kassel

**Ansprechperson/en:** Herr Philipp Hansmann, E-Mail: [philipp.hansmann@kassel.de](mailto:philipp.hansmann@kassel.de)

TECHNOFORM

Hey  
Zukunft!

Wir freuen uns auf ein Kennenlernen!  
[www.technoform.com](http://www.technoform.com)



## Technoform Caprano + Brunnhofer GmbH | 13:30 – 16 Uhr <sup>ZHG</sup>

Kunststoffverarbeitende Industrie

### Was wir bieten

**Fachrichtungen:** Chemie, Informatik, Physik, Wirtschaftswissenschaften

**Profil:** Wir bieten alle Möglichkeiten eines großen Global Players und gleichzeitig die familiäre Atmosphäre eines mittelständischen Unternehmens. In unserem innovativen Arbeitsumfeld sind Mitdenken und Neudenken fundamental wichtig. Wir geben Raum, individuelles Potenzial voll auszuschöpfen und Ideen einzubringen.

**Praxis im Studium:** Abschlussarbeit, Praktikum, Werkstudierendenstelle

**Bewerbungen:** Online-Bewerbung über [technoform.com/de/karriere](https://technoform.com/de/karriere)

**Kontakt:** Friedrichsplatz 8, 34117 Kassel

**Ansprechperson/en:** Herr Adrian Becker, Tel.: +49 561 958 32 00  
E-Mail: [adrian.becker@technoform.com](mailto:adrian.becker@technoform.com)

Employment of  
english-speaking students



English consultation possible

## Technoform Caprano + Brunnhofer GmbH | 1:30 – 4 p.m. <sup>ZHG</sup>

Plastics processing industry



### What we offer

**Disciplines:** Chemistry, Computer Science, Physics, Economics

**Profile:** We offer all the opportunities of a large global player and at the same time the family atmosphere of a medium-sized company. In our innovative working environment, thinking and rethinking are fundamentally important. We provide space to fully exploit individual potential and contribute ideas.

**Practice while studying:** Final thesis, Internship, Working student

**Application procedure:** [www.technoform.com/en/careers](https://www.technoform.com/en/careers)

**Contact:** Friedrichsplatz 8, 34117 Kassel

**Contact person:** Mr. Adrian Becker, Tel.: +49 561 958 32 00  
E-Mail: [adrian.becker@technoform.com](mailto:adrian.becker@technoform.com)

Employment of  
english-speaking students



English consultation possible

## WRG Wirtschaftsförderung Region Göttingen GmbH

Wirtschaftsförderung | nicht vor Ort



ohne  
Teilnahme

### Was wir bieten

**Fachrichtungen:** Geowissenschaften und Geographie, Wirtschaftswissenschaften

**Profil:** Eigeninitiative, Flexibilität, Teamfähigkeit und gute Präsentationsfähigkeiten

**Praxis im Studium:** Abschlussarbeit, Praktikum

**Bewerbungen:** Per E-Mail

**Kontakt:** Berliner Straße 6, 37073 Göttingen

**Ansprechperson/en:** Herr Philipp Hanelt, Tel.: +49 551 525 49 83

E-Mail: philipp.hanelt@wrg-goettingen.de



Wirtschaftsförderung  
Region Göttingen

#### Büro Göttingen

Berliner Str. 6  
37073 Göttingen  
Telefon 0551 - 52 54 98-0

#### Büro Osterode

Seesener Str. 7  
37520 Osterode am Harz  
Telefon 05522 - 96 04 98-0

info@wrg-goettingen.de  
[www.wrg-goettingen.de](http://www.wrg-goettingen.de)

@facilia - Worauf?



### Wir sorgen für Anschub!

Mit unseren Dienstleistungen und Projekten unterstützen wir unternehmerisches Engagement zur Stärkung der Wettbewerbsfähigkeit der Region Göttingen.

# GRÜNDUNGSWETTBEWERB LIFT-OFF 2024

Wir laden herzlich zur öffentlichen Preisverleihung mit Pitch der Teams ein. Alle Interessierten sind herzlich willkommen. Anschließend gibt es die Möglichkeit sich beim Buffet zu vernetzen.

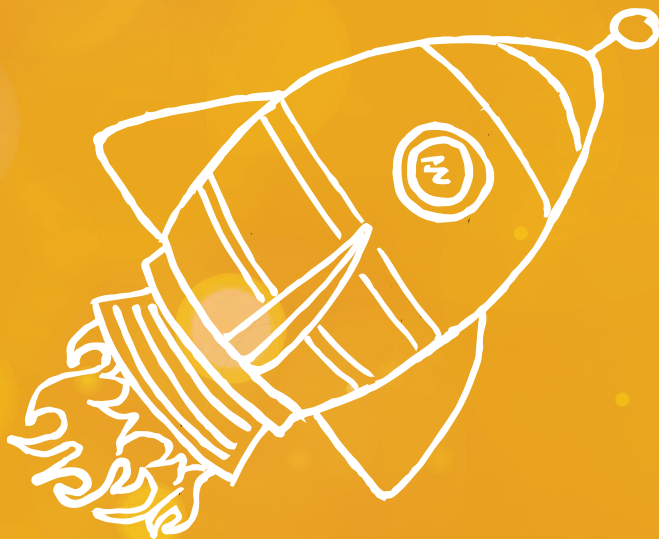

23.05.2024 | 17:30 - 20 UHR | ALTE MENSA

Wir bitten um eine verbindliche Anmeldung  
unter [www.uni-goettingen.de/gruendung](http://www.uni-goettingen.de/gruendung)

**Haben Sie Interesse, junge Gründerinnen und Gründer zu unterstützen  
und bei innovativen Projekten mitzuwirken, dann melden Sie sich  
unter [gruendung@uni-goettingen.de](mailto:gruendung@uni-goettingen.de).**



## TIPPS &amp; TRICKS // TIPS &amp; TRICKS



## In drei Schritten zum Bewerbungserfolg

## Vor der PraxisBörse

**Informieren:** Auf [www.uni-goettingen.de/praxisboerse](http://www.uni-goettingen.de/praxisboerse) finden Sie alle Informationen zu Workshops, Vorträgen und Ausstellern. Auch eine Recherche zu Unternehmen, Ansprechpartnern und offenen Stellen hilft bei der späteren Orientierung auf der PraxisBörse.

**Vorbereiten:** Machen Sie sich kundig über die Aussteller. Welches Unternehmen könnte ein potenzieller Arbeitgeber sein? Richten Sie Ihre Bewerbungsunterlagen darauf aus und halten Sie Lebenslauf inklusive eigener Kontaktdaten und aussagekräftigem Foto, Zeugnisse und Visitenkarten bereit.

**Positionieren:** Es gibt keinen „Dresscode“ auf der PraxisBörse. Falls Sie in der Bewerbungsphase sind, seien Sie sich bewusst, dass Ihr Auftreten Interesse beim Unternehmen wecken kann. Achten Sie daher auf eine angemessene Kleidung.

## Auf der PraxisBörse

**Registrieren:** Seien Sie wachsam und halten Sie Ihre Augen und Ohren offen, auch wenn Sie noch nicht in der Bewerbungsphase sind. Im Gespräch mit den Firmen können studienbegleitende Praktika in Aussicht gestellt werden oder es kann sich ein Thema für eine praxisbezogene Abschlussarbeit ergeben.

## In three steps to your application success

## Before the PraxisBörse

**Informing:** On the pages of the PraxisBörse are all information about workshops, talks and persons to contact available. An additional research about the companies, their contact persons and searched positions are helpful for your orientation at the fair.

**Preparing:** Which company could be your next employer? Address your application documents to them and hold all documents ready.

**Positioning:** There is no dresscode on the PraxisBörse but have in mind that your appearance can catch the attention of our companies.



## At the PraxisBörse

**Recognizing:** Stay alerted and keep your ears open, even if you are not looking for a job. In conversations with our companies they could present you the prospect of an internship or a topic for your graduation work.

## TIPPS &amp; TRICKS // TIPS &amp; TRICKS



**Kommunizieren:** Sprechen Sie potenzielle Arbeitgeber offen an und scheuen Sie nicht den Erstkontakt. Unternehmensvertreter\*innen reagieren positiv auf konkrete Anfragen und notieren sich gern Ihre Kontaktdaten.

**Orientieren:** An beiden Messetagen können Sie sich an einer großen Jobwall über konkret zu besetzende Stellen informieren. Diese Stellenangebote finden Sie vorab bereits auf unserer Homepage [www.uni-goettingen.de/praxisboerse](http://www.uni-goettingen.de/praxisboerse)

### Nach der PraxisBörse

**Nachfragen:** Bleiben Sie in Kontakt mit den Firmen. Ist Ihr Gespräch positiv verlaufen, kontaktieren Sie Ihren Ansprechpartner von der PraxisBörse. Er wird sich gern an Sie erinnern – so haben Sie einen Vorteil gegenüber Mitbewerber\*innen.

**Nacharbeiten:** Sind Sie unsicher, welche die nächsten Schritte sind? Treten Sie in Kontakt mit dem Career Service. Er hilft Ihnen gern beim Erstellen eines Persönlichkeitsprofils, einer individuellen Routenplanung oder einem Bewerbungsmappencheck weiter.

**Nachbereiten:** Nutzen Sie Ihre Erfahrungen von der PraxisBörse für die Berufsorientierung. Die Gespräche mit Ausstellern, die Informationen über Unternehmen und deren Bewerbungsprozedere helfen bei Ihren zukünftigen Bewerbungen und Gesprächen!

**Communicating:** Talk to potential employer and don't avoid the first contact. They appreciate concrete inquiries and gladly note your contact details.

**Orientating:** You can inform yourself on both fair days about open job postings. Those postings are available on our exhibitor portal beforehand [www.uni-goettingen.de/praxisboerse](http://www.uni-goettingen.de/praxisboerse)

### After the PraxisBörse

**Asking:** Stay in touch with interesting exhibitors. If you had a nice conversation, feel free to contact them after the fair. They will gladly remember you.

**Working over:** You are indecisive about the next steps? Get in touch with our Career Service, they can help you with the creation of a personality Profile, an individual route-strategy or a check of your application documents.

**Following up:** Use your experience from the PraxisBörse for your future orientation. All conversations with exhibitors and all information about employer and their application process will help you in future applications and conversations!



## DIE PERFEKTE BEWERBUNGSMAPPE // JOB APPLICATIONS IN ENGLISH

- **Sorgfalt: Vollständigkeit und „roter Faden“**
- **Keep it short and simple: Keine Floskeln und übersichtliche Gestaltung**
- **Mut zum Profil: Authentisch auftreten und Bezug zum Arbeitgeber herstellen**

### 1. ANSCHREIBEN

**Standard:** Haben Sie eine geeignete Stelle gefunden, informieren Sie sich über das Unternehmen. Dazu gehören in erster Linie Tätigkeits- und Aufgabebereiche, aber auch Stil und Auftreten des Unternehmens. Zeigen Sie, wo Ihre Schnittpunkte mit dem Unternehmen liegen und formulieren Sie einen ersten überzeugenden Satz. Das Anschreiben gilt als erste Arbeitsprobe für Ihren zukünftigen Chef.

**Profilseite:** Steht ihr Wunsunternehmen für Innovation? Zeigen Sie Ihre Stärken, größten Erfolge und Interessen auf einer Profilseite. Eine Profilseite ist kein Muss, aber eine nette Ergänzung zu Ihrem Anschreiben. Das Unternehmen Ihrer Wahl bekommt so einen Überblick und Orientierung.

**Social Media:** Über Karrierenetzwerke wie XING und LinkedIn können Sie frühzeitig Kontakt zu Personalern aufnehmen. Deren Profilseiten geben Auf

*A typical job application in English includes a CV, cover letter and sometimes a statement of purpose. Read the job description carefully to see which documents are required and whether you meet the requirements.*

*The following is a brief overview of the application documents.*

**Laura Syms / ZESS**

### CV

*1 – 2 pages long (academic CVs can be longer)*

*CVs include your name, address, phone number, email address, employment history and education.*

*Non-relevant employment and early education are not necessarily included.*

*In English speaking countries photos, date of birth, gender and marital status are not included on the CV.*

### COVER LETTER

*1 page long*

*3 main criteria to 'AID' you in writing a successful application:*

- *Attention: capture the reader's attention.*
- *Interest: highlight your qualifications, experiences, skills to ensure the reader*

schluss darüber, welche Eigenschaften und Kenntnisse das Unternehmen fordert.

## 2. LEBENSLAUF

Wichtig beim Lebenslauf: Schreiben Sie kurz, präzise und pointiert. Richtwert für die Länge sind zwei Seiten. Eine gute Gliederung des Lebenslaufs erleichtert die Lesbarkeit und macht es Ihrem potenziellen Arbeitgeber leicht, Ihre Stärken zu erkennen.

## 3. FOTO

Achten Sie bei Ihrem Foto auf Aktualität und ein seriöses Auftreten. Suchen Sie sich eine\*n Fotograf\*in, der auf Bewerbungsfotos spezialisiert ist und wählen Sie unifarbene Kleidung für das Shooting. Die Kleidung sollte auch für ein Bewerbungsgespräch passen. Lassen Sie zwei unterschiedliche Fotos anfertigen, so dass Sie je nach Art des Unternehmens das richtige Bild wählen können.

## 4. ZEUGNISSE

Standard für jede Bewerbungsmappe ist das letzte aktuelle Zeugnis aus Ihrem Studium. Ist Ihr Abiturzeugnis für die Stelle interessant, legen Sie auch dieses bei. Arbeitszeugnisse oder relevante Praktikumsbescheinigungen gehören ebenso dazu. Es wird empfohlen, die Zeugnisse nach der Reihenfolge im Lebenslauf der Bewerbungsmappe beizulegen.

## 5. VERSAND

**Postweg:** Verwenden Sie für Ihre Unterlagen die klassische zweiseitige Mappe.

*remains interested in you.*

- *Desire: make the reader want to meet you (by showing what you can offer).*

**A cover letter is intended to complement your CV, not to duplicate it.**

**Structure includes the following:**

### **Address**

*Yours and your potential employer/university*

### **Appropriate Greeting**

*“Dear Sir/Madam”, “Dear Mr./Mrs. Jones”*

### **Introduction**

*Who are you? Why are you writing? What position are you interested in? Where and when did you see the position advertised?*

### **Main body**

*What do you have to offer? What can you bring to the company/university? Highlight your most relevant skills and experience.*

### **Conclusion and Platitudes**

*“I look forward to hearing from you”  
“Yours faithfully”, “Yours sincerely”*

### **Statement of Purpose**

*2 pages maximum unless otherwise stated.*

*Generally written like an essay.*

*Elaborates on you as a person and your personal qualities.*

*Leaves the reader with a flavor of who you are, but leaves them wanting more.*

*Always bear in mind your goal – why are you writing this? → to get the job.*

Dreiseitige Mappen führen zu Verwirrung und lassen eine sinnvolle Anordnung nur unzureichend zu. Senden Sie Ihre Bewerbungsunterlagen auf dem empfohlenen Weg ein.

**E-Mail Bewerbung:** Fügen Sie Anschreiben und Bewerbungsunterlagen als eine PDF-Datei Ihrer Mail bei. Zwei bis drei einleitende Sätze im E-Mail-Text reichen aus. Das Anschreiben gehört nicht in den Mailtext. Senden Sie Ihre Bewerbung von einer „seriösen“ E-Mailadresse.

**Online-Bewerbung:** Achten Sie in einem Bewerbungsportal darauf, die Felder einheitlich und korrekt zu füllen. Laden Sie Ihre Dokumente in dem geforderten Dateiformat hoch und benennen Sie Dateien so prägnant wie möglich.

*Create links between you as a person and how you will be an asset to this company/ university.*

*Personal but not too personal – remember, you are still writing to a stranger.*

*Anecdotal stories are possible. If you do use anecdotes, keep them brief and make sure you highlight their relevance to the application.*

*Ensure your statement stands out from the crowd – this is the one place where you can really let your personality come out in your writing.*

***Be unique and honest!***



#### NOCH FRAGEN?

Bewerbungsmappenchecks  
auf der PraxisBörse 2024



## NOTIZEN // NOTES

A series of horizontal dotted lines for writing notes.

NOTIZEN // NOTES

A series of horizontal dotted lines for writing notes.

[stellenwerk.de/en/goettingen](https://stellenwerk.de/en/goettingen)

# click, click, JOB!

Official job portal of  
your University



**Quick search without login**

With us you can check the situation quickly:  
No login, no data entry, no stress



**Your path, your flexibility**

Set filters and discover jobs that really suit you –  
financially, spatially and culturally



**Serious, tested & fair**

Ads regulated and manually approved according to  
a value system, including jobs at your university

## IMPRESSUM // IMPRINT

# PRAXISBÖRSE goes Nachhaltigkeit

Der Messekatalog wird nachhaltig  
auf Umpweltpapier produziert.



[www.blauer-engel.de/uz195](http://www.blauer-engel.de/uz195)

- ressourcenschonend und umweltfreundlich hergestellt
- emissionsarm gedruckt
- hauptsächlich aus Altpapier

HO3



### Georg-August-Universität Göttingen

Transfer und Startup Hub

Von-Siebold-Straße 4

37075 Göttingen

### Projektleitung

Claudia Kohrell

E-Mail: [praxisboerse@uni-goettingen.de](mailto:praxisboerse@uni-goettingen.de)

[www.uni-goettingen.de/praxisboerse](http://www.uni-goettingen.de/praxisboerse)

### Design

mediendesign | aronjungermann

[www.aronjungermann.com](http://www.aronjungermann.com)

### Fotonachweise

Peter Heller, Christoph Mischke,

Alciro Theodoro da Silva und Jan Vetter

### Druck

UmweltDruckhaus Hannover GmbH

[www.umweltdruckhaus.de](http://www.umweltdruckhaus.de)



Für weitere Infos  
Code scannen!

### Georg-August-Universität Göttingen

Transfer und Startup Hub

Von-Siebold-Straße 4

37075 Göttingen

### Project management

Claudia Kohrell

E-Mail: [praxisboerse@uni-goettingen.de](mailto:praxisboerse@uni-goettingen.de)

[www.uni-goettingen.de/praxisboerse](http://www.uni-goettingen.de/praxisboerse)

### Design

mediendesign | aronjungermann

[www.aronjungermann.com](http://www.aronjungermann.com)

### Photo credits

Peter Heller, Christoph Mischke,

Alciro Theodoro da Silva, and Jan Vetter

### Print

UmweltDruckhaus Hannover GmbH

[www.umweltdruckhaus.de](http://www.umweltdruckhaus.de)



Please scan for  
further information!





# Wir vernetzen kluge Köpfe und...

- bringen Studierende und Young Professionals aller Fachrichtungen in Kontakt.
- bieten Unternehmen die Möglichkeit, sich als Arbeitgeber zu präsentieren.
- suchen engagierte Mentor\*innen für unsere Gründungsteams.
- informieren Sie über praxisrelevante Forschungsthemen und stellen auf Wunsch Kontakt zu Forschenden her.
- bieten die Gelegenheit, sich bei unseren Veranstaltungen mit Wissenschaftler\*innen zu vernetzen.



**Kontakt gewünscht? Bitte sprechen Sie uns an. Auf der PRAXISBÖRSE oder**

**Georg-August-Universität Göttingen  
Abteilung Forschung und Transfer  
Innovation und Transfer**

Dr. Feodora Lenz  
Von-Siebold-Straße 4, 37075 Göttingen  
Tel.: + 49 551 39-25161

E-Mail: [transfer@uni-goettingen.de](mailto:transfer@uni-goettingen.de)  
[www.uni-goettingen.de/transfer](http://www.uni-goettingen.de/transfer)

[stellenwerk.de/goettingen](https://stellenwerk.de/goettingen)

# klick, klick, JOB!



Das offizielle Jobportal  
deiner Hochschule



## Schnelle Suche ohne Login

Bei uns kannst du blitzschnell die Lage checken:  
Kein Login, keine Dateneingabe, kein Stress



## Dein Weg, deine Flexibilität

Filter setzen und Jobs entdecken, die wirklich  
zu dir passen – finanziell, räumlich und kulturell



## Seriös, geprüft & fair

Nach Wertesystem regulierte und händisch frei-  
gegebene Anzeigen inkl. Jobs an deiner Hochschule