

# PRAXISBÖRSE

Die Job- und **Karrieremesse** der Universität Göttingen  
The Job and **Career Fair** of the University of Göttingen



**9. Juni // Nordcampus**

Foyer der Physik  
11:00 – 16:00 Uhr

**Rahmenprogramm**  
9. Juni // Nordcampus  
10. Juni // ZHG



**10. Juni // Zentralcampus**

Zentrales Hörsaalgebäude  
11:00 – 16:00 Uhr

**Messekatalog // Fair catalogue 2026**

# 9. Juni // Nordcampus // Foyer der Physik

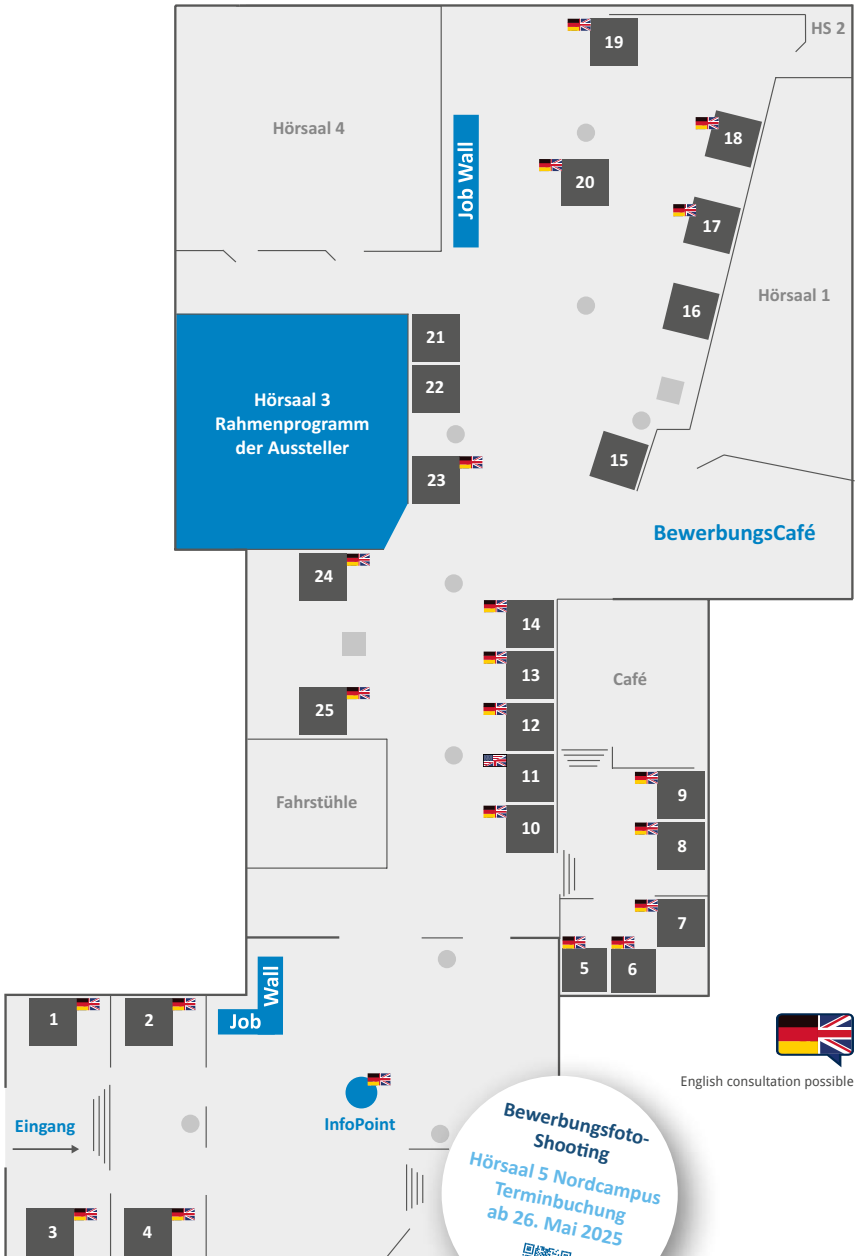

# 10. Juni // Zentralcampus // Zentrales Hörsaalgebäude



## SPONSOREN UND INFORMATIONEN

Die PraxisBörse wird unterstützt von:

ABS Team 

SARTORIUS

 d-fine

**Deloitte.**  
Together makes progress

Hannover Re

 QUATTEK & PARTNER  
Steuerberatungsgesellschaft

  
Mein Drogeriemarkt

SCHULMANN  
Makes Sure

### Hinweis

Während der Karrieremesse werden Fotoaufnahmen gemacht. Diese können für Print- und Webveröffentlichungen der Universität sowie der ausstellenden Unternehmen verwendet werden. Wenn Sie fotografiert wurden und mit einer Veröffentlichung nicht einverstanden sind, informieren Sie bitte umgehend den Fotografen.

### Notice

*Photographs will be taken during our career fair. These may be used for print and web publications of the university as well as the exhibiting companies. If you have been photographed and do not agree with a possible publication, please inform the photographer directly.*

**Information:** Die Begriffe „Aussteller“, „Sponsor“ und „Arbeitgeber“ werden von uns als Fachbegriffe (im Neutrum) verwendet und nicht als persönliche Anrede. Deswegen werden sie innerhalb der PraxisBörse nicht gegendert.

Der Gemeinschaftsstand  
„Wirtschaft Südniedersachsen“  
wird unterstützt von:

 GWG

 IHK  
Industrie- und Handelskammer  
Hannover

 WRGN  
Wirtschaftsregion  
Göttingen Nordost-Grafschaft

## INHALT // CONTENT

- 06 Übersicht Veranstaltungen
- 08 Tipps & Tricks
- 10 Transfer & Startup Hub
- 12 Angebote Transfer & Startup Hub
- 18 ALUMNI 4 STUDENTS
- 20 Career Service
- 22 Veranstaltungen Career Service
- 25 Beratungsangebot der Agentur für Arbeit
- 26 Vorprogramm und Angebote der Fakultäten
- 36 Teilnehmende Fakultäten
- 38 Zentrale Uniangebote und Studentische Initiativen
- 44 Göttingen Campus Postdoc Network

- 45 Vortragsprogramm Nordcampus**
- 46 Vortragsprogramm Zentralcampus**
- 49 QuickFinder**
- 51 Aussteller von A – Z**
- 157 Aussteller der regionalen Wirtschaft**

- 164 Die perfekte Bewerbungsmappe
- 167 Notizen
- 170 Impressum

- 06 Overview events*
- 08 Tips & Tricks*
- 10 Transfer & Startup Hub*
- 12 Offers of the Transfer & Startup Hub*
- 18 ALUMNI 4 STUDENTS*
- 20 Career Service*
- 22 Events Career Service*
- 25 Advisory service of the employment agency*
- 26 Pre-programme and offers of the faculties*
- 36 Participating faculties*
- 38 Central offers of the University and Student Initiatives*
- 44 Göttingen Campus Postdoc Network*

- 45 Online lecture programme*
- 46 Presence lecture programme*
- 49 QuickFinder*
- 51 Exhibitors from A – Z*
- 157 Exhibitors from the regional economy*

- 164 Job applications in English*
- 167 Notes*
- 170 Imprint*



## GRUSSWORT // GREETINGS



Herzlich Willkommen auf der **PRAXISBÖRSE** 2026, der Job- und Karrieremesse der Universität Göttingen!

Bereits während des Studiums lohnt es sich, einen Blick auf mögliche Berufsfelder zu werfen und die vielfältigen Chancen der heutigen Arbeitswelt kennenzulernen. Gerade vor dem Hintergrund einer derzeit herausfordernden wirtschaftlichen Lage ist es für Studierende und Absolvent\*innen sinnvoll, sich frühzeitig mit beruflichen Perspektiven auseinanderzusetzen und Orientierung für den eigenen Karriereweg zu gewinnen.

Unabhängig davon, ob Sie bereits konkrete Vorstellungen haben oder sich zunächst informieren möchten: Nutzen Sie die Gelegenheit, mit den Vertreter\*innen der ausstellenden Unternehmen ins Gespräch zu kommen und potenzielle Arbeitgeber persönlich kennenzulernen. Der direkte Austausch bietet sowohl für Nachwuchskräfte

*Welcome to the **PRAXISBÖRSE** 2026, the job and career fair of the University of Göttingen!*

*While you're still studying, it's worth finding out about your possible career fields and getting to know the diverse opportunities in today's working world. Especially in the context of the current challenging economic situation, it is important for students and graduates to engage early on with their professional prospects and to gain orientation for their future careers.*

*Whether you already have a clear idea of your next steps or are simply looking to explore your options, the PraxisBörse offers an excellent opportunity to meet exhibitors in person and engage in direct conversation with potential employers. This personal exchange creates added value for both young professionals and companies alike.*

## GRUSSWORT // GREETINGS

als auch für Aussteller einen besonderen Mehrwert.

Die PraxisBörse eröffnet vielfältige Möglichkeiten – von Praktika und Werkstudierendentätigkeiten bis hin zu Einstiegspositionen nach dem Studium. Auch für praxisorientierte Abschlussarbeiten stehen zahlreiche Unternehmen als Kooperationspartner zur Verfügung.

Die Aussteller stammen aus unterschiedlichen Branchen und Wirtschaftsbereichen und ermöglichen es Ihnen, sich fachübergreifend zu informieren und gezielt Unternehmen anzusprechen, die zu Ihren Interessen und Kompetenzen passen. Nutzen Sie die Chance, frühzeitig Kontakte zu knüpfen und Ihr persönliches Karrierenetzwerk aufzubauen.

Mein Dank gilt den Sponsoren für ihre Unterstützung sowie dem Organisationsteam der PraxisBörse und den beteiligten universitären Einrichtungen für die professionelle Durchführung dieser Veranstaltung. Allen Teilnehmer\*innen wünsche ich interessante Einblicke, anregende Gespräche und viel Erfolg für ihren weiteren beruflichen Weg.

*The PraxisBörse presents a broad spectrum of opportunities, ranging from internships and student assistant positions to entry-level roles after graduation. Many companies also offer cooperation opportunities for practice-oriented theses.*

*The exhibitors represent a wide variety of industries and economic sectors, allowing participants to explore options beyond their own field of study and to approach companies that match their individual interests and competencies. You can take this opportunity to establish early contacts and build your personal career network.*

*I would like to thank our sponsors for their support, as well as the PraxisBörse team and the participating university institutions for their professional organization and commitment.*

*I wish all participants insightful impressions, inspiring conversations, and every success for their future professional paths.*



A handwritten signature in blue ink, appearing to read 'Bernhard Brümmer'.

Prof. Dr. Bernhard Brümmer  
Vizepräsident für Forschung und Nachhaltigkeit  
der Georg-August-Universität Göttingen

*Vice-President for Research and Sustainability  
of the University of Göttingen*

## VORWORT // FOREWORD



Herzlich willkommen auf der PraxisBörse 2026!

Liebe Studierende, Promovierende, Alumni und Postdocs, liebe Aussteller,

wir freuen uns sehr, Sie heute bei der PraxisBörse 2026 begrüßen zu dürfen! Auch in diesem Jahr stehen Ihnen über 65 Unternehmen aus vielfältigsten Branchen für einen ungezwungenen Austausch über attraktive Einstiegs- und Karrierechancen zur Verfügung.

Egal wo Sie stehen: Ob Sie kurz vor dem Berufseinstieg sind oder bereits während des Studiums Perspektiven suchen – auf der PraxisBörse finden Sie maßgeschneiderte Angebote! Nutzen Sie die Chance, sich über Praktika, Werkstudententätig-

*Welcome to PraxisBörse 2026!*

*Dear students, doctoral candidates, alumni and postdocs, dear representatives of the exhibiting companies,*

*We are delighted to welcome you to PraxisBörse 2026! Once again more than 65 companies from a wide range of industries will be available for informal discussions about attractive entry-level and career opportunities.*

*No matter where you are in your career: whether you are about to start your career or are already looking for opportunities while you are still studying, you will find tailor-made offers at the PraxisBörse! Take advantage of this opportunity to find out about*

## VORWORT // FOREWORD

keiten oder praxisnahe Abschlussarbeiten zu informieren und so frühzeitig den Grundstein für Ihre erfolgreiche Karriere zu legen.

Stellen Sie sich persönlich vor, knüpfen Sie wertvolle Kontakte und hinterlassen Sie bei potenziellen Arbeitgebern einen bleibend positiven Eindruck. Unser umfangreiches Vorprogramm unterstützt Sie optimal bei der Vorbereitung auf Gespräche. Zusätzlich beraten Sie Fakultäten und universitäre Einrichtungen zu Bewerbungen, Kompetenzen und Berufsorientierung.

Erkunden Sie Ihre Möglichkeiten – Wir wünschen Ihnen inspirierende Begegnungen und viel Erfolg!

Ihr Team der **PRAXISBÖRSE**

*internships, working student positions or practical theses and lay the foundation for your successful career early on.*

*Make a personal introduction, establish valuable contacts and leave a lasting positive impression on potential employers. Our comprehensive preliminary program provides optimal support in preparing for interviews. In addition, faculties and university institutions will advise you on applications, skills and career orientation.*

*Explore your options – we wish you inspiring encounters and every success!*

Your **PRAXISBÖRSE** team



Kerstin Nies

Claudia Kohrell

## ÜBERSICHT VERANSTALTUNGEN // OVERVIEW EVENTS

Datum	Titel		Seite
05.05.2026	Start(up) your Agri-Career – Innovation und Gründung im Agrarbereich		26
06.05.2026 + weitere Termine	Sozialwissenschaftliche Fakultät – Vortragsreihe Berufsperspektiven und Bewerbungsmappencheck		35
19.05.2026	Vom Nachdenken zum Entscheiden: Werkzeuge für berufliche Klarheit		22
27.05.2026	Rechtlich gewappnet für den Berufseinstieg / Alumni 4 Students		18
28.05.2026	Gründungswettbewerb LIFT-OFF		13
28.05.2026	Mein Weg ins Auslandspraktikum		22
28.05.2026	Employment Contracts and Salary Rules in Germany		22
29.05.2026	“How to PraxisBörse“ – Mini-Workshop für Studierende und Promovierende der Chemie		27
01.06.2026	Is your CV ready for PraxisBörse? – Coffee Break for Students and PhDs of the Faculty of Chemistry		27
02.06.2026	Fit für den Berufseinstieg: Skills, mit denen Sie im Bewerbungsgespräch punkten / Alumni 4 Students		18
04.06.2026	TOP Karrierechancen – vielfältige Wege nach dem Studium / Alumni 4 Students		19
04.06.2026	From Hello to Hired: Essential Skills for Career Events		22
08.06.2026	Berufenachmittag Mathematik / <i>Mathematics Career Day – Alumni talks</i>		28/29
08.06.2026	Bewerbungsmappencheck für Studierende der Physik / Application portfolio check for physics students		31
08.06.2026	Berufenachmittag Physik / Career afternoon physics		32/33
09.06. + 10.06.2026	Was unser Verein für Sie im Studium und darüber hinaus bietet / Alumni 4 Students		19

## ÜBERSICHT VERANSTALTUNGEN // OVERVIEW EVENTS

Datum	Titel	Seite
09.06. + 10.06.2026	Going Abroad – Planung und Förderung von Auslandspraktika	23
09.06. + 10.06.2026	My Job, my Match - gute berufliche Entscheidungen treffen 	23
09.06. + 10.06.2026	Working in Germany: Erfolgsfaktoren für Praktika und Berufseinstieg 	23
09.06. + 10.06.2026	From A to Z - understanding the German job market 	23
09.06. + 10.06.2026	Karriere bei der EU: Dein Weg in die Europäischen Institutionen 	23
09.06. + 10.06.2026	Feeling lost? Impulse für die Entwicklung deines positiven Mindsets 	23
09.06.2026	Vortragsprogramm // Nordcampus // Hörsaal 3 d'fine SARTORIUS SCHUMANN	45
09.06.2026	PRAXISBÖRSE // Nordcampus // 11 - 16 Uhr	
10.06.2026	PRAXISBÖRSE // Zentralcampus // 11 - 16 Uhr	
10.06.2026	Vortragsprogramm // Zentralcampus // Hörsaal 006  Hannover Re  QUATTEK & PARTNER Steuerberatungsgesellschaft	46
10.06.2026	Vortragsprogramm // Zentralcampus // Hörsaal 005 Deloitte.  ROSSMANN Main Zingstermarkt	47
10.06.2026 + weitere Termine	Startup AFTER-WORK 	14
11.06.2026	Campus2Career – Alumnitalk mit dem Chapter der Geistes- und Kulturwissenschaften 	30
19.06.2026	Company excursion to Smurfit Westrock Herzberg Solid Board GmbH 	22
24.06. bis 16.07.2026	Diverse Veranstaltungen / Career Service der Uni Göttingen 	22

## TIPPS &amp; TRICKS // TIPS &amp; TRICKS



## In drei Schritten zum Bewerbungserfolg

## Vor der PraxisBörse

**Informieren:** Auf [www.uni-goettingen.de/praxisboerse](http://www.uni-goettingen.de/praxisboerse) finden Sie alle Informationen zu Workshops, Vorträgen und Ausstellern. Auch eine Recherche zu Unternehmen, Ansprechpersonen und offenen Stellen hilft bei der späteren Orientierung auf der PraxisBörse.

**Vorbereiten:** Machen Sie sich kundig über die Aussteller. Welches Unternehmen könnte ein potenzieller Arbeitgeber sein? Richten Sie Ihre Bewerbungsunterlagen darauf aus und halten Sie Lebenslauf inklusive eigener Kontaktdaten, Zeugnisse und/oder Visitenkarten bereit.

**Positionieren:** Es gibt keinen „Dresscode“ auf der PraxisBörse. Falls Sie in der Bewerbungsphase sind, seien Sie sich bewusst, dass Ihr Auftreten Interesse beim Unternehmen wecken kann. Achten Sie daher auf eine angemessene Kleidung.

## Auf der PraxisBörse

**Registrieren:** Seien Sie wachsam und halten Sie Ihre Augen und Ohren offen, auch wenn Sie noch nicht in der Bewerbungsphase sind. Im Gespräch mit den Firmen können studienbegleitende Praktika in Aussicht gestellt werden oder es kann sich ein Thema für eine praxisbezogene Abschlussarbeit ergeben.

## In three steps to your application success

## Before the PraxisBörse

**Informing:** On the pages of the PraxisBörse are all information about workshops, talks and persons to contact available. An additional research about the companies, their contact persons and searched positions are helpful for your orientation at the fair.

**Preparing:** Which company could be your next employer? Address your application documents to them and hold all documents ready.

**Positioning:** There is no dresscode on the PraxisBörse but have in mind that your appearance can catch the attention of our companies.



## At the PraxisBörse

**Recognizing:** Stay alerted and keep your ears open, even if you are not looking for a job. In conversations with our companies they could present you the prospect of an internship or a topic for your graduation work.

## TIPPS &amp; TRICKS // TIPS &amp; TRICKS



**Kommunizieren:** Sprechen Sie potenzielle Arbeitgeber offen an und scheuen Sie nicht den Erstkontakt. Unternehmensvertreter\*innen reagieren positiv auf konkrete Anfragen und notieren sich gern Ihre Kontaktdaten.

**Orientieren:** An beiden Messetagen können Sie sich an einer großen Jobwall über konkret zu besetzende Stellen informieren. Diese Stellenangebote finden Sie vorab bereits auf unserer Homepage [www.uni-goettingen.de/praxisboerse](http://www.uni-goettingen.de/praxisboerse)

### Nach der PraxisBörse

**Nachfragen:** Bleiben Sie in Kontakt mit den Firmen. Ist Ihr Gespräch positiv verlaufen, kontaktieren Sie Ihre\*n Gesprächspartner\*in von der PraxisBörse. Diese\*r wird sich gern an Sie erinnern und damit nutzen Sie einen Vorteil gegenüber Mitbewerber\*innen.

**Nacharbeiten:** Sind Sie unsicher, welche die nächsten Schritte sind? Treten Sie in Kontakt mit dem Career Service. Die Kolleg\*innen dort helfen Ihnen gern beim Erstellen Ihres Persönlichkeitsprofils, einer individuellen Routenplanung und/oder mit einem Bewerbungsmappencheck weiter.

**Nachbereiten:** Nutzen Sie Ihre Erfahrungen von der PraxisBörse für die Berufsorientierung. Die Gespräche mit Ausstellern, die Informationen über Unternehmen und deren Bewerbungsprozedere helfen bei Ihren zukünftigen Bewerbungen und Gesprächen!

**Communicating:** Talk to potential employer and don't avoid the first contact. They appreciate concrete inquiries and gladly note your contact details.

**Orientating:** You can inform yourself on both fair days about open job postings. Those postings are available on our exhibitor portal beforehand [www.uni-goettingen.de/praxisboerse](http://www.uni-goettingen.de/praxisboerse)

### After the PraxisBörse

**Asking:** Stay in touch with interesting exhibitors. If you had a nice conversation, feel free to contact them after the fair. They will gladly remember you.

**Working over:** You are indecisive about the next steps? Get in touch with our Career Service, they can help you with the creation of a personality Profile, an individual route-strategy or a check of your application documents.

**Following up:** Use your experience from the PraxisBörse for your future orientation. All conversations with exhibitors and all information about employer and their application process will help you in future applications and conversations!

## TRANSFER &amp; STARTUP HUB



Stand 20  
Nordcampus  
Stand 41  
Zentralcampus

## Von der Idee bis zur Gründung

Wir begleiten transfer- und gründungsinteressierte Studierende, Mitarbeitende und Forschende der Göttinger Hochschulen und Forschungseinrichtungen bei ihren Vorhaben! Unsere Unterstützung umfasst nicht nur Beratungen, sondern erstreckt sich auch auf die Suche nach passenden Fördermitteln, Netzwerk- und Kooperationspartnern sowie allen weiteren Fragen rund um den Transfer: Mit vielfältigen Veranstaltungen und praxisorientierten Workshops im Bereich Transfer und Gründung vermitteln wir wertvolles Wissen. Darüber hinaus unterstützen wir euch bei der Vernetzung untereinander sowie zu Mentor\*innen oder bei der Vermittlung von Räumlichkeiten.

### Service-Angebot

- Persönliche Beratung
- Unterstützung bei der Fördermittelakquise
- Veranstaltungen, Workshops und Vorträge zu gründungs- und transferrelevanten Themen
- Vermittlung von Räumlichkeiten
- Gründungswettbewerb LIFT-OFF
- Unterstützung beim Team-Building
- Vernetzung zwischen Gründenden, Mentor\*innen und Partner\*innen aus der Wirtschaft
- Vermittlung von Jobs, Abschlussarbeiten und Praktika bei regionalen Startups



Abteilung Forschung und Transfer | Transfer & Startup Hub  
Geismar Landstraße 11, 37083 Göttingen

E-Mail: [transfer@uni-goettingen.de](mailto:transfer@uni-goettingen.de)  
[www.uni-goettingen.de/transfer](http://www.uni-goettingen.de/transfer)

LinkedIn: @Transfer & Startup Hub Universität Göttingen  
Instagram: @tsh\_unigoe

## TRANSFER & STARTUP HUB



Stand 20  
North Campus  
Stand 41  
Central Campus

### *From idea to business formation*

We support students, employees and researchers from Göttingen's universities and research institutions who are interested in transfer and startups with their projects! Our support not only includes consulting, but also extends to the search for suitable funding, network and cooperation partners, as well as all other questions relating to transfer: We impart valuable knowledge through a variety of events and practice-oriented workshops in the areas of transfer and startups. In addition, we support you in networking with each other, with mentors, as well as in finding workspaces.

### *Our services*

- *Personal consultation*
- *Support when acquiring funding*
- *Events, workshops and lectures concerning topics relevant to transfer and entrepreneurship*
- *Provision of workspaces*
- *Startup competition LIFT-OFF*
- *Help on team-building*
- *Networking between founders, mentors and partners from the business world*
- *Job placements, theses and internships at regional startups*



*Research and Transfer Services | Transfer & Startup Hub  
Geismar Landstraße 11, 37083 Göttingen*

*Email: [transfer@uni-goettingen.de](mailto:transfer@uni-goettingen.de)  
[www.uni-goettingen.de/transfer](http://www.uni-goettingen.de/transfer)*

*LinkedIn: @Transfer & Startup  
Hub Universität Göttingen  
Instagram: @tsh\_unigoe*

## TRANSFER &amp; STARTUP HUB



### Eigenes Startup statt Anstellung

Mit der eigenen zündenden Idee ein eigenes Startup gründen? Na klar! Wir stellen dir gern Starthilfen vor, die Bund und Land anbieten, um die ersten Hürden leichter zu nehmen.

Wichtig: Diese Förderungen sind nur möglich, wenn die Gründung noch nicht erfolgt ist. Komm daher möglichst frühzeitig zu uns.

### Startup instead of job-search

*Found your own startup with an awesome idea? Of course! We introduce you to funding possibilities that the federal and state governments offer to help you overcome the first hurdles more easily.*

*Please note: You are only eligible for these funding possibilities before you formally found your business. So please come to us as early as possible.*

### EXIST-Gründungsstipendium

Innovative, technologieorientierte Gründungsvorhaben mit Teams von bis zu drei Gründer\*innen können diese Förderung vom Bund erhalten. Sie beinhaltet ein Stipendium für zwölf Monate in Höhe von 2.500 €/Monat für Gründer\*innen mit Hochschulabschluss und 1.000 €/Monat für Studierende. Auch Coaching und Sachkosten werden gefördert, und es werden Räumlichkeiten durch die Hochschule zur Verfügung gestellt.

### NBank-Gründungsstipendium

Existenzgründungen von Teams aus Niedersachsen mit innovativen, digitalen oder wissensorientierten Unternehmensideen können durch die NBank gefördert werden. Niedersächsische Gründer\*innen mit Hochschulabschluss erhalten bis zu zehn Monate ein Stipendium von 2.200 €/Monat, Studierende von 1.100 €/Monat.

### Haben wir dein Interesse geweckt?

Prima, kontaktiere uns und wir machen einen Beratungstermin aus.



### Are you interested?

*Great, please contact us so that we can arrange a consultation meeting.*



# GRÜNDUNGSWETTBEWERB LIFT-OFF 2026

Wir laden herzlich zur öffentlichen Preisverleihung  
mit Pitch der Finalteams ein.



28.05.2026 | 17:30 – 20 UHR | ALTE MENSA

Wir bitten um eine verbindliche Anmeldung



**Haben Sie Interesse, junge Gründer\*innen zu unterstützen und  
bei innovativen Projekten mitzuwirken, dann melden Sie sich  
unter [gruendung@uni-goettingen.de](mailto:gruendung@uni-goettingen.de).**



## TRANSFER &amp; STARTUP HUB

## Persönliche Gründungsberatung

Vereinbare ein individuelles Beratungsgespräch mit uns, damit wir uns ein Bild davon machen können, was du für deinen Start benötigst.



## Personal consultation meeting

*Book a personalised appointment with us so that we can get a picture of what you need at the beginning.*



## Startup AFTER-WORK

STARTUP  
SPACE

INNOVATION & GRÜNDUNG  
GÖTTINGEN



Du bist ein **Startup** oder auf dem Weg dahin, eins zu werden?

Du suchst **Kontakte in die Szene** und **Austausch** auf Augenhöhe? Dann schau gerne beim nächsten **Startup-After-Work** vorbei!

Kontakt: [stefanie.pinkert@gwg-online.de](mailto:stefanie.pinkert@gwg-online.de)

→ 10.06.26

→ 26.08.26

→ 07.10.26

→ 09.12.26

18 bis 20 Uhr

## Das Abenteuer wartet – Operation: Risky Business!

Leonie Schäfers Gründerpreis wurde gestohlen und sie muss ihn in 24 Stunden wiederfinden. Entlarve den Dieb in einem interaktiven Krimi-Abenteuer und sichere Leonie die dringend benötigte Finanzierung für ihr Startup.

- Spielzeit ca. 2 Stunden
- Ideal für Gruppen bis zu 80 Personen
- Exklusive Studierendenrabatte



**Jetzt buchen & das Abenteuer starten!**

Entwickelt von Breakout Göttingen in Kooperation mit dem Transfer & Startup Hub



## Weitere Veranstaltungen des Transfer & Startup Hub

LinkedIn: [@Transfer & Startup Hub Universität Göttingen](#)

Instagram: [@tsh\\_unigoe](#)

und auf der Seite: [www.uni-goettingen.de/transfer](http://www.uni-goettingen.de/transfer)



## TRANSFER &amp; STARTUP HUB



## Gründen als Karriereoption

Stand 20 <sup>Nord</sup> | Stand 41 <sup>ZHG</sup>

Du willst mehr über das Thema Innovation und Entrepreneurship erfahren? Du interessierst dich für eine Selbstständigkeit oder hast vor, demnächst ein Startup zu gründen? Oder suchst du ein Teammitglied für dein Gründungsprojekt? Egal in welcher Phase du dich befindest: Der Transfer & Startup Hub ist die zentrale Anlaufstelle an der Universität.

Wir helfen dir gerne auch bei der Ideenfindung und -konkretisierung oder erarbeiten mit dir weitere Schritte, die dir die Grundlage geben, dich für oder gegen eine Selbstständigkeit zu entscheiden. Kontaktiere uns deshalb gerne schon am Anfang deiner Gründungsidee.

Für alle Gründungsinteressierten und Gründer\*innen des Göttingen Campus bieten wir verschiedene Unterstützungsleistungen an (siehe S. 10). An unserem Stand hast du die Möglichkeit, mit uns ins Gespräch zu kommen. Unser Team steht dir für Fragen gerne zur Verfügung.

Ein Feedback zur ersten Idee oder auch einzelne Kurzberatungen am Stand sind möglich. Ein detailliertes Beratungsgespräch mit dem Team vom Transfer & Startup Hub Universität Göttingen kannst du hier vereinbaren:

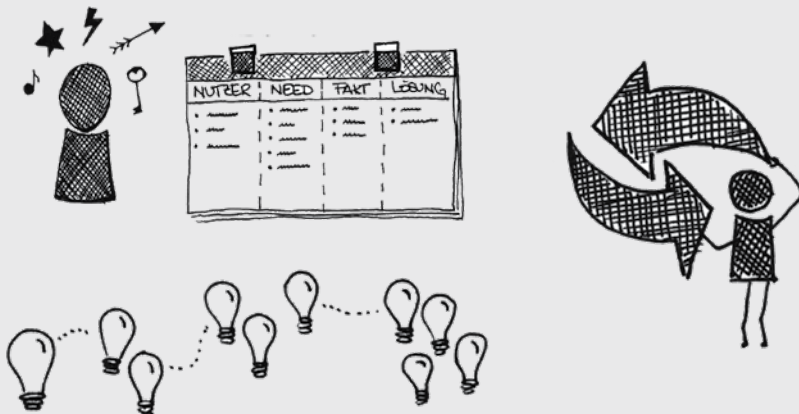

## TRANSFER &amp; STARTUP HUB



## Career option: Starting your own business

**Stand 20** North Campus | **Stand 41** Central Campus

*You want to know more about innovation and entrepreneurship? Are you interested in self-employment? Are you about to launch your own startup soon? Or are you looking for team members for your startup project?*

*No matter what phase you are in: The Transfer & Startup Hub is the central point of contact at the University.*

*We are happy to help you with finding and refining ideas. Moreover, we can work out further steps with you that provide you with a basis for the decision for or against self-employment. Please contact us as soon as you start thinking about this decision.*

*We offer a variety of support services for all prospective founders and startups from the Göttingen Campus (see page 11). Come to our exhibition stand and get in contact with us. Our Team will be happy to answer your questions.*

*Feedback on initial ideas or brief consultations at the booth are possible. A detailed consultation with the team of the Transfer & Startup Hub University of Göttingen can be arranged here:*

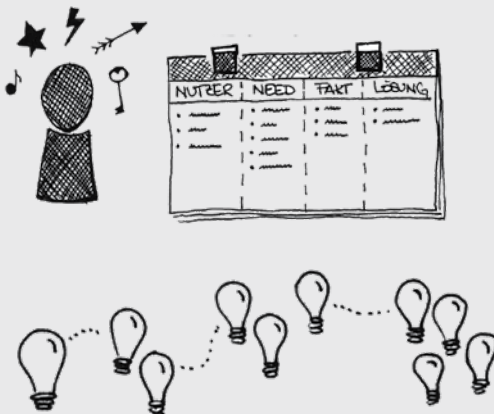

## ALUMNI 4 STUDENTS



## Veranstaltungen zur Vorbereitung auf die PraxisBörse

Für die meisten Studierenden ist der Einstieg ins Berufsleben ein Sprung ins kalte Wasser. Damit Sie bestens vorbereitet sind, geben Ihnen ehemalige Studierende der Universität Göttingen in der Reihe alumni4students Anregungen rund um die Themen Berufsorientierung, Bewerbung und Networking.



Stand 8  
Nordcampus  
Stand 4  
Zentralcampus

## *Get ready for the job and career fair PraxisBörse with us!*

*For most students, starting their professional life is a leap into cold water. In order for you to be well prepared, former students of the University of Göttingen reveal their tips and tricks on topics like career orientation, application and networking. Join the event series alumni4students and get advice from Alumni – we'll kick-start your career!*

26. Mai 2026 // 18 Uhr // ZHG 004 // Mona Lachmann und Kira Marie Henne

### Rechtlich gewappnet für den Berufseinstieg

Der Übergang vom Studium in das erste Arbeitsverhältnis bringt oft einige Herausforderungen mit sich. Welche Rechte habe ich als Arbeitnehmer oder Arbeitnehmerin? Ist die Klausel in meinem Arbeitsvertrag rechtmäßig? Was gilt es zu beachten? Die Göttinger Alumnae Mona Lachmann und Kira Marie Henne beantworten diese und weitere Fragen, sodass Sie bestens informiert und mit dem nötigen rechtlichen Wissen in den Berufsalltag starten können.

Die Rechtsanwältinnen **Mona Lachmann** und **Kira Marie Henne** studierten Rechtswissenschaften an der Juristischen Fakultät der Uni Göttingen. Beide arbeiten in der Kanzlei sjs Rechtsanwälte und sind im Schwerpunkt Arbeitsrecht tätig.

2. Juni 2026 // 18 Uhr // ZHG 004 // Ann-Kathrin Sudholz

### Fit für den Berufseinstieg: Skills, mit denen Sie im Bewerbungsgespräch punkten

Sobald das Studium abgeschlossen ist, beginnt die entscheidende Phase des Berufseinstiegs: die Bewerbung. Doch welche fachlichen, sozialen und digitalen Kompetenzen sind entscheidend, damit eine Bewerbung bei Führungskräften positiv auffällt? Und wie lassen sich diese Stärken im Bewerbungsgespräch überzeugend vermitteln? Wie geht man souverän mit Rückfragen um? Antworten auf diese und weitere Fragen gibt **Ann-Katrin Sudholz** – Führungskraft, Projektkoordinatorin bei Excelitas Technologies, Mentorin im „Women in Leadership-Mentoringprogramm“ und Wirtschaftspsychologin. Mit ihrer Expertise gibt sie wertvolle Tipps, wie Studierende und Nachwuchskräfte ihre individuellen Stärken gezielt herausarbeiten und wirkungsvoll präsentieren können.

## ALUMNI 4 STUDENTS

4. Juni 2026 // 18 Uhr // ZHG 004 // TOP Arbeitgeber Südniedersachsen & SüdniedersachsenStiftung

### TOP Karrierechancen - vielfältige Wege nach dem Studium

Nicht jedes Studium führt zwangsläufig auf einem geraden Weg ins Berufsleben. Doch das ist längst kein Hinderungsgrund mehr für einen erfolgreichen Karriereanstieg. Genau diese vielfältigen Karrierewege und verborgenen Chancen stehen im Mittelpunkt dieser Veranstaltung. Denn Arbeitgeber schätzen heute Leidenschaft und den besten Fit fürs Team viel mehr als den 0-8-15-Lebenslauf. TOP Arbeitgeber Südniedersachsen zeigen euch gemeinsam mit der SüdniedersachsenStiftung, welche Einstiegschancen der Quereinstieg bietet und wie man auch über Umwege das richtige Match findet, um beruflich das zu tun, was zu einem passt und glücklich macht.

Mit **Mathias Bahl**, Quereinsteiger und Personalmanager bei der Sparkasse Göttingen.

9./10. Juni 2026 // 11 – 16 Uhr // **Stand 8 Nord** | **Stand 4 ZHG** // Alumni-Team

### An unserem Stand: Was unser Verein für Sie im Studium und darüber hinaus bietet

Egal, ob mitten im Studium oder kurz vor dem Abschluss – früher oder später tauchen Fragen auf: Was kommt danach? Wie erreiche ich meine Ziele? Diese und weitere berufliche wie persönliche Fragen können Sie in unserem Mentoring-Programm klären. An unserem Stand erhalten Sie Einblicke in die Profile einiger unserer über 100 Mentor\*innen.

Sie haben einen grünen Daumen oder möchten einen entwickeln? Dann ist unser Student Garden in der Kieseestraße was für Sie. Oder haben Sie bereits eine Projektidee, wissen aber nicht, wie Sie diese umsetzen sollen? Auch dabei unterstützen wir Sie gerne.

Kommen Sie vorbei! Neben einer Buttonmaschine erwarten Sie bei uns Antworten auf Ihre Fragen rund um unseren Verein.

Alumni Göttingen e.V. ist das Ehemaligen-Netzwerk der Georg-August-Universität. Wir fördern den Austausch zwischen heutigen und ehemaligen Studierenden und die langfristige Beziehung zu unseren Absolventinnen und Absolventen. Sie können sich jederzeit, auch schon während des Studiums, online unter [www.alumni-goettingen.de](http://www.alumni-goettingen.de) registrieren und Teil des Netzwerks werden.

Infos und Anmeldung für alle Veranstaltungen: [www.alumni-goettingen.de/termine/](http://www.alumni-goettingen.de/termine/) [praxisboerse26/](http://praxisboerse26/)

*Alumni Göttingen is the alumni network of The University of Göttingen. We promote the exchange between current and former students and the long-term relationship with our graduates. You can register at any time, even while still a student, register online at [www.alumni-goettingen.de](http://www.alumni-goettingen.de) and become part of the network.*

*Information and registration for all events: [www.alumni-goettingen.de/termine/](http://www.alumni-goettingen.de/termine/) [praxisboerse26/](http://praxisboerse26/)*

## CAREER SERVICE

**Follow**  
Your Career Path!



# Career Service



Profilbildung

Personality Profiling

Orientierung

Guidance

Bewerbungsprozess

Application Training

[www.career.uni-goettingen.de](http://www.career.uni-goettingen.de)

### Career Guidance

Terminierte Beratung sowie offene Sprechstunde  
in der Studienzentrale, Wilhelmsplatz 4

Sprechzeiten und Anmeldung: [www.career.uni-goettingen.de](http://www.career.uni-goettingen.de)

### Berufswegplanung für Studierende und Promovierende

- Kurzberatung zur Potentialanalyse und beruflicher Entscheidungsfindung
- Tipps zur Vorbereitung auf Bewerbungsgespräche
- Überblick über KI-gestützte Personalauswahlverfahren
- Empfehlung von berufsbezogenen Materialien

### Karriereunterstützung für internat. Studierende und Promovierende



- Überblick über berufsvorbereitende Veranstaltungen
- Wege zu potentiellen Arbeitgebenden
- Tipps zum professionellen Netzwerken
- Überblick über Besonderheiten des deutschen Arbeitsmarktes
- Empfehlung von berufsbezogenen Materialien

*These services are also available in English*

## CAREER SERVICE

### Monatliche Gruppenangebote

Information und Anmeldung: [www.career.uni-goettingen.de](http://www.career.uni-goettingen.de)

#### Your Application Journey: How to Apply for Jobs in Germany

- Overview of the job application process in Germany
- Key aspects and formal requirements of application documents, including common errors
- Typical structure and formatting conventions of CVs in the German job market

#### Inside-Out: authentisch Bewerben durch Kompetenzanalyse

- Strukturierte Reflexion von Stärken, Kompetenzen, Interessen und Werten
- Erarbeitung eines klaren Kompetenzprofils als Grundlage für Bewerbungsunterlagen
- Transfer in konkrete Bewerbungsbausteine (CV und Anschreiben)

**Career Service**  
Foyer der Studienzentrale  
Wilhelmsplatz 4, 37073 Göttingen

Tel.: +49 551 39-24642  
[career@uni-goettingen.de](mailto:career@uni-goettingen.de)  
[www.career.uni-goettingen.de](http://www.career.uni-goettingen.de)



[www.career.uni-goettingen.de/goinglobal](http://www.career.uni-goettingen.de/goinglobal)

#### ONLINE PLATFORM FOR INTERNATIONAL JOB OPPORTUNITIES



*Exclusive access for students of Göttingen University*



##### **Career Guides**

- ✓ 42 country-specific career guides
- ✓ Expert information on job hunting and application process



##### **Global Job and Internship Search**

- ✓ Daily updated job and internship listings
- ✓ NGO, non-profit and corporate opportunities worldwide



##### **Employer Directory**

- ✓ Country and industry specific employment resources
- ✓ Searchable by keywords in multiple languages

## VERANSTALTUNGEN CAREER SERVICE

19.05. // 11:00 – 15:00 Uhr // Workshop

**Vom Nachdenken zum Entscheiden:  
Werkzeuge für berufliche Klarheit****Ina Marschall**, Karriereberaterin,  
Career Service, Universität Göttingen

24.06. // 14:00 – 18:00 Uhr // Workshop

**Promotion fertig und nun? -  
Methoden der beruflichen  
Entscheidungsfindung****Ina Marschall**, Karriereberaterin,  
Career Service, Universität Göttingen

28.05. // 16:00 – 17:00 Uhr // Info Session

**Mein Weg ins Auslandspraktikum****Ina Marschall**, Karriereberaterin,  
Career Service, Universität Göttingen**Patricia Missler**, Auslandsstudien-  
beraterin, Göttingen International,  
Universität Göttingen

25.06./09.07. // 16:00 – 19:00 Uhr // Workshop

**Damit das Wasser nicht mehr  
so kalt ist: Berufseinstiegscoaching  
für Masterstudierende****Dr. Susanne Jörns**, Karriereberaterin,  
Career Service, Universität Göttingen

28.05. // 5.00 – 7.00 p.m. // Info Session

**Employment Contracts and Salary  
Rules in Germany**

04.06. // 3.00 - 5.30 p.m. // Workshop

**From Hello to Hired:  
Essential Skills for Career Events****Rebecca Bungert**, Career support for  
intern. students, Career Service,  
Göttingen University

01.07. // 14:00 – 18:00 Uhr // Workshop

**Kompass Zukunft: Finde deinen  
beruflichen Norden****Ina Marschall**, Karriereberaterin,  
Career Service, Universität Göttingen02./16.07. // 16:00 – 19:00 Uhr //  
Gruppenberatung**Nebellandschaft nach dem Bachelor?  
Damit bist du nicht allein!****Dr. Susanne Jörns**, Karriereberaterin,  
Career Service, Universität Göttingen

19.06. // 10.00 a.m. – 2.00 p.m. // Excursion

**Company excursion to Smurfit West-  
rock Herzberg Solid Board GmbH****Rebecca Bungert**, Career support for  
intern. students, Career Service,  
Göttingen University in cooperation  
with the SüdniedersachsenStiftung

14.07. // 16:00 – 17:30 Uhr // Gruppenberatung

**Welches Arbeitsumfeld passt zu mir?  
Wissenschaftsfundierte Persönlichkeits-  
diagnostik als hilfreicher Baustein bei  
meiner beruflichen Orientierung****Dr. Susanne Jörns**, Karriereberaterin,  
Career Service, Universität Göttingen

## MESSEPROGRAMM CAREER SERVICE

Stand 5 Nord  
Stand 26 ZHG

09.06. und 10.06. // 11:00 - 16:00 Uhr

**Going Abroad – Planung und Förderung von Auslandspraktika****Dr. Susanne Jörns**, Karriereberaterin, Career Service, Universität Göttingen**Patricia Missler**, Auslandsstudienberaterin, Göttingen International, Universität Göttingen

09. und 10.06. // 11:00 - 16:00 Uhr

**My Job, my Match – gute berufliche Entscheidungen treffen**

Unser Entscheidungs-Canvas kann Sie dabei unterstützen, herauszufinden, welcher Job zu Ihnen passt.

**Ina Marschall**, Karriereberaterin, Career Service, Universität Göttingen

09.06. und 10.06. // 11:00 - 14:00 Uhr

**Working in Germany: Erfolgsfaktoren für Praktika und Berufseinstieg**

Erfahren Sie, wie Sie Ihren Berufseinstieg in Deutschland optimal vorbereiten und ein berufliches Netzwerk aufbauen.

**Maria Novozhilov**, InDiGU-PLUS, Career Service, Universität Göttingen

09. und 10.06. // 13:00 - 16:00 Uhr

**From A to Z – understanding the German job market**

Was ist ein\*e „Werkstudent\*in“? Worum geht es bei der „Einarbeitung“?

**Rebecca Bungert**, Karriereunterstützung für intern. Studierende, InDiGU-PLUS, Career Service, Universität Göttingen

09.06. und 10.06. // 11:00 - 16:00 Uhr

**Karriere bei der EU: Dein Weg in die Europäischen Institutionen****Lisa-Marie Mooser**, student. EU Careers Botschafterin, Universität Göttingen

09.06. und 10.06. // 11:00 - 16:00 Uhr

**Feeling lost? Impulse für die Entwicklung deines positiven Mindsets****Dr. Susanne Jörns**, Karriereberaterin, Career Service, Universität Göttingen**Mit Weitblick den Berufsweg planen – nutze unsere Angebote**[www.career.uni-goettingen.de](http://www.career.uni-goettingen.de)

# Workbook

Von der Uni  
in den Beruf



**Profil-  
bildung**

**Orientierung**

**Bewerbungs-  
prozess**

## BERATUNGSANGEBOT

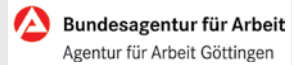
**Übergang Studium – Beruf | Stand 30 ZHG**

Das Hochschulteam der Agentur für Arbeit Göttingen ist auch auf der PRAXISBÖRSE präsent.

- Sie sind kurz vor dem Studienabschluss oder haben Ihr Studium bereits absolviert? Wir unterstützen Sie gerne beim Übergang Studium – Beruf.
- Sie studieren noch und haben Fragen zur Studienplanung? Wir beraten Sie gerne hinsichtlich beruflicher Perspektiven, Voraussetzungen und zielführender Spezialisierungen in Ihrer akademischen Ausbildung.
- Sie möchten eine Rückmeldung bezüglich Ihrer Bewerbungsmappe? Gerne werfen wir einen Blick auf Ihre Unterlagen.

Sie haben außerhalb der Praxisbörse Beratungsbedarf? Unser Büro im Gebäude des Studentenwerks, Platz der Göttinger Sieben 4, gleich links im Eingangsbereich der Zentralmensa, steht Ihnen ohne Termin offen. Unsere Beratungsangebote sind abgestimmt auf die unterschiedlichen Anliegen im Hochschul Umfeld. Wir bieten täglich wechselnde Sprechstundenthemen an: für Studierende in der Umorientierungsphase oder bei Studienausstieg; für Studierende und Absolventen zur Studiengestaltung, zu Perspektiven auf dem Arbeitsmarkt und zum Berufseinstieg.

Die aktuellen Sprechstunden sind zu finden unter:

[www.arbeitsagentur.de/vor-ort/goettingen/hochschulberatung](http://www.arbeitsagentur.de/vor-ort/goettingen/hochschulberatung)

Wer uns eine E-Mail schicken möchte, erreicht uns unter [goettingen.hochschulteam@arbeitsagentur.de](mailto:goettingen.hochschulteam@arbeitsagentur.de).

Infos über unsere  
Traineeprogramme und  
duale Studienangebote am  
Messestand und unter  
[www.arbeitsagentur.de/  
karriere](http://www.arbeitsagentur.de/karriere).



## AGRARWISSENSCHAFTEN



### Start(up) your Agri-Career – Innovation & Gründung im Agrarbereich

Im Vorprogramm der **PRAXISBÖRSE** lädt die Fakultät für Agrarwissenschaften gemeinsam mit dem Transfer & Startup Hub zu einer Veranstaltung rund um Gründung und Innovation im Agrarbereich ein.



#### „Start(up) your Agri-Career – Innovation & Gründung im Agrarbereich“

Erhalte Einblicke in unternehmerische Karrierewege und die Gründungsmöglichkeiten an der Universität Göttingen.

**Dienstag, 05.05.2026, 18:00 Uhr, Hörsaal L01 (Von-Siebold-Str. 4-8)**

Der Transfer & Startup Hub stellt zunächst die Grundlagen des Gründens sowie Unterstützungs- und Förderangebote der Universität vor.

Im Anschluss berichten Gründer\*innen aus der Praxis über:

- den Weg von der Idee zur Gründung,
- die Entwicklung ihres Unternehmens,
- zentrale Learnings und Tipps für angehende Gründer\*innen.

Unsere Gäste sind:

**Sergej Schwab; Gründer „The Proud Farmer“**

**Christoph Ratke; Gründer „AgDoIT GmbH“**

Zeit für Fragen, Austausch und Vernetzung ist eingeplant. Alle Studierende der Agrarwissenschaften sowie Studierende anderer Fakultäten mit Interesse an Gründung und Innovation sind herzlich eingeladen.



Ergreift die Chance, Euch zu vernetzen! Die Referent\*innen freuen sich auf Eure Fragen und einen anregenden Austausch.

**Fakultät für Agrarwissenschaften  
Franziska Pach**

Büsgenweg 5, 37077 Göttingen  
[franziska.pach@uni-goettingen.de](mailto:franziska.pach@uni-goettingen.de)

**Transfer & Startup Hub  
Universität Göttingen**

Frau Annemone Radleff-Schlimme  
Geismar Landstraße 11, 37083 Göttingen

## CHEMIE

**Freitag, 29. Mai 2026, 14:00 – ca. 15:30 Uhr**  
**Seminarraum IIIa (4. Obergeschoss, Institut für Anorganische Chemie)**

### **Mini-Workshop für Studierende und Promovierende der Chemie** **„How to PraxisBörse“**

Wie bereite ich mich auf einen Besuch der PraxisBörse vor? Welche Unterlagen nehme ich mit? Welche Unternehmen passen zu meinen Berufswünschen/Interessen? Zusammen mit einer erfahrenen Recruiting-Kraft aus der Wirtschaft gehen wir diese und weitere Fragen durch, um Euch individuell auf einen erfolgreichen Besuch der PraxisBörse vorzubereiten.

Es unterstützen Euch Dr. Ingo Mey und Isabel Trzeciok  
 (Dekanat der Fakultät für Chemie).

## CHEMISTRY



**Monday, 1 June 2026, 11:30 – 12.30 p.m.**  
**Seminar room IIIa (4. floor, Institute for Inorganic Chemistry)**

### ***Coffee Break / Is your CV ready for PraxisBörse?***

You are unsure about your CV, how to choose the layout, what topics to include or which type to choose?

Bring it to our coffee break and have it checked. Isabel Trzeciok and Dr. Ingo Mey will give you tips and answer your questions about your CV, to help improve your chances of networking at the PraxisBörse.

We are looking forward to your CVs and your questions!

## MATHEMATIK



### Berufsnachmittag Mathematik

Am 8. Juni 2026 lädt das Studienbüro Mathematik alle interessierten Studierenden herzlich zum Berufsinformationsnachmittag ein. Alle Vorträge werden auf Englisch gehalten.

- Was:** Göttinger Mathematik-Alumni im Beruf stellen sich vor  
**Wann:** Montag, der 8. Juni 2026, 14:00 bis 16:30 Uhr (mit Pause)  
**Wo:** Sitzungszimmer des Mathematischen Instituts  
 Bunsenstraße 3-5, 37073 Göttingen  
**Wer:** Lernen Sie unsere Gäste kennen!  
 Die vollständige Liste finden Sie auf unserer Webseite unter:  
[www.uni-goettingen.de/mat-berufe](http://www.uni-goettingen.de/mat-berufe)

An diesem Nachmittag stellen sich vier ehemalige Göttinger Mathematik-studierende vor. Sie erzählen in kurzen Präsentationen

- ▣ von ihrem Werdegang,
- ▣ ihren alltäglichen Aufgaben im Beruf,
- ▣ ihrem Arbeitgeber,
- ▣ und geben Euch die Möglichkeit, Eure Fragen zum Berufseinstieg mit Mathematik zu stellen.



Anschließend könnt Ihr Euch bei Kaffee und Keksen persönlich mit den Vortragenden austauschen.

**Studienbüro Mathematik**  
**Dr. Denise Krempasky**

Bunsenstraße 3-5, Zimmer 110  
 37073 Göttingen

Tel.: +49 551 39-27762

E-Mail: [st@math.uni-goettingen.de](mailto:st@math.uni-goettingen.de)

## MATHS



### Mathematics Career Day

On June 8, 2026, the Study Office Mathematics invites you to the event „Career Day Mathematics“. All talks will be in English.

- What:** Mathematics alumni talk about their current jobs and careers  
**When:** Monday, June 8, 2026, 2:00 p.m. to 4:30 p.m. (including a break)  
**Where:** Sitzungszimmer of the Mathematical Institute  
 Bunsenstraße 3-5, 37073 Göttingen  
**Who:** Meet our guests!  
 Find the full list on our website at:  
[www.uni-goettingen.de/math-careers](http://www.uni-goettingen.de/math-careers)

In their short talks the speakers for example talk about

- ▣ their personal experience regarding their careers,
- ▣ their everyday life in their current jobs,
- ▣ their current employer,
- ▣ and give you the chance to ask questions about starting a career with mathematics.



After the event there will be the opportunity for personal exchange with coffee, tea and cookies.

**Study Office Mathematics**  
**Dr. Denise Krempasky**

Bunsenstraße 3-5, Room 110  
 37073 Göttingen

Phone: +49 551 39-27762  
 Email: [st@math.uni-goettingen.de](mailto:st@math.uni-goettingen.de)

## PHILOSOPHISCHE FAKULTÄT



### Campus2Career – Alumnitalk mit dem Chapter der Geistes- und Kulturwissenschaften

11. Juni 2026, 17:00 Uhr im Digital Creative Space (SUB)

Wie geht es nach dem Studium weiter? Welche Chancen gibt es?  
Wo sind genau Ihre Qualifikationen gefragt?

Bei Campus2Career erhalten Sie aus erster Hand spannende Antworten: Ehemalige Studierende aus ganz unterschiedlichen Branchen geben in kompakten Kurzvorträgen authentische Einblicke in ihren persönlichen Werdegang, ihren Berufsalltag und die Fähigkeiten, die heute in ihren Berufsfeldern zählen.

Anschließend können Sie den Alumni im kleinen Kreis Fragen stellen und Kontakte knüpfen. Ob Sie Orientierung suchen, neue Perspektiven entdecken oder konkrete Tipps für Ihren Karriereweg brauchen – hier trifft Inspiration auf Realität und ein echtes Netzwerk.

Lernen Sie Alumni kennen. Gewinnen Sie einen realistischen Blick auf Ihre Zukunft – unkompliziert, persönlich und auf Augenhöhe. Es gibt mehr Möglichkeiten, als Sie denken!

**Weitere Informationen und Anmeldung über den QR-Code!**



Anschließend wird es Gelegenheit geben, sich mit den Vortragenden zu vernetzen.

#### Kontakt für Rückfragen:

**Eva Wolff**

E-Mail: [Eva.Wolff@zvw.uni-goettingen.de](mailto:Eva.Wolff@zvw.uni-goettingen.de)

Studien- und Prüfungsberatung  
Studiendekanat der Philosophischen  
Fakultät

## PHYSIK

Montag, 8. Juni 2026, 9:00 bis 12:00 Uhr

### Bewerbungsmappencheck für Studierende der Physik

Bitte melden Sie sich spätestens bis zum 30. Mai unter Zusendung Ihrer zu prüfenden Anlagen (Lebenslauf und/oder Bewerbung, Ausschreibungstext) per E-mail an ([studiendekanat@physik.uni-goettingen.de](mailto:studiendekanat@physik.uni-goettingen.de)).

Studiendekanat der Fakultät für Physik  
**Dr. Yvonne Lips**, Studiendekanatsreferentin

## PHYSICS



Monday, 8 June 2026, 9 a.m. to 12 p.m.

### *Application portfolio check for physics students*

Please register by e-mail ([studiendekanat@physik.uni-goettingen.de](mailto:studiendekanat@physik.uni-goettingen.de)) by 30<sup>th</sup> of May at the latest, sending your attachments to be checked (CV and/or application, text of advertisement).

Office of the Dean of Studies of the Faculty of Physics  
**Dr. Yvonne Lips**, Assistant to the Dean of Studies



## PHYSIK



### Berufsnachmittag Physik

Am 8. Juni 2026 lädt das Studiendekanat Physik alle interessierten Studierenden herzlich zum Berufsinformationsnachmittag ein.

**Was:** Göttinger Physik-Alumni im Beruf stellen sich vor  
**Wann:** Montag, der 8. Juni 2026, 14:00 bis 16:15 Uhr (mit Pause)  
**Wo:** HS 5 E.00.109, Fakultät für Physik, Friedrich-Hund Platz 1, 37077 Göttingen

An diesem Nachmittag stellen vier ehemalige Göttinger Physikstudierende ihre Karriere und ihren Arbeitgeber vor und beantworten Fragen zum Berufseinstieg.

**Leonard Heinz**, d-fine GmbH

**Bodo Rekersbrink**, Evotec in Göttingen, Lead Software Developer

**Dr. Carla Ivana Oppo**, European Patent Office in Den Haag, Patent Examiner

**Dr. Christian Zube**, Veeco, Sales Manager



Anschließend könnt Ihr Euch bei Kaffee und Keksen persönlich mit den Vortragenden austauschen.

**Studiendekanat der Fakultät für Physik**  
**Dr. Yvonne Lips**

Friedrich-Hund Platz 1  
37077 Göttingen  
Tel: +49 551 39-26833  
E-Mail: [studiendekanat@physik.uni-goettingen.de](mailto:studiendekanat@physik.uni-goettingen.de)

## PHYSICS



### Career afternoon physics

On 8 June 2026, the Office of the Dean of Studies of the Faculty of Physics cordially invites all interested students to a career information afternoon.

**What:** Meet our alumni and learn about physics careers

**When:** Monday, 8 June 2026, 2:00 p.m. to 4:15 p.m. (with break)

**Where:** HS 5 E.00.109, Faculty of Physics, Friedrich-Hund Platz 1,  
37077 Göttingen, Germany

On this afternoon, four former Göttingen physics students will present their careers, their employer, and give you the opportunity to ask your questions about starting a career with physics.

**Leonard Heinz**, d-fine GmbH

**Bodo Rekersbrink**, Evotec in Göttingen, Lead Software Developer

**Dr. Carla Ivana Oppo**, European Patent Office in Den Haag, Patent Examiner

**Dr. Christian Zube**, Veeco, Sales Manager



After the event there will be the opportunity for personal exchange with coffee, tea and cookies.

**Office of the Dean of Studies  
of the Faculty of Physics  
Dr. Yvonne Lips**

Friedrich-Hund Platz 1  
37077 Göttingen  
Phone: +49 551 39-26833  
Email: [studiendekanat@  
physik.uni-goettingen.de](mailto:studiendekanat@physik.uni-goettingen.de)

# Deine Karriere startet hier:



[stellenwerk.de/goettingen](https://stellenwerk.de/goettingen)

Das offizielle Jobportal der Universität Göttingen.

Ob Minijob, Nebenjob oder Praktikum – finde auch du bei stellenwerk ganz einfach den passenden Job in deiner Nähe.

## Deine Vorteile:

### Jobs für jede Phase deines Studiums

Vom ersten Semester bis zum Abschluss – hier findest du immer den passenden Job.

### Schnelle Suche ohne Login

Einfach und unkompliziert: Jobsuche ohne Registrierung oder Datenfreigabe.

### Seriöse Angebote & Top-Unternehmen

Unser Kundenservice prüft jede Anzeige. So kannst du dich auf seriöse Jobs verlassen – von Start-ups bis zu Großunternehmen.

### Täglich neue Jobs

Entdecke täglich neue Stellen aus deiner Region – vor Ort, hybrid oder im Homeoffice.



## SOZIALWISSENSCHAFTLICHE FAKULTÄT

### Berufsperspektiven für Studierende der Sozialwissenschaftlichen Fakultät

In der Vortragsreihe berichten Ehemalige der Sozialwissenschaftlichen Fakultät von ihrem Weg ins Berufsleben und stellen ihren aktuellen Job vor. Die Reihe richtet sich an alle Studierenden der Sozialwissenschaftlichen Fakultät, ist aber auch für alle anderen Interessierten geöffnet.

Das vollständige Programm ist abrufbar unter:  
[www.sowi.uni-goettingen.de/pub-berufsperspektiven](http://www.sowi.uni-goettingen.de/pub-berufsperspektiven)



### Angebot der Sozialwissenschaftlichen Fakultät

Im Vorfeld der PraxisBörse bieten wir den Studierenden unserer Fakultät einen individuellen Bewerbungsmappen-Check an.

Dazu vereinbaren wir gerne einen individuellen Termin mit Ihnen. Die Anmeldung inkl. Lebenslauf und ggf. Anschreiben erfolgt über:  
[praktikumundberuf@sowi.uni-goettingen.de](mailto:praktikumundberuf@sowi.uni-goettingen.de)

---

Allgemeine Fragen zur Erstellung von Bewerbungsunterlagen, zur Praktikumsuche und zum Berufseinstieg beantworten wir in unserer offenen Sprechstunde. Die Zeiten können eingesehen werden unter  
[www.sowi.uni-goettingen.de/pub](http://www.sowi.uni-goettingen.de/pub)



## TEILNEHMENDE FAKULTÄTEN // Nordcampus



9. Juni 2026, Foyer der Physik  
Gemeinschaftlicher Stand der Fächer für

Stand 10 Nord

### Chemie / Mathematik / Physik

Unser Team von Studienberaterinnen und Studienberatern freut sich darauf, Ihnen am Gemeinschaftsstand unserer Math.-Nat. Fakultäten mögliche Fragen zum Thema Berufseinstieg zu beantworten. Erfahren Sie, welche spannenden Tätigkeitsbereiche und Branchen nach dem Studium auf Sie warten, und versorgen Sie sich mit umfassendem Informationsmaterial zu dem Thema. **Studierende der Physik und Chemie haben zusätzlich die Möglichkeit, ihre Bewerbungsunterlagen direkt am Stand überprüfen zu lassen.**

*Our study advisors are looking forward to answering your questions regarding career perspectives at our joint booth of the math- and natural-sciences faculties. Find out about the exciting job opportunities and industries waiting for you after your studies and provide yourself with comprehensive information material about these. **Students of physics and chemistry can also bring their application documents to be checked directly at the booth.***

## TEILNEHMENDE FAKULTÄTEN // Zentralcampus



10. Juni 2026, Zentrales Hörsaalgebäude (ZHG)

Stand 3 ZHG

### Sozialwissenschaftliche Fakultät

Am Stand erhalten Sie Beratung hinsichtlich sozialwissenschaftlicher Berufsfelder. Wir informieren zudem darüber, wie die Sozialwissenschaftliche Fakultät Sie bei der Berufswahl und der Suche nach Praktikumsplätzen unterstützen kann.





# DEIN TALENT. DEINE FÖRDERUNG.

- Sichere dir ein Jahr lang 300 € monatlich – völlig einkommensunabhängig.
- Zeige, was du kannst: Leistung, soziales Engagement und besondere Lebenslagen zählen.
- Vernetze dich mit Fördernden und Alumni.
- Profitiere von Workshops, Mentoring und Karrierechancen.

[www.uni-goettingen.de/deutschlandstipendium](http://www.uni-goettingen.de/deutschlandstipendium)  
[deutschlandstipendium@zvw.uni-goettingen.de](mailto:deutschlandstipendium@zvw.uni-goettingen.de)



## ZENTRALE UNI-ANGEBOTE

**Stand 7** Nord  
**Stand 27** ZHG

## Göttingen International

Go Abroad Office  
Praktikum im Ausland

Im Auslandspraktikum können Sie praxisorientiert internationale Erfahrungen sammeln, andere Arbeitswelten kennenlernen, Sprachkenntnisse verbessern und Netzwerke knüpfen und dadurch Ihre Chancen auf dem Arbeitsmarkt verbessern. Informieren Sie sich über verschiedene Förder- und Programmöglichkeiten für Auslandspraktika.

Während der PraxisBörse informieren wir Sie gerne über Ihre Möglichkeiten und unser Beratungsangebot.

**Patricia Missler**  
E-Mail: [patricia.missler@zvw.uni-goettingen.de](mailto:patricia.missler@zvw.uni-goettingen.de)  
Tel.: +49 551 39 21344  
[www.uni-goettingen.de/de/312388.html](http://www.uni-goettingen.de/de/312388.html)

**Stand 7** North Campus  
**Stand 27** Central Campus

## Göttingen International

Go Abroad Office  
Internship abroad

*An internship abroad allows you to gain practical international experience, get to know other working environments, improve your language skills and establish networks, thereby improving your chances on the job market. Find out about the various funding and programme options for internships abroad.*

*During the PraxisBörse, we will be happy to inform you about your options and our advisory services.*

**Patricia Missler**  
Email: [patricia.missler@zvw.uni-goettingen.de](mailto:patricia.missler@zvw.uni-goettingen.de)  
Phone: +49 551 39 21344  
[www.uni-goettingen.de/en/312388.html](http://www.uni-goettingen.de/en/312388.html)



## ZENTRALE UNI-ANGEBOTE

**Stand 6** Nord  
**Stand 28** ZHG



## InDiGU

Erweitern Sie Ihr Profil durch die Teilnahme an unseren Programmen, die darauf abzielen, Ihre interkulturellen, kommunikativen und beruflichen Fähigkeiten zu stärken.

InDiGU ermöglicht Ihnen einen Perspektivenwechsel und vielfältige internationale Erfahrungen. InDiGU-PLUS bietet umfangreiche Unterstützung - vom Studienbeginn bis zum Berufseinstieg. Profitieren Sie von interkulturellem Austausch, Workshops zur schriftlichen und mündlichen Kommunikation im Studium und Beruf, interkulturellen Kompetenztrainings sowie Netzwerk- und Informationsveranstaltungen zu Karriereperspektiven. Besuchen Sie uns während der PraxisBörse, stellen Sie Ihre Fragen und erfahren Sie, wie wir Sie dabei unterstützen können, Ihre Ziele zu erreichen.

Während der PraxisBörse besteht die Möglichkeit, Fragen zum Thema interkulturelles Engagement direkt mit dem InDiGU-Team zu klären.

### Patrick Lajoie

E-Mail: [patrick.lajoie@zvw.uni-goettingen.de](mailto:patrick.lajoie@zvw.uni-goettingen.de)  
Tel.: +49 551 39-21340

Termine nach Vereinbarung

[www.uni-goettingen.de/indigu](http://www.uni-goettingen.de/indigu)

**Stand 6** North Campus  
**Stand 28** Central Campus



## InDiGU

*Expand your profile by participating in our programmes, which aim to strengthen your intercultural, communicative and professional skills. InDiGU enables you to change your perspective and gain diverse international experience. InDiGU-PLUS offers comprehensive support - from the beginning of your studies to the start of your career. Benefit from intercultural exchange, workshops on written and oral communication in your studies and career, intercultural skills trainings as well as networking and information events on career prospects. Visit us during the PraxisBörse, ask your questions and find out how we can support you in achieving your goals.*

*During the PraxisBörse there will be the opportunity to clarify questions on the topic of intercultural engagement directly with the InDiGU team.*

### Patrick Lajoie

Email: [patrick.lajoie@zvw.uni-goettingen.de](mailto:patrick.lajoie@zvw.uni-goettingen.de)

Phone: +49 551 39-21340

Appointments by arrangement

[www.uni-goettingen.de/en/indigu](http://www.uni-goettingen.de/en/indigu)

## ZENTRALE UNI-ANGEBOTE

**Stand 12** Nord  
**Stand 5** ZHG



## Zentrale Einrichtung für Sprachen und Schlüsselqualifikationen (ZESS)

Möchten Sie Spanisch lernen, Ihr Englisch verbessern oder Ihre Stärken gezielt für die Berufswelt ausbauen? Ob Japanisch, Excel oder Diversity Management – an der ZESS haben Sie die Chance, Ihre sprachlichen, digitalen und allgemeinen Schlüsselkompetenzen zu erweitern. So sind Sie bestens vorbereitet, um flexibel und souverän auf neue Herausforderungen zu reagieren.

Unser Angebot für Ihre Zukunft:

- Sprachzertifikate für Studium & Beruf – Erlernen Sie eine von acht Fremdsprachen und bereiten Sie sich optimal auf ein Auslandssemester oder internationale Karriereschritte vor.
- Digitale Kompetenzen für das wissenschaftliche Arbeiten – Nutzen Sie Word, Excel und 3D-Design gezielt für Ihre akademischen und beruflichen Projekte.
- Zukunftsrelevante Schlüsselkompetenzen – Stärken Sie Ihre Fähigkeiten in den Bereichen Diversität, Führung, Kommunikation, Medien, Sozialkompetenz sowie Wissens- und Selbstmanagement.

Besuchen Sie uns auf der PraxisBörse, um mehr über unsere Kurse, Zertifikate und Anmeldeoptionen zu erfahren – wir beraten Sie gerne!

**Teresa Liese**

E-Mail: [sekretariat@zess.uni-goettingen.de](mailto:sekretariat@zess.uni-goettingen.de)

Tel.: +49 551 39-25484

[www.zess.uni-goettingen.de](http://www.zess.uni-goettingen.de)

**Stand 12** North Campus  
**Stand 5** Central Campus



## Zentrale Einrichtung für Sprachen und Schlüsselqualifikationen (ZESS)

*Would you like to learn Spanish, improve your English and/or develop your strengths for the job market? Whether it is Japanese, Excel, or Diversity Management – at ZESS, you have the opportunity to enhance your language, digital, and transferrable skills. You will be well-prepared to handle new challenges with confidence and flexibility.*

*Our offer for your future:*

- *Language certificates for studies & career – Learn one of the eight offered foreign languages and prepare for a semester abroad or international career opportunities.*
- *Digital skills for academic work – Use Word, Excel, and 3D design effectively in your academic and professional projects.*
- *Future-oriented transferrable skills – Strengthen your skills in the areas of diversity, leadership, communication, media, social skills, and knowledge and self-management.*

*Visit us at the PraxisBörse to learn more about our courses, certificates, and registration options – we will be happy to advise you!*

**Teresa Liese**

Email: [sekretariat@zess.uni-goettingen.de](mailto:sekretariat@zess.uni-goettingen.de)

Phone: +49 551 39-25484

[www.zess.uni-goettingen.de](http://www.zess.uni-goettingen.de)

# Your career starts here:



[stellenwerk.de/goettingen](https://stellenwerk.de/goettingen)

Official job portal of the University of Göttingen.

Whether you're looking for a mini-job, part-time position, or internship – with stellenwerk, finding the right opportunity near you is effortless.

## Your benefits:

### Jobs for every stage of your studies

From your first semester to graduation – discover job opportunities that fit your academic journey.

### Search without logging

Quick and simple: find jobs without registration or sharing your data.

### Reliable offers & top employers

Our customer service team reviews every posting ensuring you can rely on trustworthy jobs from start-ups to major companies.

### New jobs every day

Find fresh opportunities from your region daily – on-site, hybrid, or fully remote.



## STUDENTISCHE INITIATIVEN



## Stand 13 Nord

**btS e.V. – Life Sciences  
Studierendeninitiative**

Wir – die btS – sind eine deutschlandweite Studierendeninitiative der Life Sciences. Wir verstehen uns als Schnittstelle zwischen Studierenden und Promovierenden, Hochschulen und Forschungsinstituten sowie Unternehmen der Life Sciences. Um dies zu erreichen, bieten wir ein breites Spektrum an bundesweiten und lokalen Veranstaltungen mit unterschiedlichen Kooperationspartnern – von Studierenden für Studierende. Dazu gehören unter anderem Firmenexkursionen, Networking-Events sowie Vorträge und Softskill-Workshops. Die Geschäftsstelle Göttingen existiert bereits seit 2009 und besteht derzeit aus Bachelor-, Master- und PhD Studierenden aus verschiedenen Fachrichtungen der Biologie und Chemie. Du studierst ebenfalls ein Fach der Life Sciences? Du suchst Abwechslung in deinem Studium, möchtest Unternehmen in der Region kennenlernen oder selbst mal ein Projekt organisieren? Dann bist Du hier genau richtig! Wenn Du mehr erfahren möchtest, schreib uns oder komm bei unserem Messestand vorbei.

E-Mail: [bts.goettingen@bts-ev.de](mailto:bts.goettingen@bts-ev.de)  
 Facebook & Instagram: [btS Göttingen](#)  
<https://bts-ev.de/goettingen>

## Stand 13 North Campus

**btS e.V. – The life sciences  
student initiative**

*We – btS – are a Germany-wide student initiative for life sciences. We see ourselves as an interface between students and doctoral candidates, universities and research institutes, as well as companies in the life sciences. To achieve this, we offer a wide range of nationwide and local events in collaboration with various partners – by students, for students. These include company excursions, networking events, lectures and soft skills workshops. The Göttingen branch office has existed since 2009 and currently comprises Bachelor's, Master's, and PhD students from various fields of biology, medicine and chemistry. Are you also studying a life science subject? Are you looking for variety in your studies? Would you like to get to know companies in the region, or organise a project yourself? Then you've come to the right place! If you would like to find out more, write to us or visit our exhibition stand.*

Email: [bts.goettingen@bts-ev.de](mailto:bts.goettingen@bts-ev.de)  
 Facebook & Instagram: [btS Göttingen](#)  
<https://bts-ev.de/goettingen>

## STUDENTISCHE INITIATIVEN

**Stand 14 Nord**  
**Stand 2 ZHG**

**Th**  
**OP**  
Theater im OP

**ThOP – Theater im OP**

Das Theater im OP, kurz ThOP, zeigt in seinem ganzjährigen Spielplan ca. 10 – 12 verschiedene Produktionen im Jahr auf der wohl ungewöhnlichsten Bühne der Stadt in einem alten Anatomie-Hörsaal. Das ThOP bietet allen Interessierten die Möglichkeit, Theaterluft zu schnuppern und dabei praktische Einblicke in verschiedenste Bereiche der Theaterarbeit zu gewinnen. Es ist möglich, auf der Bühne mitzuwirken, aber auch im Backstagebereich gibt es viele Aufgaben: Bühnenbild, Kostüm, Beleuchtung, Maske, Dramaturgie, Öffentlichkeitsarbeit, ... Ergänzt wird das Angebot durch viele praxisbezogene Lehrveranstaltungen, in denen Studierende Credit Points erwerben können. Die Erfahrungen und Kompetenzen, die hier erworben werden, können auch in vielen anderen Berufsfeldern von Nutzen sein, nicht nur im Theater. Und das Beste ist: Das Ganze macht richtig viel Spaß!

E-Mail: [thop@gwdg.de](mailto:thop@gwdg.de)  
[www.thop.uni-goettingen.de](http://www.thop.uni-goettingen.de)

**Stand 14 North Campus**  
**Stand 2 Central Campus**

**Th**  
**OP**  
Theater im OP

**ThOP**

*The Theater im OP (ThOP for short) presents around 10 - 12 different productions a year in its year-round programme on what is probably the city's most unusual stage in an old anatomy lecture hall. The ThOP offers anyone interested the opportunity to get a taste of theatre and gain practical insights into various areas of theatre work. It is possible to participate on stage, but there are also many tasks in the backstage area: Stage design, costume, lighting, make-up, dramaturgy, public relations, ... In addition to that there are many practical courses in which students can earn credit points.*

*The experience and skills acquired here can also be useful in many other professional fields, not only in theatre. And the best thing is: it is a lot of fun!*

Email: [thop@gwdg.de](mailto:thop@gwdg.de)  
[www.thop.uni-goettingen.de](http://www.thop.uni-goettingen.de)



## GÖTTINGEN CAMPUS POSTDOC NETWORK



**Stand 11** North Campus | **Stand 25** Central Campus

Göttingen  
Campus



Founded in 2017, the Göttingen Campus Postdoc Network connects Postdocs across all institutions and disciplines of the Göttingen Campus (GC). Although the GC Postdoc Network is set up to serve the needs of Postdocs (defined as PhD holders who conduct research with a time-limited contract), it welcomes late stage doctoral students, science management, and other early career researchers, including visitors, who would benefit from the support of the Network. If you identify as a GC Postdoc, then you are part of the community! Find out more and sign up on the GC Postdoc Portal [www.goettingen-campus.de/postdoc](http://www.goettingen-campus.de/postdoc)

The main goals of the GC Postdoc Network are to improve the Postdoc experience at the Göttingen Campus, and

to ensure that the Postdoc community is valued, understood and heard. Thanks to the Network, Postdocs can exchange information and views, develop their ideas and represent their interests more strongly. The GC Postdoc Committee that drives the GC Network consists of postdoctoral researchers from across the Göttingen Campus. Their activities include: identifying relevant issues in the Postdoc community; representing the needs of early career researchers to the University and its administration; providing appropriate advice and information to the community through the website and a monthly newsletter; and organising events. The Committee also champions equality, diversity and interdisciplinarity at every opportunity. Come and meet us at our stall!



RAHMENPROGRAMM // 9. JUNI // NC // HÖRSAAL 3

12:15 – 13:00 Uhr

**How SCHUMANN makes  
sure you stay healthy**

Theresa Safarian  
SCHUMANN



13:15 – 14:00 Uhr

**AI & Your Applications:  
Insights and Limitations**

Frederieke Garmann und Carolin Koch  
Sartorius



14:15 – 15:00 Uhr

**Umgang mit Komplexitäten: Den Heraus-  
forderungen im Projektbetrieb mit den  
Werkzeugkästen von MINT-Minds begegnen**

Kai Henßen  
d-fine



Weitere  
Informationen zum  
Rahmenprogramm über



RAHMENPROGRAMM // 10. JUNI // ZHG // HÖRSAAL 006

11:15 – 12:00 Uhr

**Zwischen Excel, Strategie und Vorstand: Ein Blick hinter die Wirtschaftsprüfung bei BDO**

Jan Knittler und Martin Krüger  
BDO



13:00 – 13:45 Uhr

**Mein persönlicher Kompetenzschlüssel – Wie finde ich den Job, der zu mir passt?**

Marc-Oliver Dorn  
Hannover Rück



14:30 – 15:15 Uhr

**Die Einkommensteuererklärung für Studierende**

Maximilian Brudniok und Robin Krüger  
Quattak & Partner



## RAHMENPROGRAMM // 10. JUNI // ZHG // HÖRSAAL 005

12:15 – 13:00 Uhr

### Fehler, die mir im Vorstellungsgespräch nicht passieren sollten

Burhan Mercen  
Deloitte



13:45 – 14:30 Uhr

### Berufseinstieg mit Power: Deine digitale Superkraft

Ekin Gülhan  
ABS Team



15:15 – 16:00 Uhr

### Vom Hörsaal in die Praxis: dein Karrierestart bei ROSSMANN

Melanie Helms  
Rossmann



Weitere  
Informationen zum  
Rahmenprogramm über



# KOSTENLOSES BEWERBUNGSFOTO\*

Wir danken  
den Sponsoren

ABS Team 

SARTORIUS

## CHECKLISTE BEWERBUNGSFOTO

Das Bewerbungsfoto ist das Medium für den ersten Eindruck bei der Jobsuche. Um das optimale Bewerbungsfoto von Ihnen aufzunehmen und Sie ins rechte Licht zu rücken, beachten Sie bitte ein paar Grundregeln.

### BITTE SO

- Kleidung passend zum angestrebten Job ✓
- knitter-, flecken- und fusselfrei ✓
- Haare bitte ordentlich frisiert ✓
- lange Haare binden, stecken oder hinter die Schultern legen ✓
- Dezentes Make-up ✓
- Kontraste zwischen Hals und Gesicht vermeiden ✓

### BITTE VERMEIDEN

- Verzichten Sie auf übertriebenen (Gesichts-)Schmuck ✕
- Schulterfrei, großer Ausschnitt, Sexy Look ✕

Bitte reservieren Sie Ihren Shootingtermin über den QR-Code im Kreis oder vereinbaren einen freien Termin während der Messe direkt am Stand.

### SHOOTING

Hörsaal 5 Nordcampus  
Stand 24 Zentralcampus  
Terminbuchung ab 26. Mai 2026



\* für Studierende der Universität Göttingen und der benachbarten Universitäten und Hochschulen (Vorlage Studierendenausweis)



**mehle**  
**hundertmark**  
Fotografie



GEORG-AUGUST-UNIVERSITÄT  
GÖTTINGEN





# Aussteller von A – Z // Exhibitors from A – Z

Gesuchte Fachrichtungen // Searched Disciplines

Agrarwissenschaften  
*Agricultural Sciences*

Biologie  
*Biology*

Chemie  
*Chemistry*

Forstwissenschaften und Waldökologie  
*Forest Sciences and Forest Ecology*

Fremdsprachen und Philologien  
*Foreign Languages and Philology*

Geistes- und Kulturwissenschaften  
*Humanities and Cultural Sciences*

Geowissenschaften und Geographie  
*Geoscience and Geography*

Informatik  
*Computer Science*

Mathematik  
*Mathematics*

Medizin  
*Medicine*

Physik  
*Physics*

Psychologie  
*Psychology*

Rechtswissenschaften  
*Law*

Sozialwissenschaften  
*Social Sciences*

Wirtschaftswissenschaften  
*Economics*

# abberior Instruments GmbH

Messtechnologie, Technische Forschung



## Stand 3 <sup>Nord</sup>

### Was wir suchen

**Fachrichtungen:** Biologie, Physik

**Qualifikation:** Entdecke berufliche Vielfalt und Wertschätzung! Wir bieten finanzielle Vorteile, kreativen Freiraum, eine gute Work-Life-Balance, Auslandsaufenthalte, eine kollegiale Atmosphäre, ein erstklassiges Forschungsumfeld und Innovation.

**Profil:** Sei motiviert, technikbegeistert, ideenreich, kommunikativ, kreativ und kundenorientiert. Sei offen für Innovationen und schätze abwechslungsreiche Aufgaben. Gestalte mit uns die Zukunft!

**Praxis im Studium:** Praktikum, Werkstudierende

**Einstiegsmöglichkeiten:** Studierende, Berufseinsteiger\*innen und Berufserfahrene

**Bewerbungsverfahren:** Sichtung deiner Unterlagen; Erstes Kennenlernen via Teams mit HR & Manager; Fachlicher Austausch und Kennenlernen des Teams vor Ort; Vertragsangebot!

*abberior ist einer der weltweit führenden Anbieter von hochauflösenden Lichtmikroskopen und zählt zu den innovativsten Unternehmen im deutschen Mittelstand. Wir sind ein forschungsintensives Unternehmen mit derzeit über 120 Mitarbeitenden an Produktions- und Entwicklungsstandorten weltweit.*

### Kontakt

**Postanschrift:**

Hans-Adolf-Krebs-Weg 6, 37077 Göttingen

**Ansprechperson/en:**

Frau Annika Rose

Tel.: +49 551 99954107

E-Mail: a.rose@abberior-instruments.com

Employment of  
english-speaking students



English consultation possible

# abberior Instruments GmbH

Measurement technology, Technical research



## Stand 3 North Campus

### We are looking for

**Disciplines:** Biology, Physics

**Qualification:** Discover professional diversity and appreciation! We offer financial benefits, creative freedom, a good work-life balance, stays abroad, a collegial atmosphere, a first-class research environment and innovation.

**Profile:** Be motivated, enthusiastic about technology, imaginative, communicative, creative and customer-oriented. Be open to innovation and enjoy varied tasks. Shape the future with us!

**Practice while studying:** Internship, working student position

**Entry opportunities:** Students, young professionals and experienced professionals

**Application procedure:** Review of your documents; initial meeting with HR and manager via Teams; professional exchange and meeting the team on site; contract offer!

*abberior is one of the world's leading suppliers of high-resolution optical microscopes and is one of the most innovative medium-sized companies in Germany. We are a research-focused company with currently over 100 employees at production and development sites worldwide.*

### Contact

**Address:**

Hans-Adolf-Krebs-Weg 6, 37077 Göttingen

**Contact person:**

Ms. Annika Rose

Phone: +49 551 99954107

Email: a.rose@abberior-instruments.com

Employment of  
english-speaking students



English consultation possible

## ABS Team GmbH

IT-Beratungsfirmen, IT-Dienstleister,  
Transformationsberater



**Stand 24** Nord | **Stand 33** ZHG

### Was wir suchen

**Fachrichtungen:** Biologie, Chemie, Informatik, Mathematik, Physik, Sozialwissenschaften, Wirtschaftswissenschaften

**Qualifikation:** Du studierst (Wirtschafts-) Informatik, Naturwissenschaft oder Wirtschaft, hast Übung in Software-Konfiguration und/oder verfügst über wirtschaftliches und analytisches Wissen. Sehr gutes Deutsch & Englisch zeichnen Dich aus.

**Profil:** Schließt Du bald Dein Studium ab? Bist Du kommunikativer Durchstarter, Quereinsteigerin mit analytischen Stärken oder lösungsorientierter Digital Native mit Begeisterung für Software-Lösungen? Dann werde ein Teil unseres Teams als Berater oder Entwickler (m/w/d)!

**Einstiegsmöglichkeiten:** Direkteinstieg als Trainee/Junior Consultant SAP SuccessFactors HCM (m/w/d) oder Junior Full Stack Developer Cloud (m/w/d)

**Bewerbungsverfahren:** Online-Bewerbungsportal oder per E-Mail an [bewerbung@abs-team.de](mailto:bewerbung@abs-team.de)

*ABS Team ist eine etablierte IT-Unternehmensberatung und offizieller SAP Partner. Unser Fokus ist die Digitalisierung der Geschäftsprozesse im Personalmanagement. Wir konzipieren und konfigurieren kundenindividuelle SAP-Software mit innovativer Funktionalität und hoher Usability für HR-Abteilungen, Führungskräfte und Beschäftigte. Bei uns arbeiten ca. 165 Beschäftigte von fünf Standorten aus an Projekten für Unternehmen aller Größen und Branchen.*

### Kontakt

**Postanschrift:**

Mühlenweg 65, 37120 Bovenden

**Ansprechperson/en:**

Herr Jan Karsten-Brandt

Tel.: +49 551 82033-04

E-Mail: [bewerbung@abs-team.de](mailto:bewerbung@abs-team.de)

[www.abs-team.de](http://www.abs-team.de)



English consultation possible

Consulting.  
Miteinander.  
ABS Team.

# 3 Jobs zum Durchstarten in Süd-niedersachsen



Junior Full Stack Developer Cloud  
(m/w/d)



Trainee/Junior Consultant  
SAP SuccessFactors HCM (m/w/d)



Trainee/Junior Consultant  
Digital HR mit Schwerpunkt  
Payroll (m/w/d)

Mehr zu  
Deinem Start:



[www.abs-team.de/  
durchstarten](http://www.abs-team.de/durchstarten)



Gestalte mit  
uns digitale  
HR-Prozesse!

TOP  
JOB

Arbeitgeber  
2026

## ABS Team GmbH

IT consulting firms, IT service providers,  
transformation consultants



**Stand 24** North Campus | **Stand 33** Central Campus

### What we are looking for

**Disciplines:** Biology, Chemistry, Computer Science, Economics, Mathematics, Physics, Social Sciences

**Qualification:** You are studying (business) informatics, natural sciences or economics, have practice in software configuration and/or have economic and analytical knowledge. You are characterized by very good German (level C1) and English.

**Profile:** Are you finishing your study program soon? Are you a communicative starter, a career changer with analytical strengths or a solution-oriented digital native with a passion for software solutions? Then become part of our team as a consultant or developer (m/f/d)!

**Entry opportunities:** Direct entry as a Trainee/Junior Consultant SAP SuccessFactors HCM (m/f/d) or Junior Full Stack Developer Cloud (m/f/d)

**Application procedure:** Online application portal or by email to [bewerbung@abs-team.de](mailto:bewerbung@abs-team.de)

*ABS Team is an established IT consultancy and official SAP Gold Partner. Our focus is on the digitalization of business processes in HR management. We design and configure customized SAP software with innovative functionality and high usability for HR departments, managers and employees. We have around 165 employees working from five locations on projects for companies of all sizes and industries.*

### Contact

**Address:**

Muehlenweg 65, 37120 Bovenden

**Contact person:**

Mr. Jan Karsten-Brandt

Phone: +49 551 82033-04

Email: [bewerbung@abs-team.de](mailto:bewerbung@abs-team.de)

[www.abs-team.de](http://www.abs-team.de)



English consultation possible

Consulting.  
Together.  
ABS Team.

# 3 Jobs to get started in Southern Lower Saxony



Junior Full Stack Developer Cloud  
(m/w/d)



Trainee/Junior Consultant  
SAP SuccessFactors HCM (m/w/d)



Trainee/Junior Consultant  
Digital HR with focus on payroll  
accounting (m/w/d)

More  
about your start:



[www.abs-team.de/  
durchstarten](http://www.abs-team.de/durchstarten)



Design digital  
HR processes  
with us!

**TOP  
JOB**

Arbeitgeber  
2026

## adesso business consulting AG

Managementberatungen, Transformationsberater,  
Unternehmensberatungen



### Stand 52 <sup>ZHG</sup>

#### Was wir suchen

**Fachrichtungen:** Biologie, Chemie, Informatik, Mathematik, Medizin, Physik, Wirtschaftswissenschaften

**Qualifikation:** Dein Hintergrund: Abgeschlossenes Studium in einem MINT-Fach oder eine Ausbildung mit relevanter Berufserfahrung. Programmierkenntnisse: Spaß am Coden & gute Kenntnisse in objektorientierten Programmier-/Web-Programmiersprachen

**Profil:** Reisebereitschaft: Neue Orte entdeckst du gerne - gelegentliche Reisen sind daher kein Problem für dich. Kommunikationstalent: Du kommunizierst sicher auf Deutsch und Englisch, intern sowie extern.

**Praxis im Studium:** Trainee-Programm

**Einstiegsmöglichkeiten:** Ob als Trainee oder (Young) Professional - wir haben vielfältige Möglichkeiten für den Einstieg und freuen uns auf den Austausch!

**Bewerbungsverfahren:** <https://jobs.adesso-group.com>

*Die adesso business consulting AG ist ein führendes Beratungshaus für ganzheitliche Business- und SAP-Lösungen. Als SAP Gold Partner vereint adesso business consulting branchenspezifisches Know-how mit tiefgreifender SAP-Expertise, um Unternehmen unterschiedlicher Branchen bei ihrer digitalen Transformation zu unterstützen – von der strategischen Prozessberatung bis zur technischen Implementierung komplexer SAP-Lösungen.*

#### Kontakt

**Postanschrift:**

Bahnhofsallee 1C, 37081 Göttingen

**Ansprechperson/en:**

Frau Laura Hartje, E-Mail: [laura.hartje@adesso-group.com](mailto:laura.hartje@adesso-group.com)

Herr Lenard Warnecke, E-Mail: [lenard.warnecke@adesso-group.com](mailto:lenard.warnecke@adesso-group.com)

# Agentur für Arbeit Göttingen

Bundes- und Landesbehörden



**Bundesagentur für Arbeit**

Agentur für Arbeit Göttingen

## Stand 30 <sup>ZHG</sup>

### Was wir bieten

**Fachrichtungen:** Fremdsprachen und Philologien, Geistes- und Kulturwissenschaften, Geowissenschaften und Geographie, Informatik, Mathematik, Medizin, Psychologie, Rechtswissenschaften, Sozialwissenschaften, Wirtschaftswissenschaften

**Qualifikation:** Ob an der Schwelle Schule-Beruf, nach Studium und vielleicht erster Berufserfahrung oder als Quereinsteigende: die BA bietet Chancen für Menschen mit unterschiedlichsten beruflichen Vorerfahrungen.

**Profil:** Wir arbeiten mit Menschen und für Menschen. Für unsere Kundinnen und Kunden sind wir persönlich da, bauen aber auch unsere digitalen Kommunikationsangebote weiter aus. Die Vereinbarkeit von Familie und Beruf unterstützen wir mit zahlreichen Arbeitszeitmodellen. Ihre berufliche Weiterbildung ist uns wichtig!

**Einstiegsmöglichkeiten:** Ausbildung, duales Studium, Traineeprogramm, Direkteinstieg

**Bewerbungsverfahren:** Die Übersicht offener Stellenangebote sowie das Online-Bewerbungsportal finden sich unter [www.arbeitsagentur.de/karriere](http://www.arbeitsagentur.de/karriere)

*Die Bundesagentur für Arbeit ist mit rund 110.000 Beschäftigten einer der größten Arbeitgeber des Bundes. Unsere Dienstleistungen erbringen wir in den 146 lokalen Agenturen für Arbeit und den dazugehörigen Geschäftsstellen, in 300 Jobcentern in gemeinsamer Einrichtung, in Familienkassen und weiteren besonderen Dienststellen, wie beispielsweise der Zentralen Auslands- und Fachvermittlung. Neben den lokalen Arbeitsagenturen gibt es zehn Regionaldirektionen und die Zentrale in Nürnberg.*

### Kontakt

**Postanschrift:**

abhängig von der jeweiligen Stellenausschreibung

**Ansprechperson/en:**

Herr Leon Richter

Tel.: +49 40 2485 1016

E-Mail: [zentrale.P2-Personalmarketing@arbeitsagentur.de](mailto:zentrale.P2-Personalmarketing@arbeitsagentur.de)

## AGRAVIS Raiffeisen AG

Futtermittel & Tiernahrung, Landmaschinen,  
Rinderzucht und -vermarktung



### Stand 54 <sup>ZHG</sup>

#### Was wir bieten

**Fachrichtungen:** Agrarwissenschaften, Informatik, Psychologie, Rechtswissenschaften, Wirtschaftswissenschaften

**Qualifikation:** Ein abgeschlossenes Studium mit einem thematisch passenden Schwerpunkt sowie idealerweise ergänzende Praxiserfahrung – z.B. durch eine Ausbildung und Praktika.

**Profil:** Wir freuen uns auf neugierige begeisterungsfähige Absolventen mit Eigeninitiative und Verantwortungsbewusstsein, die bereit sind, zusammen mit unseren Kunden erfolgreich zu sein. Wenn du Freude an unternehmerischem Denken sowie Begeisterung für Beratung & Vertrieb mitbringst, bist du bei uns genau richtig!

**Praxis im Studium:** Praktikum, Werkstudierende

**Einstiegsmöglichkeiten:** Initiativbewerbung, Traineeprogramme

**Bewerbungsverfahren:** Online über [www.agravis.de/jobs](http://www.agravis.de/jobs)

*Die AGRAVIS Raiffeisen AG ist ein modernes Agrarhandelsunternehmen in den Segmenten Agrarerzeugnisse, Tierhaltung, Pflanzenbau und Agrartechnik. Wir agieren zudem in den Bereichen Energie und Raiffeisen-Märkte einschließlich Baustoffhandlungen sowie im Projektbau mit 7.000 Mitarbeitenden. Wir arbeiten als ein führendes Unternehmen der Branche mit mehr als 400 Standorten überwiegend in Deutschland. Der Unternehmenssitz ist Münster.*

#### Kontakt

**Postanschrift:**

Industrieweg 110, 48155 Münster

**Ansprechperson/en:**

Frau Isabella Polzin

Tel.: +49 251 6821720

E-Mail: [isabella.polzin@agravis.de](mailto:isabella.polzin@agravis.de)

AGRAVIS IST MEHR ALS

# BILDUNG & ERFOLG

KARRIERE BEI AGRAVIS

**SONJA**

Trainee

**SEI MEHR.**

**ERREICHE MEHR.**

[karriere.agravis.de](https://karriere.agravis.de)

# Amazonen-Werke H. Dreyer SE & Co. KG

Landmaschinen, Maschinenhersteller



**Stand 23** <sup>ZHG</sup>

## Was wir suchen

**Fachrichtungen:** Agrarwissenschaften, Informatik, Physik, Wirtschaftswissenschaften

**Qualifikation:** Wir suchen Studierende in vielen Bereichen unseres Unternehmens. Alle offenen Stellen finden Sie auf unserer Homepage. Wir freuen uns aber auch über Ihre Initiativbewerbung.

**Profil:** Begeisterung für die Landtechnik, Selbständiges Arbeiten, Eigeninitiative

**Praxis im Studium:** Abschlussarbeit, Praktikum

**Einstiegsmöglichkeiten:** Praktikum, Abschlussarbeit, Direkteinstieg, Trainee

**Bewerbungsverfahren:** Online

*AMAZONE bietet Studierenden und Absolventen (m/w/d) vielfältige Möglichkeiten während und nach dem Studium. Von Werkstudierenden über Abschlussarbeiten bis hin zum Direkteinstieg gibt es viele Wege zu und mit AMAZONE. Wir freuen uns auf Ihren Besuch an unserem Messestand.*

## Kontakt

**Postanschrift:**

Am Amazonenwer 9-13, 49205 Hasbergen

**Ansprechperson/en:**

Frau Kim Schruttko

Tel.: +49 5405 5017100

E-Mail: kim.schruttko@amazone.de

www.amazone.de



English consultation possible



## WIR WACHSEN MIT AMAZONE



Top 2024  
Company

hunu

“Bei AMAZONE gibt es immer wieder neue Projekte und Herausforderungen, die auch die individuelle berufliche Entwicklung vorantreiben.”

Tobias Mindrup,  
Teamleiter Elektronikentwicklung

### EINSTIEGSMÖGLICHKEITEN: PRAKTIKUM, ABSCHLUSS- ARBEIT, DIREKTEINSTIEG

Wir entwickeln und produzieren innovative Landtechnik und leisten mit unserem breiten Spektrum an qualitativ hochwertigen Maschinen und Technologien einen wichtigen Beitrag zur Sicherstellung der Ernährung der Weltbevölkerung.

### IHRE VORTEILE

- Schnelle & kurze Entscheidungswege
- Betreuung durch eine/n Mentor/in
- Eine attraktive Vergütung



Jetzt bewerben unter [www.amazone.jobs](http://www.amazone.jobs)  
AMAZONEN-WERKE H. DREYER SE & Co. KG  
Am Amazonenwerk 9-13, 49205 Hasbergen-Gaste

# Amazonen-Werke H. Dreyer SE & Co. KG

Agricultural machinery, Machine manufacturers



**Stand 23** Central Campus

## We are looking for

**Disciplines:** Agricultural Sciences, Computer Science, Economics, Physics

**Qualification:** We are looking for students in many areas of our company. You can find all vacancies on our homepage. We are also happy to receive your initiative application.

**Profile:** Enthusiasm for agricultural technology, ability to work independently, initiative

**Practice while studying:** Final thesis, Internship, Working Student

**Entry opportunities:** Internship, thesis, direct entry, trainee

**Application procedure:** Online

*AMAZONE offers students and graduates (m/f/d) a wide range of opportunities during and after their studies. From working students to final theses to direct entry, there are many ways to and with AMAZONE. We look forward to your visit to our stand.*

## Contact

**Address:**

Am Amazonenwer 9-13, 49205 Hasbergen

**Contact person:**

Ms. Kim Schruttker

Phone: +49 5405 5017100

Email: [kim.schruttker@amazone.de](mailto:kim.schruttker@amazone.de)

[www.amazone.de](http://www.amazone.de)



English consultation possible



## WIR WACHSEN MIT AMAZONE



Top 2024  
Company

hunu

“Bei AMAZONE gibt es immer wieder neue Projekte und Herausforderungen, die auch die individuelle berufliche Entwicklung vorantreiben.”

Tobias Mindrup,  
Teamleiter Elektronikentwicklung

### EINSTIEGSMÖGLICHKEITEN: PRAKTIKUM, ABSCHLUSS- ARBEIT, DIREKTEINSTIEG

Wir entwickeln und produzieren innovative Landtechnik und leisten mit unserem breiten Spektrum an qualitativ hochwertigen Maschinen und Technologien einen wichtigen Beitrag zur Sicherstellung der Ernährung der Weltbevölkerung.

### IHRE VORTEILE

- Schnelle & kurze Entscheidungswege
- Betreuung durch eine/n Mentor/in
- Eine attraktive Vergütung



Jetzt bewerben unter [www.amazone.jobs](http://www.amazone.jobs)  
AMAZONEN-WERKE H. DREYER SE & Co. KG  
Am Amazonenwerk 9-13, 49205 Hasbergen-Gaste

# Auswärtiges Amt

Bundes- und Landesbehörden



Auswärtiges Amt

## Stand 6 ZHG

### Was wir suchen

**Fachrichtungen:** Agrarwissenschaften, Biologie, Chemie, Forstwissenschaften und Waldökologie, Fremdsprachen und Philologien, Geistes- und Kulturwissenschaften, Geowissenschaften und Geographie, Informatik, Mathematik, Medizin, Physik, Psychologie, Rechtswissenschaften, Sozialwissenschaften, Wirtschaftswissenschaften

**Profil:** Du beendest in Kürze dein Studium oder hast Interesse an einem interessanten Praktikum mit Auslandseinsatz? Bei dir besteht eine fortgesetzte Neugier auf fremde Länder und Kulturen – die Arbeit mit internationalem Bezug reizt dich? Du bist welt-offen, verfügst über besonders ausgeprägte Teamfähigkeit, und soziale Kompetenz? Es gibt im Auswärtigen Amt vielseitige Karrieremöglichkeiten – wir informieren dich!

**Praxis im Studium:** Praktikum

**Einstiegsmöglichkeiten:** Bewerbung auf eine Ausschreibung

**Bewerbungsverfahren:** Je nach Laufbahn unterschiedlich

*Als Ministerium mit einem Netz von über 225 Auslandsvertretungen ist das Auswärtige Amt Deutschlands Stimme in der Welt. Das Auswärtige Amt ist kein gewöhnlicher Arbeitgeber. Der überwiegende Teil seiner Beschäftigten befinden sich ihr gesamtes Berufsleben lang in der Rotation zwischen Berlin und Bonn und den Auslandsvertretungen. Derzeit arbeiten mehr als 12.000 Menschen bei uns und die Aufgaben sind genauso vielseitig wie die Mitarbeiter.*

### Kontakt

**Postanschrift:**

Werderscher Markt 1, 10117 Berlin



English consultation possible

**Ansprechperson/en:**

Personalgewinnung

E-Mail: 1-ak-p-00@diplo.de

# Auswärtiges Amt

Federal and state authorities



Federal Foreign Office

## Stand 6 Central Campus

### What we are looking for

**Disciplines:** Agricultural sciences, Biology, Chemistry, Computer science, Economics, Forest Sciences and Forest Ecology, Foreign languages and Philology, Geosciences and Geography, Humanities and Cultural Sciences, Law, Mathematics, Medicine, Physics, Psychology, Social Sciences

**Qualification:** The requirements for applying at the EU institutions are: EU citizen, graduate from any field, fluent in one official EU language and proficient in another EU language.

**Profile:** If you are passionate about the EU project, believe in EU values such as peace, freedom, democracy, and human rights, want to help make a difference in policies that affect millions of EU citizens, are enthusiastic about working in a multicultural environment, then consider applying for the EU!

**Entry opportunities:** EU: Trainee programmes, EPSO competitions

*For the German diplomatic service, the Federal Foreign Office can hire German nationals with native-level German language skills only. However, we can also inform you about career opportunities in the institutions of the European Union, where all nationals of a Member State of the EU can apply. The EU offers exciting opportunities for graduates of all disciplines.*

### Contact

**Address:**

Werderscher Markt 1, 10117 Berlin

**Contact person:**

Recruitment

Email: 1-ak-p-00@diplo.de



English consultation possible

## B. Braun SE

Hersteller medizinischer Geräte und Technologien



### Stand 22<sup>ZHG</sup>

#### Was wir bieten

**Fachrichtungen:** Biologie, Chemie, Informatik, Rechtswissenschaften, Wirtschaftswissenschaften

**Qualifikation:** Wir schützen und verbessern die Gesundheit der Menschen auf der ganzen Welt. Das motiviert Sie und Sie möchten einen Beitrag leisten? Dann ist es an der Zeit, dass Sie sich uns anschließen!

**Profil:** Wir wissen, dass jedes Unternehmen nur so gut ist wie seine Mitarbeitenden. Deshalb sind wir Förderer, Partner, Ausbilder – und bieten Raum für Wachstum, Kreativität und Zusammenarbeit. Doch noch viel wichtiger als das, was wir sagen, ist das, was unsere Mitarbeitenden sagen.

**Praxis im Studium:** Abschlussarbeit, Praktikum

**Einstiegsmöglichkeiten:** Praktika, Abschlussarbeiten, Werkstudierende, Traineeprogramme, Direkteinstieg

**Bewerbungsverfahren:** Global Jobmarket

*Wir schützen und verbessern die Gesundheit von Menschen auf der ganzen Welt – dies ist unsere Aufgabe als Familienunternehmen. Sharing Expertise ist dabei unser Versprechen, Dinge nach unserer Art zu tun und voranzutreiben, um in einem laufenden Dialog progressive Lösungen mit unseren Kund\*innen und Partner\*innen zu erarbeiten.*

#### Kontakt

**Postanschrift:**

Am Buschberg 1, 34212 Melsungen

**Ansprechperson/en:**

Frau Emma Becker

E-Mail: [hochschulpraktika@bbraun.com](mailto:hochschulpraktika@bbraun.com)

[www.bbBraun.de](http://www.bbBraun.de)

Employment of  
english-speaking students



## BAT Agrar GmbH & Co. KG

Futtermittel & Tiernahrung, Saatgut- und Zuchthandel



### Stand 7 ZHG

#### Was wir suchen

**Fachrichtungen:** Agrarwissenschaften

**Praxis im Studium:** Abschlussarbeit, Praktikum, Werkstudierende

**Einstiegsmöglichkeiten:** Direkteinstieg, Trainee, Abschlussarbeiten, Werkstudenten, Initiativbewerbung

**Bewerbungsverfahren:** Online unter: <https://bat-agrar.de/offene-stellen>

*BAT Agrar zählt zu den führenden Agrarhandelsunternehmen in Deutschland, Österreich, Dänemark und Polen. Neben dem Handel mit landwirtschaftlichen Erzeugnissen und Betriebsmitteln für den konventionellen und ökologischen Landbau, entwickeln und produzieren wir in sechs Werken Tiernahrung, schwerpunktmäßig für Rind, Schwein und Geflügel. So breit und vielfältig wie unsere Produktpalette sind auch Ihre Job- und Entwicklungsmöglichkeiten bei uns.*

#### Kontakt

**Postanschrift:**

Bahnhofsallee 44, 23909 Ratzeburg

**Ansprechperson/en:**

Frau Anja von Winterfeld

E-Mail: [bewerbung@bat-agrar.de](mailto:bewerbung@bat-agrar.de)

[www.bat-agrar.de](http://www.bat-agrar.de)

## BDO AG Wirtschaftsprüfungsgesellschaft

Steuerberatung, Unternehmensberatung, Wirtschaftsprüfungsgesellschaften



### Stand 19 <sup>ZHG</sup>

#### Was wir suchen

**Fachrichtungen:** Informatik, Rechtswissenschaften, Wirtschaftswissenschaften

**Qualifikation:** Wir suchen engagierte & aufgeschlossene Persönlichkeiten mit einem Hochschulstudium in Wirtschaftswissenschaften, Rechtswissenschaften oder Informatik sowie relevanten Studienschwerpunkten.

**Profil:** Analysestärke, Strukturierungsvermögen, Motivation & Kommunikationsstärke sind ebenso wichtig wie deine Fähigkeit zum „Blick über den Tellerrand“ & ein authentisches, natürliches Auftreten. Gute Englischkenntnisse runden das gewünschte Qualifikationsprofil ab.

**Praxis im Studium:** Abschlussarbeit, Praktikum, Werkstudierende

**Einstiegsmöglichkeiten:** Direkteinstieg als Prüfungsassistent (w/m/d), Steuerassistent (w/m/d) oder Consultant (w/m/d); Praktikum oder Werkstudententätigkeit.

**Bewerbungsverfahren:** Abhängig vom Geschäftsbereich, Vorstellungsgespräche oder Interviews, Online-Bewerbung über <https://karriere.bdo.de>

*BDO zählt mit über 3.250 Mitarbeiterinnen und Mitarbeitern in 28 Offices zu den führenden Gesellschaften für Wirtschaftsprüfung und prüfungsnahen Dienstleistungen, Steuerberatung und wirtschaftsrechtliche Beratung sowie Advisory in Deutschland. Wir sind Gründungsmitglied des internationalen BDO Netzwerks voneinander unabhängiger Mitgliedsfirmen (1963), das heute mit knapp 120.000 Mitarbeiterinnen und Mitarbeitern in 166 Ländern vertreten ist.*

#### Kontakt

**Postanschrift:**

Landschaftstraße 2, 30159 Hannover  
Theaterstraße 6, 34117 Kassel  
Hanauer Landstraße 115, 60314 Frankfurt am Main

**Ansprechperson/en:**

Frau Juliane Seidel  
Tel.: +49 40 30293-600  
E-Mail: [recruiting@bdo.de](mailto:recruiting@bdo.de)

A man with dark, curly hair and a slight smile is pointing directly at the viewer. He is wearing a dark grey turtleneck sweater. The background is a solid red color with a white diagonal shape in the top left corner.

# UND JETZT? DU!

**Ohne Vertrauen ist wirtschaftliches Handeln nicht möglich.** Mit deiner Kompetenz stärkst du dieses Vertrauen. Zusammen mit unseren Expertinnen und Experten aus Wirtschaftsprüfung, Steuerberatung und Advisory sorgst du für Handlungs- und Zukunftssicherheit. Klingt wie ein Job für dich? Dann: [karriere.bdo.de](https://karriere.bdo.de)

# Biochem Zusatzstoffe Handels- und Produktionsgesellschaft mbH

Futtermittel & Tiernahrung



**Stand 58** <sup>ZHG</sup>

## Was wir suchen

**Fachrichtungen:** Agrarwissenschaften, Biologie

**Qualifikation:** Abgeschlossenes Studium der Agrarwissenschaften, Veterinärmedizin oder Biologie; gute Kenntnisse der modernen Tierhaltung, Tierernährung sowie Futtermittelindustrie; sehr gute Englischkenntnisse in Wort und Schrift.

**Profil:** Offene und kommunikative Persönlichkeit, wissenschaftliches und kaufmännisches Gespür, hohes Maß an Teamfähigkeit, Organisationsstärke und Eigeninitiative.

**Praxis im Studium:** Abschlussarbeit, Praktikum, Werkstudierendenstelle

**Einstiegsmöglichkeiten:** Trainee- und Masterprogramme in Absprache, Direkteinstieg

**Bewerbungsverfahren:** Online oder postalisch

*Biochem Zusatzstoffe Handels- und Produktionsgesellschaft mbH entwickelt und vertreibt als Familienunternehmen Futtermittel-Additive für den Bereich Tierernährung. Unter dem Motto "Feed Safety for Food Safety®" produziert Biochem hochwertige Zusatzstoffe und Futterzusätze in Pulverform sowie wasserlösliche Produkte, Pasten und Flüssigkeiten für Schweine, Geflügel, Wiederkäuer und Pferde und vertreibt diese in mehr als 90 Länder.*

## Kontakt

### Postanschrift:

Küstermeyerstr. 16, 49393 Lohne

### Ansprechperson/en:

Frau Louisa Olberding

Tel.: +49 4442 9289828

E-Mail: [recruiting@biochem.net](mailto:recruiting@biochem.net)

[www.biochem.net](http://www.biochem.net)

Employment of  
english-speaking students



English consultation possible

# Praktika, Abschlussarbeit & Direkteinstieg – **eingetütet!**



BIOCHEM entwickelt und vertreibt als Familienunternehmen Futtermittel-Additive für die Bereiche Tierernährung und Veterinärmedizin.

Wir bieten Studenten und Studentinnen der Agrarwissenschaften:  
**Mehrwöchiges freiwilliges Praktikum in den Semesterferien**  
**Pflichtpraktikum im Rahmen des Studiums · Werkstudententätigkeit**  
**Abschlussarbeit Bachelor und / oder Master**

**Kontakt: Louisa Olberding** · lolberding@biochem.net · +49 4442 9289828 · Küstermeyerstr. 16 · 49393 Lohne

# Circlon Entwicklung- und Service GmbH

Internationale IT-Firmen, IT-Dienstleister



**Stand 36** <sup>ZHG</sup>

## Was wir suchen

**Fachrichtungen:** Informatik

**Qualifikation:** Du bringst Tech Skills und Begeisterung für C#, Android (Kotlin) und TypeScript mit und möchtest damit richtig durchstarten.

**Profil:** Du arbeitest strukturiert und eigenverantwortlich, bringst Teamgeist und starke Kommunikationsskills mit, setzt hohe Ansprüche an dein Coding und bist offen für neue Technologien sowie kontinuierliche Weiterentwicklung.

**Praxis im Studium:** Werkstudierende, Abschlussarbeiten

**Einstiegsmöglichkeiten:** Direkter Einstieg nach dem Studium; Initiativbewerbung

*Why Circlon – Part of Lexit Group?*

*Internationale Tech Gruppe (Nordics & Germany), Moderne Technologien & abwechslungsreiche Projekte, Raum für Verantwortung und eigene Ideen, Nachhaltige Mission: Weniger Abfall, weniger Transporte, effizientere Prozesse. Wir entwickeln smarte Lösungen für Digitalisierung, Automatisierung und Identifikation – von Software & Apps über IoT Technologien bis zu Warehouse und Retail Systemen. Wir verbinden Hard und Software zu zuverlässigen End to End Lösungen in Deutschland und Nordeuropa. Mit 340+ Mitarbeitenden und 17 Standorten gestalten wir effiziente digitale Prozesse in Logistik, Handel, Produktion, Gesundheitswesen und öffentlichen Dienstleistungen. Unsere Standorte in Deutschland sind in Norderstedt bei Hamburg und Göttingen.*

## Kontakt

### Postanschrift:

Gutenbergring 58, 22848 Norderstedt  
Bürgerstraße 21, 37073 Göttingen

### Ansprechperson/en:

Frau Neda Larisch  
E-Mail: [neda.larisch@lexitgroup.com](mailto:neda.larisch@lexitgroup.com)  
[www.lexitgroup.com](http://www.lexitgroup.com)

Employment of  
english-speaking students



English consultation possible



# DIE ZUKUNFT GESTALTEN. MIT IHRER FÖRDERUNG.

- Machen Sie unsere besten Studierenden zu Ihren potenziellen Fachkräften.
- Starten Sie in Ihre Kooperationsbeziehung mit der Universität.
- Stärken Sie unsere Region durch die Vernetzung von Wirtschaft und Wissenschaft.
- Erhalten Sie wertvolle Impulse als Teil einer inspirierenden Gemeinschaft.

Ihre Förderung wird vom Bund verdoppelt.  
[www.uni-goettingen.de/deutschlandstipendium](http://www.uni-goettingen.de/deutschlandstipendium)  
[wirsinddabei@uni-goettingen.de](mailto:wirsinddabei@uni-goettingen.de)



# Coherent LaserSystems GmbH & Co. KG

Maschinenhersteller

**Stand 25** Nord



## Was wir suchen

**Fachrichtungen:** Informatik, Physik

**Qualifikation:** Studierst du Lasertechnik, Photonik, Physik oder ein verwandtes Fach und möchtest die Zukunft der Laser- und Systemtechnik mitgestalten? Sprichst du gut Deutsch und Englisch? Dann bist du bei uns genau richtig!

**Praxis im Studium:** Abschlussarbeit, Praktikum, Werkstudierendenstelle

**Einstiegsmöglichkeiten:** Direkteinstieg, Bachelor- und Masterprogramme, Initiativbewerbungen, Ausbildungen

**Bewerbungsverfahren:** Online über unser Karriereportal unter: [www.coherent.com/de/careers](http://www.coherent.com/de/careers)

*Mehr als Laser! Unsere Lösungen werden weltweit eingesetzt: in der Forschung, der Wirtschaft und sogar in Fernsehserien. Und weil die Welt für große Ideen einfach zu klein ist, findest Du unsere Technologie auch im Weltraum. Das alles schaffen wir dank eines Teams mit Leidenschaft, die ihre Begeisterung und Faszination für Technik teilen und so bahnbrechende Innovationen ermöglichen, die unser aller Leben besser machen. Gemeinsam treiben wir Megatrends in verschiedenen Industrien voran.*

## Kontakt

### Postanschrift:

[jobs-goettingen@coherent.com](mailto:jobs-goettingen@coherent.com)

### Ansprechperson/en:

Frau Jana Sophie Baake

Tel.: +49 551 69380

E-Mail: [jobs-goettingen@coherent.com](mailto:jobs-goettingen@coherent.com)

[www.coherent.com/de/careers](http://www.coherent.com/de/careers)

Employment of  
english-speaking students



English consultation possible

# Coherent LaserSystems GmbH & Co. KG

Machine manufacturers



**Stand 25** Nord

## What we are looking for

**Disciplines:** Computer Science, Physics

**Qualification:** Are you studying laser technology, photonics, physics, or a related subject and want to help shape the future of laser and systems technology? Do you speak German and English well? Then you've come to the right place!

**Practice while studying:** Final thesis, Internship, Working Student Position

**Entry opportunities:** Direct entry, bachelor's and master's programs, unsolicited applications, Apprenticeships

**Application procedure:** Online via our career portal at: [www.coherent.com/de/careers](http://www.coherent.com/de/careers)

*More than just lasers! Our solutions are used worldwide: in research, industry and even in television series. And since the world is simply too small for great ideas, you will also find our technology in space. We achieve all this thanks to a passionate team who share their enthusiasm and fascination for technology, enabling groundbreaking innovations that improve all our lives. Together, we are driving megatrends in various industries.*

## Contact

### Address:

[jobs-goettingen@coherent.com](mailto:jobs-goettingen@coherent.com)

### Contact person:

Ms. Jana Sophie Baake

Phone: +49 551 69380

Email: [jobs-goettingen@coherent.com](mailto:jobs-goettingen@coherent.com)

[www.coherent.com/de/careers/careers-germany](http://www.coherent.com/de/careers/careers-germany)

Employment of  
english-speaking students



English consultation possible

## d-fine GmbH

Managementberatungen, Unternehmensberatungen

# d-fine

### Stand 23 <sup>Nord</sup>



#### Was wir suchen

**Fachrichtungen:** Biologie, Chemie, Informatik, Mathematik, Physik, Wirtschaftswissenschaften

**Qualifikation:** Sehr guter Universitätsabschluss (Master/Promotion) in Physik, Mathematik, Informatik oder Natur-, Ingenieur- oder Wirtschaftswissenschaften mit entsprechend quantitativ, analytisch oder technologisch ausgerichteter Vertiefung

**Profil:** Überdurchschnittliche mathematische Fähigkeiten, hohes Technologieverständnis sowie mindestens grundlegende Programmierkenntnisse, exzellente Kommunikationsfähigkeiten, hohe Teamfähigkeit sowie große Einsatzfreude, Bereitschaft zur permanenten Weiterentwicklung, sehr gute Deutsch- und Englischkenntnisse

**Praxis im Studium:** Praktikum

**Einstiegsmöglichkeiten:** Direkteinstieg

**Bewerbungsverfahren:** Bewerben Sie sich online über unser Stellenportal unter [www.d-fine.com/karriere/stellenportal](http://www.d-fine.com/karriere/stellenportal)

*Die geballte Kompetenz von über 1.500 Expertinnen und Experten der Physik, Mathematik, Informatik und Ingenieurwissenschaften vereint in einem europäischen Unternehmen mit einer 20-jährigen Geschichte, das den Fokus auf mathematische Modellierung, technologischen Fortschritt und Data Science legt – das ist d-fine.*

#### Kontakt

**Postanschrift:**

An der Hauptwache 7, 60313 Frankfurt/Main



English consultation possible

**Ansprechperson/en:**

d-fine Recruiting Team

Tel.: +49 69 90737-555

E-Mail: [Careers.de@d-fine.com](mailto:Careers.de@d-fine.com)

[www.d-fine.com](http://www.d-fine.com)

# d-fine

—  
analytisch.  
technologisch.  
quantitativ.



## Berufseinstieg nach Wahl

### Ein Team, viele Möglichkeiten

Starten Sie Ihre Karriere bei d-fine. Sie haben die Wahl zwischen der klassischen Beratungstätigkeit mit Einsätzen in ganz Europa und gleichzeitig flexibler Wohnortwahl in Deutschland („Blue“), der regionalen Karriere an einem unserer Standorte mit ausschließlich regionalen Einsätzen („Orange“) oder überschaubarer Reisetätigkeit („Orange Flex“) sowie unserem Modell mit voller Flexibilität aus dem Homeoffice heraus und langfristigen Projekteinsätzen im Energiesektor („Yellow“).

**Wir freuen uns auf Ihre Bewerbung unter [www.d-fine.com/karriere](http://www.d-fine.com/karriere)**

#dfineTomorrow

## Deloitte

Managementberatung, Steuerberatung, Transformationsberatung, Unternehmensberatung

# Deloitte.

Together makes progress

### Stand 34 <sup>ZHG</sup>

#### Was wir suchen

**Fachrichtungen:** Informatik, Mathematik, Rechtswissenschaften, Wirtschaftswissenschaften

**Qualifikation:** (Wirtschafts-)Informatik, (Wirtschafts-)Mathematik, (Wirtschafts-)Ingenieurwesen, (Wirtschafts-)Jura, Naturwissenschaften, Wirtschaftswissenschaften

**Profil:** Gute Studienleistungen, erste relevante Praxiserfahrung, gute Englischkenntnisse, idealerweise Auslandserfahrung, analytisches Denkvermögen, ausgeprägte Team- und Kommunikationsfähigkeiten, Reisebereitschaft

**Praxis im Studium:** Abschlussarbeit, Praktikum, Werkstudierendenstelle

**Einstiegsmöglichkeiten:** Direkteinstieg/Training-on-the-Job, Praktikum, Trainee-programm, Werkstudententätigkeit, Abschlussarbeit

**Bewerbungsverfahren:** Gewünschte Bewerbungsform: Online mit vollständigen Unterlagen, Auswahlverfahren: Telefoninterviews, Einzelinterviews, Bewerbertage

*Making an impact that matters. Als weltweit führende Professional Services Firm bietet Deloitte weit mehr als klassische Prüfungs- und Beratungsleistungen. In interdisziplinären, internationalen Teams entwickeln wir innovative Lösungen für Kunden aller Branchen. Dabei setzen wir auf ein starkes „Wir“ und Vielfalt an Perspektiven, um die komplexen Herausforderungen unserer Zeit zu meistern. Das eröffnet spannende Chancen und Entwicklungsmöglichkeiten für Talente aus verschiedenen Fachrichtungen.*

#### Kontakt

**Postanschrift:**  
career@deloitte.de

**Ansprechperson/en:**  
Team Recruiting  
Tel.: +49 211 8772 4111  
E-Mail: career@deloitte.de  
www.deloitte.com/de/de/careers

# Deloitte.

*Together makes progress*



## The Power of **We**

Wir ziehen an einem Strang – und bringen gemeinsam selbst die engste Deadline ins Ziel. Vom Praktikanten bis zum CEO begegnen wir uns auf Augenhöhe und arbeiten in flachen Hierarchien. Bei uns zählt jede Perspektive. Denn Vielfalt ist unsere Stärke und der Schlüssel zu Ergebnissen, die wirken. So erreichen wir unseren höchsten Anspruch: Exzellenz in allem, was wir tun. Innovation und Unternehmergeist sind dabei tief in unserer DNA verankert. Was das für dich bedeutet? Eine steile Lernkurve, echte Verantwortung und Raum zum Wachsen. Du bist alleine stark und willst im Team unschlagbar sein? Dann komm zu Deloitte.

**Choose your impact.**  
[careers.deloitte.com](https://careers.deloitte.com)

# Deutsche Bundesbank

Bundes- und Landesbehörden



## Stand 44 <sup>ZHG</sup>

### Was wir suchen

**Fachrichtungen:** Informatik, Mathematik, Physik, Wirtschaftswissenschaften

**Praxis im Studium:** Praktikum

**Einstiegsmöglichkeiten:** Direkteinstiege, Traineeprogramme

**Bewerbungsverfahren:** Online über die Homepage [www.bundesbank/karriere/jobboerse](http://www.bundesbank/karriere/jobboerse)

*Als Zentralbank agieren wir am Puls der internationalen Finanzmärkte und an den Schnittstellen von Politik, Wirtschaft und Wissenschaft. Als hochmoderne Institution, die Digitalisierung und gesellschaftlichen Wandel mitgestaltet, haben wir immer den Anspruch, an der Spitze der Entwicklung zu stehen. Damit unsere Währung für das Gemeinwohl stabil bleibt. Sie mögen herausfordernde, komplexe und tiefgehende Aufgaben? Dann sind Sie bei uns richtig!*

### Kontakt

**Postanschrift:**

Georgsplatz 5, 30159 Hannover

**Ansprechperson/en:**

Tel.: +49 511 30332132

E-Mail: [personalmarketing.hv-bns@bundesbank.de](mailto:personalmarketing.hv-bns@bundesbank.de)

[www.bundesbank.de](http://www.bundesbank.de)

# EAM | Energie aus der Mitte

Energieversorgung



## Stand 12<sup>ZHG</sup>

### Was wir suchen

**Fachrichtungen:** Informatik, Wirtschaftswissenschaften

**Qualifikation:** Wir suchen Studierende und Absolventen in verschiedenen Bereichen unseres Unternehmens. Alle offenen Stellen findest Du auf unserer Website. Wir freuen uns aber auch über Deine Initiativbewerbung.

**Profil:** Du bringst Begeisterung für die Energiewirtschaft mit und hast Lust, mit unserer Energie die Zukunft zu gestalten? Dann komm in unser Team!

**Praxis im Studium:** Abschlussarbeit, Werkstudierende

**Einstiegsmöglichkeiten:** Direkteinstieg, Trainee-Programm, Werkstudententätigkeit

**Bewerbungsverfahren:** Über unser Onlineportal - alle offenen Stellen findest Du unter: [www.eam.de/karriere/stellenangebote/alle-angebote/](http://www.eam.de/karriere/stellenangebote/alle-angebote/)

*Nah, natürlich, nachhaltig: Die EAM ist der regionale Energie-Partner für rund 1,4 Millionen Menschen in weiten Teilen Hessens, in Südniedersachsen sowie in Teilen von Nordrhein-Westfalen, Thüringen und Rheinland-Pfalz. Als 100 Prozent kommunales Unternehmen sorgt die EAM für eine sichere Energieversorgung, entwickelt für ihre Kunden Zukunftslösungen und gestaltet partnerschaftlich die Energiewende in der Region.*

### Kontakt

**Postanschrift:**

Monteverdistraße 2, 34131 Kassel

**Ansprechperson/en:**

Recruiting-Team

E-Mail: [Bewerbung@EAM.de](mailto:Bewerbung@EAM.de)

[www.eam.de/karriere](http://www.eam.de/karriere)

# EW GROUP GmbH

Life Sciences und viele weitere



## Stand 10<sup>ZHG</sup>

### Was wir suchen

**Fachrichtungen:** Agrarwissenschaften, Biologie, Informatik, Rechtswissenschaften, Sozialwissenschaften, Wirtschaftswissenschaften

**Qualifikation:** Bachelor- oder Masterabschluss (stellenabhängig), erste praktische Erfahrung wünschenswert, längere Auslandsaufenthalte von Vorteil, mind. konversations-sichere Englischkenntnisse

**Profil:** Interkulturelle Kommunikationsfähigkeit, Eigeninitiative, Hands-on-Mentalität, Freude an Verantwortung, Lernbereitschaft, Teamplayer, analytische Fähigkeiten, Spaß an der Arbeit im internationalen Umfeld

**Praxis im Studium:** Abschlussarbeit, Praktikum, Werkstudium

**Einstiegsmöglichkeiten:** Diverse Praktika und Werkstudierendentätigkeiten, Trainee Programme, duales/berufsbegleitendes Studium, Direkteinstieg in allen Bereichen

**Bewerbungsverfahren:** Der Bewerbungsprozess umfasst i. d. R. Online-Bewerbung, Prüfung der Unterlagen und persönliches Kennenlernen (digital und vor Ort).

*Als weltweit tätige Familienholding mit mehr als 300 Tochtergesellschaften im Bereich der Life Sciences liegt der Fokus der EW GROUP auf forschungs- und innovationsgetriebenen Aktivitäten am Anfang der Wertschöpfungsketten. In 45 Ländern legen die Tochtergesellschaften mit ihren 28.000 Beschäftigten den Grundstein für Ernährungssicherheit, Nachhaltigkeit, Tierwohl und Gesundheit.*

### Kontakt

**Postanschrift:**

Hogenbögen 1, 49429 Visbek

**Ansprechperson/en:**

Frau Anna Teckentrup  
E-Mail: [personal@ew-group.de](mailto:personal@ew-group.de)

Employment of  
english-speaking students



English consultation possible



# Growing excellence through innovation.

Eigenständiges Handeln, unternehmerisches Denken und eine Hands-on-Mentalität sind das verbindende Element von mehr als 28.000 Menschen weltweit in der EW Group. Menschen mit einzigartigem Wissen, hoher Einsatzbereitschaft und großer Motivation bilden die Basis für den Erfolg der Gruppe und ihrer Tochterunternehmen.



Du suchst den idealen Einstieg in eine internationale Karriere im Bereich Life Sciences?

Starte Deine Karriere mit *Impact*.

Mit unserem *Young Professional Program* bieten wir ambitionierten Nachwuchskräften den perfekten Start in eine spannende, praxisnahe und global ausgerichtete Berufswelt bei uns in der Holding oder einem unserer Tochterunternehmen.



## EW GROUP GmbH

Life Sciences and many more



### Stand 10 Central Campus

#### We are looking for

**Disciplines:** Agricultural Sciences, Biology, Computer Science, Economics, Law, Social Sciences

**Qualification:** Bachelor's or master's degree (depending on the position), first practical experience desirable, longer stays abroad are an advantage, at least conversational English skills

**Profile:** Intercultural communication skills, initiative, hands-on-mentality, motivated by responsibility, willingness to learn, team player, analytical skills, enjoyment for working in an international environment

**Practice while studying:** Final thesis, internship, working student position

**Entry opportunities:** Various internships and student employment opportunities, trainee programmes, part-time study programmes, direct entry opportunities across all fields

**Application procedure:** The application process includes an online application, review of your documents, and digital as well as personal interviews

*As a globally active family holding company with more than 300 subsidiaries in the life sciences sector, the EW Group focuses on research and innovation-driven activities at the beginning of the value chains. In 45 countries, the subsidiaries together with their 28.000 employees lay the foundation for food security, sustainability, animal welfare and health.*

#### Contact

**Address:**

Hogenbögen 1, 49429 Visbek

**Contact person:**

Ms. Anna Teckentrup

Email: [personal@ew-group.de](mailto:personal@ew-group.de)

Employment of  
english-speaking students



English consultation possible



# Growing excellence through innovation.

Independent action, an entrepreneurial mindset, and a hands-on attitude unite more than 28,000 people worldwide within the EW Group. People with unique expertise, strong commitment, and high motivation form the foundation of the Group's success and that of its subsidiaries.



Are you looking for the ideal entry into an international career in the Life Sciences sector?

Start your career with *Impact*.

With our *Young Professional Program*, we offer ambitious young professionals the perfect start into an exciting, hands-on, and globally oriented professional environment — either at our holding company or within one of our subsidiaries.



## EY Deutschland

Steuerberatung, Unternehmensberatung, Wirtschaftsprüfungsgesellschaften



Shape the future  
with confidence

### Stand 48<sup>ZHG</sup>

#### Was wir suchen

**Fachrichtungen:** Informatik, Mathematik, Physik, Rechtswissenschaften, Wirtschaftswissenschaften

**Qualifikation:** Gute bis sehr gute Examensergebnisse, sehr gute Deutsch- sowie gute Englischkenntnisse, relevante studienbegleitende Praktika (In-/Ausland) und/oder erste Berufserfahrung, sehr gute MS-Office Kenntnisse

**Profil:** Überzeugendes Auftreten, ausgeprägte analytische und konzeptionelle Fähigkeiten, Mobilität, Teamfähigkeit, Flexibilität, Zielstrebigkeit, Eigeninitiative

**Praxis im Studium:** Praktikum, Werkstudierende

**Einstiegsmöglichkeiten:** Praktika, Traineeprogramme, Direkteinstieg als Assistant oder Consultant in allen Fachbereichen

**Bewerbungsverfahren:** Online über das Jobportal <https://jobsgermany.ey.com>

*Die globale EY-Organisation ist ein marktführendes Unternehmen in der Wirtschaftsprüfung, Steuer- und Rechtsberatung sowie in den Bereichen Consulting und Strategie- und Transaktionsberatung von EY-Parthenon. Unser Ziel ist es, Dinge voranzubringen und entscheidend besser zu machen – für unsere Mitarbeitenden, unsere Mandant:innen und die Gesellschaft, in der wir leben. Dafür steht unser weltweiter Anspruch „Shape the future with confidence“.*

#### Kontakt

**Postanschrift:**  
Flughafenstraße 61, 70629 Stuttgart

**Ansprechperson/en:**  
Employer Branding & Recruitment Deutschland  
Tel.: +49 6196 996 10005  
E-Mail: [karriere@de.ey.com](mailto:karriere@de.ey.com)



English consultation possible

# EY Deutschland

Accounting firms, business consultancy, tax consultancy



Shape the future  
with confidence

## Stand 48 Central Campus

### We are looking for

**Disciplines:** Computer Science, Economics, Law, Mathematics, Physics

**Qualification:** Good to very good exam results, very good German as well as good English skills, relevant study-related internships (domestic/international) and/or first professional experience, very good MS Office skills

**Profile:** Convincing appearance, pronounced analytical and conceptual abilities, mobility, teamwork skills, flexibility, determination, self-initiative

**Practice while studying:** Internship, working student position

**Entry opportunities:** Internships, trainee programs, direct entry as Assistant or Consultant in all Service Lines

**Application procedure:** Online on our Job Portal <https://jobsgermany.ey.com>

*The global EY organization is a leader in assurance, tax, consulting and strategy and transaction services by EY-Parthenon. We leverage our experience, knowledge and services to help build trust and confidence in the capital markets and in economies all over the world. We are ideally equipped for this task – with well trained employees, strong and diverse teams, excellent services and outstanding client relations.*

### Contact

**Address:**

Flughafenstraße 61, 70629 Stuttgart

**Contact person:**

Employer Branding & Recruitment Germany

Phone: +49 6196 996 10005

Email: [karriere@de.ey.com](mailto:karriere@de.ey.com)



English consultation possible

## FERCHAU GmbH

Personaldienstleister



### Stand 15 <sup>Nord</sup>

#### Was wir suchen

**Fachrichtungen:** Agrarwissenschaften, Biologie, Chemie, Geowissenschaften und Geographie, Informatik, Mathematik, Physik, Sozialwissenschaften, Wirtschaftswissenschaften

**Qualifikation:** Softwareentwicklung, Daten/Cloud, Embedded, Automatisierung, CAD/Konstruktion, Elektronik, Test/Validierung, System- & Requirements-Engineering, IT/OT-Integration sowie Projekt- und Qualitätsmanagement

**Profil:** Bei FERCHAU sind alle Soft Skills willkommen. Vielfalt stärkt unser Team. Ob Kommunikationsstärke, Teamgeist, Kreativität, analytisches Denken oder Organisations-talent – jede Stärke findet bei uns ihren Platz und ermöglicht persönliches Wachstum sowie wertvolle Praxiserfahrungen.

**Einstiegsmöglichkeiten:** Initiativbewerbung, Direkteinstieg, Traineeprogramm, Direktvermittlung

**Bewerbungsverfahren:** Online, per E-Mail, per Post

*FERCHAU ist einer der führenden Engineering- und IT-Dienstleister in Deutschland und Europa. Mit über 100 Standorten und mehr als 50 Jahren Erfahrung unterstützen wir Unternehmen unterschiedlichster Branchen dabei, innovative und technologische Herausforderungen erfolgreich zu meistern. Wir verbinden Menschen und Technologien: Wir liefern maßgeschneiderte Lösungen, hohe Qualität und schaffen durch Kompetenz, Flexibilität und modernste Methoden nachhaltigen Projekterfolg.*

#### Kontakt

**Postanschrift:**

Max-Planck-Straße 1-3, 34253 Lohfelden

**Ansprechperson/en:**

Frau Elena Hayati

Tel.: +49 561 31027315

E-Mail: [kassel@ferchau.com](mailto:kassel@ferchau.com)

[www.ferchau.com](http://www.ferchau.com)

**60 YEARS**  
CREATING  
TOMORROW

**FERCHAU** 



**Die Zukunft  
hat angerufen.**

**Du solltest dich melden!**



**FERCHAU GmbH**  
**Niederlassung Kassel**  
kassel@ferchau.com

**[ferchau.com/go/kassel](https://ferchau.com/go/kassel)**

**Connecting People and Technologies  
for the Next Level**

## Finbridge GmbH & Co KG

Unternehmensberatung



### Stand 43<sup>ZHG</sup>

#### Was wir suchen

**Fachrichtungen:** Chemie, Informatik, Mathematik, Physik, Rechtswissenschaften, Wirtschaftswissenschaften

**Qualifikation:** Sehr gute Studienleistungen, Mindestens Abschluss des 4. Studiensemesters in (Finanz-/Wirtschafts-)Mathematik, Physik, (Wirtschafts-)Informatik oder Wirtschaftswissenschaften, Grundkenntnisse über Finanzprodukte / Programmierung

**Profil:** Freude an anspruchsvollen Aufgabenstellungen gepaart mit lösungsorientierter und eigenständiger Arbeitsweise, Sicheres Auftreten, Kommunikationsstärke und die Fähigkeit, komplexe Sachverhalte verständlich zu formulieren, Reisebereitschaft

**Praxis im Studium:** Praktikum, Werkstudierendenstelle

**Einstiegsmöglichkeiten:** flexibel

**Bewerbungsverfahren:** Informelles Kennenlernen, im Anschluss zwei Gespräche mit jeweils zwei Finbridgler:innen

*Finbridge ist ein spezialisiertes mittelständisches Beratungsunternehmen im Bereich Financial Services. Bei der Lösung komplexer Aufgabenstellungen unterstützen wir mit über 150 hochqualifizierten Mitarbeiterinnen und Mitarbeitern Banken und andere Finanzdienstleister bei der Gestaltung und erfolgreichen Umsetzung ihres Veränderungsprozesses entlang der gesamten Wertschöpfungskette.*

#### Kontakt

**Postanschrift:**

Louisenstraße 100, 61348 Bad Homburg

**Ansprechperson/en:**

Herr Manuel Stricker

E-Mail: [office@finbridge.de](mailto:office@finbridge.de)

[www.finbridge.de](http://www.finbridge.de)

# Finbridge GmbH & Co KG

Management consultancy



## Stand 43 Central Campus

### What we are looking for

**Disciplines:** Chemistry, Computer Science, Economics, Law, Mathematics, Physics

**Qualification:** Excellent academic performance, Completion of at least the fourth semester of study in (financial/economic) mathematics, physics, (business) IT or economics, Basic knowledge of financial products/programming

**Profile:** Fondness for challenging tasks paired with a solution-oriented and independent way of working, Confident manner, Strong communication skills and the ability to formulate complex issues in an understandable way, Willingness to travel

**Practice while studying:** Internship, working student position

**Entry opportunities:** flexible

**Application procedure:** Informal meeting, followed by two interviews with two interview partners each

*Finbridge is a specialized medium-sized consulting company in the financial services sector. With over 150 highly qualified employees, we support banks and other financial service providers in the design and successful implementation of their change processes along the entire value chain.*

### Contact

**Address:**

Louisenstraße 100, 61348 Bad Homburg

**Contact person:**

Mr. Manuel Stricker

Email: [office@finbridge.de](mailto:office@finbridge.de)

[www.finbridge.de](http://www.finbridge.de)

## Genoverband e.V.

Steuerberatung, Unternehmensberatung,  
Wirtschaftsprüfungsgesellschaften



### Stand 53 <sup>ZHG</sup>

#### Was wir suchen

**Fachrichtungen:** Agrarwissenschaften, Informatik, Rechtswissenschaften, Wirtschaftswissenschaften

**Qualifikation:** Wir suchen Teamplayer\*innen, die mit analytischem Tiefgang die besten Lösungen für unsere Kunden finden: Bachelor- und Masterstudierende der verschiedensten Fachrichtungen für einen Einstieg in (Wirtschafts-)Prüfung und Beratung.

**Profil:** Entwicklungsperspektiven, Vielfalt und gesellschaftlicher Sinn. Klingt nicht schlecht für den Start in die Berufswelt? Dann bist du bei uns gut aufgehoben, denn bei uns kannst du die Wirtschaft von morgen mitgestalten.

**Praxis im Studium:** Praktikum, Werkstudierende

**Einstiegsmöglichkeiten:** Direkteinstieg z.B. in der Wirtschaftsprüfung, Steuerberatung, Rechtsberatung oder Unternehmensberatung, auch als Praktikant\*in oder Werkstudierende

**Bewerbungsverfahren:** Bewirb dich einfach online unter <https://karriere.genoverband.de>  
Unsere Auswahlverfahren finden in der Regel online via Teams statt.

*Wir als Genoverband sind anders als klassische Wirtschaftsprüfungen und Beratungen. Unsere Arbeit basiert auf der demokratischen Idee genossenschaftlicher Teilhabe. Als AWADO Gruppe verbinden wir das Beste aus beiden Welten: die analytische Schärfe eines Beraters und das empathische Verständnis eines Verbündeten.*

#### Kontakt

**Postanschrift:**

Mailänderstraße 4a, 30539 Hannover

**Ansprechperson/en:**

Frau Julia Bornemann

E-Mail: [julia.bornemann@genoverband.de](mailto:julia.bornemann@genoverband.de)

[www.genoverband.de](http://www.genoverband.de)

# Deine Karriere startet hier:



[stellenwerk.de/goettingen](https://stellenwerk.de/goettingen)

Das offizielle Jobportal der Universität Göttingen.

Ob Minijob, Nebenjob oder Praktikum – finde auch du bei stellenwerk ganz einfach den passenden Job in deiner Nähe.

## Deine Vorteile:

### Jobs für jede Phase deines Studiums

Vom ersten Semester bis zum Abschluss – hier findest du immer den passenden Job.

### Schnelle Suche ohne Login

Einfach und unkompliziert: Jobsuche ohne Registrierung oder Datenfreigabe.

### Seriöse Angebote & Top-Unternehmen

Unser Kundenservice prüft jede Anzeige. So kannst du dich auf seriöse Jobs verlassen – von Start-ups bis zu Großunternehmen.

### Täglich neue Jobs

Entdecke täglich neue Stellen aus deiner Region – vor Ort, hybrid oder im Homeoffice.



## Hannover Rück SE

Rückversicherer

# Hannover Re

### Stand 29 <sup>ZHG</sup>

#### Was wir suchen

**Fachrichtungen:** Biologie, Chemie, Geowissenschaften und Geographie, Informatik, Mathematik, Physik, Rechtswissenschaften, Wirtschaftswissenschaften

**Qualifikation:** Bachelor- oder Masterabschluss (stellenabhängig), erste praktische Erfahrung wünschenswert, längere Auslandsaufenthalte von Vorteil, mind. konversations-sichere Englischkenntnisse

**Profil:** Kommunikationsfähigkeit, Eigeninitiative, Lernbereitschaft, Teamkompetenz, analytische Fähigkeiten, Spaß an der Arbeit im internationalen Umfeld

**Praxis im Studium:** Praktika und Werkstudierendenpositionen

**Einstiegsmöglichkeiten:** Diverse Praktika und Werkstudierendentätigkeiten, Trainee-Programme, Direkteinstieg in allen Bereichen

**Bewerbungsverfahren:** Nach der Online-Bewerbung erfolgt die Prüfung deiner Unterlagen, ein digitales Kennenlerngespräch und abschließend ein Schnuppertag vor Ort

*Hannover Rück – 4.000 Mitarbeiter:innen an 170 Standorten weltweit. Unsere Stärke? Connecting Power: Wir verlassen uns aufeinander. Als Rückversicherer sichern wir Kund:innen im Schadenfall ab. Dafür braucht es maßgeschneiderte, innovative Lösungen. Wir challengen uns und optimieren kontinuierlich unsere Services, Beratungen und Produkte. All das macht uns zu einer der führenden und profitabelsten Rückversicherungsgruppen der Welt und zu einem verlässlichen Arbeitgeber.*

#### Kontakt

**Postanschrift:**

Karl-Wiechert-Allee 50, 30625 Hannover

**Ansprechperson/en:**

Frau Sophie Ender

E-Mail: [Human\\_Resources\\_for\\_UniCoops@hannover-re.com](mailto:Human_Resources_for_UniCoops@hannover-re.com)

[www.hannover-re.com/en/career](http://www.hannover-re.com/en/career)

Employment of  
english-speaking students



English consultation possible



# Job mit Impact gesucht? Gefunden bei Hannover Rück.



Als einer der führenden Rückversicherer weltweit sichern wir Risiken von gestern, heute und morgen ab. Bring dein Wissen ein und gestalte die Zukunft mit: Ob Modelle für Risikoberechnungen oder digitale Tools für unsere Kund:innen. Hier gestaltest du von Anfang an mit, entdeckst Neues und tauschst dich mit diversen Teams aus.

Klingt gut? Dann starte bei uns als Werkstudent:in, Praktikant:in, Trainee oder direkt in einem unserer Fachbereiche.

**Celine Duong**  
Trainee



Let's  
connect

somewhat different

**Hannover Re**

## Hannover Rück SE

Reinsurers

# Hannover Re

### Stand 29 Central Campus

#### What we are looking for

**Disciplines:** Biology, Chemistry, Computer Science, Economics, Geoscience and Geography, Law, Mathematics, Physics

**Qualification:** Bachelor's or master's degree (depending on the position), first practical experience desirable, longer stays abroad are an advantage, at least conversational English skills

**Profile:** Communication skills, initiative, willingness to learn, analytical skills, collaborative skills, enjoyment for working in an international environment

**Practice while studying:** Internships and working student positions

**Entry opportunities:** Various internships and working student positions, trainee programmes, direct entry opportunities across all departments

**Application procedure:** After the online application, your documents will be reviewed, followed by a digital introductory interview and finally an on-site orientation day

*Hannover Re – 4,000 associates at 170 locations worldwide. Our strength? Connecting Power: We rely on one another. As a reinsurer, we protect customers if they suffer a loss. This requires customised, innovative solutions. We challenge ourselves and continuously optimise our services, consulting support and products. All this makes us one of the leading and most profitable reinsurance groups in the world and a reliable employer.*

#### Contact

**Address:**

Karl-Wiechert-Allee 50, 30625 Hannover

**Contact person:**

Ms. Sophie Ender

Email: [Human\\_Resources\\_for\\_UniCoops@hannover-re.com](mailto:Human_Resources_for_UniCoops@hannover-re.com)

[www.hannover-re.com/en/career](http://www.hannover-re.com/en/career)

Employment of  
english-speaking students



English consultation possible



# Looking for a job with impact? Found at Hannover Re.



As one of the world's leading reinsurers we provide coverage for the risks of yesterday, today and tomorrow. Use your knowledge and help shape the future: Whether working with models for risk calculations or digital tools for our customers. Here you'll be involved from the very beginning, developing new ideas and sharing your thoughts with your team. Sounds good? Then join us as a working student, intern, trainee or in a direct entry position.

**Celine Duong**  
Trainee



Let's  
connect

somewhat different

**Hannover Re**

# HDI Group

Versicherungsunternehmen



## Stand 55 <sup>ZHG</sup>

Wir fördern die  
**Deutschland  
STIPENDIUM**

### Was wir bieten

**Fachrichtungen:** Biologie, Chemie, Geowissenschaften und Geographie, Informatik, Mathematik, Rechtswissenschaften, Wirtschaftswissenschaften

**Qualifikation:** Wandel als Chance: Bei der HDI Group erwarten dich vielfältige Einstiegs- und Karrieremöglichkeiten. Gemeinsam können wir die Versicherungswelt (um) gestalten, große Ziele erreichen und daran persönlich und fachlich wachsen.

**Profil:** Be You! Bei uns steht der Mensch im Fokus. Wir leben eine Unternehmenskultur der Offenheit sowie Wertschätzung und garantieren allen Mitarbeiter:innen und Kandidat:innen Chancengleichheit. So schaffen wir ein Umfeld, in dem das persönliche Potenzial bestmöglich entfaltet werden kann.

**Praxis im Studium:** Abschlussarbeit, Praktikum, Werkstudierendenstelle

**Einstiegsmöglichkeiten:** Traineeprogramme, Duales Promotionsprogramm House of Insurance & HDI Group, Direkteinstieg

**Bewerbungsverfahren:** Du kannst dich online direkt über unsere Karriereseite bewerben: <https://careers.hdi.group/de/karriere>

*Together. We (re)shape insurance. Wir sind eine der großen europäischen Versicherungsgruppen. Unter dem Dach des Talanx Konzerns ist die HDI Group mit weltweit rund 30.000 Mitarbeiterinnen und Mitarbeitern in mehr als 175 Ländern aktiv – sowohl in der Industrieversicherung als auch in der Privat- und Firmenversicherung. Willkommen bei der HDI Group!*

### Kontakt

**Postanschrift:**

HDI-Platz 1, 30659 Hannover

**Ansprechperson/en:**

Frau Fabia Siedler

E-Mail: [Fabia.Siedler@hdi.de](mailto:Fabia.Siedler@hdi.de)

<https://careers.hdi.group/de/>

Employment of  
english-speaking students



English consultation possible

# HDI AG

Insurance companies



## Stand 55 Central Campus

### What we are offering

Wir fördern das  
**Deutschland  
STIPENDIUM**

**Disciplines:** Biology, Chemistry, Computer Science, Economics, Geoscience and Geography, Law, Mathematics

**Qualification:** Change as an opportunity: At the HDI Group, you can expect a wide range of entry-level and career opportunities. Together, we can (re)shape the world of insurance, achieve big goals, and grow both personally and professionally.

**Profile:** Be You! For us, the focus is on people. We live a corporate culture of openness and appreciation – we guarantee equal opportunities for all employees and candidates. This creates an environment in which personal potential can be developed in the best possible way.

**Practice while studying:** Final thesis, internship, working student position

**Entry opportunities:** Trainee programs, dual doctoral program House of Insurance & HDI Group, direct entry

**Application procedure:** You can apply online directly via our careers page:  
<https://careers.hdi.group/de/karriere>

*Together. We (re)shape insurance. We are one of the big European insurance groups. Under the umbrella of the Talanx Group with its global staff of more than 30.000 employees, the HDI Group is active in more than 175 countries – both in the field of industrial insurance and in the fields of private and company insurance. Welcome to the HDI Group!*

### Contact

**Address:**

HDI-Platz 1, 30659 Hannover

**Contact person:**

Ms. Fabia Siedler

Email: [Fabia.Siedler@hdi.de](mailto:Fabia.Siedler@hdi.de)

<https://careers.hdi.group/de/>

Employment of  
english-speaking students



English consultation possible

# Hogrefe Verlag GmbH & Co. KG

Fachverlag, Psychologie, Software Unternehmen



**Stand 2** Nord | **Stand 8** ZHG

## Was wir suchen

**Fachrichtungen:** Informatik, Psychologie

**Qualifikation:** Studierende und Absolvent\*innen der Fachrichtungen (Wirtschafts-)Psychologie, Informatik oder Personen mit Kenntnissen in der Java Softwareentwicklung.

**Profil:** Offenheit für Neues, Eigeninitiative, Teamfähigkeit, Motivation und Begeisterung für Psychologie und Informatik

**Praxis im Studium:** Abschlussarbeit, Praktikum, Werkstudierendenstelle

**Einstiegsmöglichkeiten:** Ausbildung, Volontariat, Praktikum, Minijob, Direkteinstieg

**Bewerbungsverfahren:** Über unsere Karriereseite [hgf.io/karriere](https://hgf.io/karriere)

*Hallo, wir sind Hogrefe! Seit unserer Gründung 1949, zunächst als "Spin-off" aus der Universität Göttingen, arbeiten wir heute als internationale Verlagsgruppe daran, die alltägliche Arbeit und Kommunikation der wissenschaftlichen Community in den Bereichen Psychologie, Medizin, Pflege und Gesundheitswissenschaften zu unterstützen. Hogrefe ist ein stabiles Unternehmen, das sich dem Aufbau von Kompetenzen im Bereich Softwareentwicklung mit langfristigem Fokus verschrieben hat.*

## Kontakt

### Postanschrift:

Personalabteilung, Merkelstr. 3, 37085 Göttingen

### Ansprechperson/en:

Frau Carolin Reintke

Tel.: +49 551 999500

E-Mail: [recruiting@hogrefe.de](mailto:recruiting@hogrefe.de)

[hgf.io/karriere](https://hgf.io/karriere)

Employment of  
english-speaking students



English consultation possible

# Hogrefe Verlag GmbH & Co. KG

Specialist publisher, Psychology, Software company



**Stand 2** North Campus | **Stand 8** Central Campus

## What we are looking for

**Disciplines:** Computer Science, Psychology

**Qualification:** Students and graduates in the fields of (business) psychology, computer science, or individuals with knowledge of Java software development.

**Profile:** Openness to new ideas, initiative, ability to work in a team, motivation, and enthusiasm for psychology and computer science

**Practice while studying:** Final thesis, Internship, working student position

**Entry opportunities:** Training, internship, mini-job, direct entry

**Application procedure:** Via our career website [hgf.io/career](https://hgf.io/career)

*We are Hogrefe! Since our founding in 1949 as a small "spin-off" from the University of Göttingen, we now work as an international publishing group with a passion to support the daily work and communication of the scientific community in the fields of psychology, medicine, nursing, and health sciences. Hogrefe is a stable company dedicated to building up expertise in software development with a long-term focus.*

## Contact

### Address:

HR department, Merkelstr. 3, 37085 Göttingen

### Contact person:

Ms. Carolin Reintke

Phone: +49 551 999500

Email: [recruiting@hogrefe.de](mailto:recruiting@hogrefe.de)

[hgf.io/career](https://hgf.io/career)

Employment of  
english-speaking students



English consultation possible

## Horváth & Partner GmbH

Managementberatungen, Transformationsberater,  
Unternehmensberatung, Unternehmensberatungen



### Stand 13 <sup>ZHG</sup>

#### Was wir suchen

**Fachrichtungen:** Wirtschaftswissenschaften, -ingenieurwesen, -informatik, -mathematik oder vergleichbare Fachrichtungen

**Qualifikation:** Gute bis sehr gute akademische Leistungen, relevante Praxiserfahrung, gute EDV-Kenntnisse

**Profil:** Analytische Fähigkeiten und schnelle Auffassungsgabe, Spaß an der Herausforderung, freundschaftliche Zusammenarbeit

**Praxis im Studium:** Abschlussarbeit, Praktikum, Werkstudierende

**Einstiegsmöglichkeiten:** Praktikum, Werkstudententätigkeit, Abschlussarbeit, Festeinstieg in unseren Consulting und Service Bereichen

**Bewerbungsverfahren:** Online über unsere Karriereseite  
[www.horvath-partners.com/karriere](http://www.horvath-partners.com/karriere)

*Horváth ist eine international tätige, unabhängige Managementberatung mit Fokus auf Performance Management und Transformation. Wir machen den Unterschied. Du findest bei uns einen einzigartigen Teamgeist, die individuelle Förderung deiner Kompetenzen, vielfältige Entwicklungsmöglichkeiten, Flexibilität und unternehmerische Freiräume.*

#### Kontakt

##### Postanschrift:

Rotebühlstraße 100, 70178 Stuttgart

##### Ansprechperson/en:

Herr Kai Rumphorst

E-Mail: [KRumphorst@horvath-partners.com](mailto:KRumphorst@horvath-partners.com)

[www.horvath-partners.com](http://www.horvath-partners.com)

Employment of  
english-speaking students



English consultation possible

## Horváth & Partner GmbH

Business consultancies, Management consultancies,  
management consultancy, transformation consultants



### Stand 13 Central Campus

#### What we are looking for

**Disciplines:** Economics, Finance, Engineering, Computer Science, Mathematics, or related fields

**Qualification:** Good to very good academic performance, relevant practical experience, good IT skills

**Profile:** Analytical skills and quick comprehension, enjoy challenges, friendly cooperation and collaboration

**Practice while studying:** Final thesis, internship, working student position

**Entry opportunities:** Internship, working student activity, thesis, permanent entry in our consulting and service areas

**Application procedure:** Online via our career homepage  
[www.horvath-partners.com/en/career](http://www.horvath-partners.com/en/career)

*Horváth is an internationally active, independent management consultancy specializing in performance management and transformation. We make the difference. Discover a unique team spirit, the individual advancement of your competencies and enjoy a wide range of development opportunities, flexibility and entrepreneurial freedom.*

#### Contact

**Address:**

Rotebühlstraße 100, 70178 Stuttgart

**Contact person:**

Mr. Kai Rumphorst

Email: [KRumphorst@horvath-partners.com](mailto:KRumphorst@horvath-partners.com)

[www.horvath-partners.com](http://www.horvath-partners.com)

Employment of  
english-speaking students



English consultation possible

# Jugendhilfe Süd-Niedersachsen e. V.

Hilfsorganisationen

**Stand 49** ZHG



Jugendhilfe Süd-Niedersachsen e.V. - J S N -  
Verbund südniedersächsischer Jugendämter

## Was wir suchen

**Fachrichtungen:** Psychologie, Sozialwissenschaften

**Qualifikation:** Wir suchen Absolvent\*innen der pädagogischen Fachausrichtungen.

**Profil:** Jeder junge Mensch hat – unabhängig von der kulturellen, sozialen und familiären Herkunft – ein Recht auf Förderung der Entwicklung und auf gewaltfreie Erziehung zu einer eigenverantwortlichen und gemeinschaftsfähigen Persönlichkeit. Wir sind ein wertschätzendes, zielorientiertes Team mit hoher Verantwortung.

**Einstiegsmöglichkeiten:** Nach abgeschlossenem Studium

**Bewerbungsverfahren:** Online, E-Mail, schriftlich

*Seit 1993 bieten wir als freier Träger und Verbund der südniedersächsischen Jugendämter Leistungen der Jugendhilfe an. Wir betreuen Kinder, Jugendliche und Familien mit unterschiedlichem Unterstützungsbedarf in verschiedenen pädagogischen Settings. Unsere Aufgaben erfüllen wir an unseren verschiedenen Standorten im Raum Südniedersachsen.*

## Kontakt

**Postanschrift:**

Scharnhorstplatz 6, 37154 Northeim

**Ansprechperson/en:**

E-Mail: [info@jugendhilfe-sued-niedersachsen.de](mailto:info@jugendhilfe-sued-niedersachsen.de)

[www.jugendhilfe-sued-niedersachsen.de](http://www.jugendhilfe-sued-niedersachsen.de)



# DEIN TALENT. DEINE FÖRDERUNG.

- Sichere dir ein Jahr lang 300 € monatlich – völlig einkommensunabhängig.
- Zeige, was du kannst: Leistung, soziales Engagement und besondere Lebenslagen zählen.
- Vernetze dich mit Fördernden und Alumni.
- Profitiere von Workshops, Mentoring und Karrierechancen.

[www.uni-goettingen.de/deutschlandstipendium](http://www.uni-goettingen.de/deutschlandstipendium)  
[deutschlandstipendium@zvw.uni-goettingen.de](mailto:deutschlandstipendium@zvw.uni-goettingen.de)



# KPMG AG Wirtschaftsprüfungsgesellschaft

Steuerberatung, Unternehmensberatung, Wirtschaftsprüfung



## Stand 46<sup>ZHG</sup>

### Was wir suchen

**Fachrichtungen:** Informatik, Mathematik, Rechtswissenschaften, Wirtschaftswissenschaften

**Qualifikation:** Wir suchen offene, motivierte Studierende und Absolvent:innen aus den Wirtschaftswissenschaften, Rechtswissenschaften oder einem der MINT-Fächer.

**Profil:** Analytische Köpfe, die kommunikativ sind und über Tellerrand hinausblicken können; Lösungsorientiertheit und Lust Teil eines aufgeschlossenen Teams zu sein zeichnen Dich aus.

**Praxis im Studium:** Praktikum

**Einstiegsmöglichkeiten:** Direkteinstieg, Traineeprogramme, Werkstudierendenstelle, Praktikum

**Bewerbungsverfahren:** Online über <https://karriere.kpmg.de/>

*Wir sind ein Team*

*Ein gutes Team ist Dir wichtig? Und Du willst mit Deinem Job etwas bewegen? Wir glauben: In einem tollen Team kannst Du alles schaffen – diesen Teamspirit leben bei KPMG aktuell rund 273.000 Mitarbeitende weltweit. Und egal wofür Du Dich stark machst – lass uns gemeinsam Werte schaffen und eine nachhaltige Wirtschaftswelt für Morgen gestalten.*

### Kontakt

**Postanschrift:**

Anna-Zammert-Straße 9, 30171 Hannover

**Ansprechperson/en:**

Frau Kirsten Kronberg-Peukert, Tel.: +49 800 5764562

E-Mail: [recruiting@kpmg.com](mailto:recruiting@kpmg.com)

[www.karriere.kpmg.de](http://www.karriere.kpmg.de)

# Zusammen die Strategie unserer Zukunft entwickeln?

**Ein Team. Alle Möglichkeiten.**

Bei KPMG wissen wir: In einem tollen Team kannst Du alles schaffen. Lass uns gemeinsam in neue Richtungen denken und eine nachhaltige Wirtschaftswelt für morgen gestalten. Freu Dich auf spannende Projekte und wachse in einem kulturellen Umfeld, in dem Deine Stärken gefragt sind!

**Jetzt informieren!**  
[kpmg.de/karriere](https://kpmg.de/karriere)

**KPMG**

# Landwirtschaftskammer Niedersachsen

Bundes- und Landesbehörden



**Stand 59** <sup>ZHG</sup>

## Was wir bieten

**Fachrichtungen:** Agrarwissenschaften, Biologie, Forstwissenschaften und Waldökologie, Geowissenschaften und Geographie, Informatik, Wirtschaftswissenschaften

**Qualifikation:** Stellen für Hochschulabsolvent/-innen der Landwirtschaft, des Gartenbaus, der Ernähr.- u. Haushaltswissenschaften und ähnlich geeigneter Studienrichtung. Teils ist ein landw. Betriebspraktika o. ä. von mind. 12 Monaten erforderlich.

**Profil:** Es gibt abwechslungsreiche Tätigkeiten, strukturierte Einarbeitung, ein engagiertes Team, vielfältige Fort- und Weiterbildungsangebote, Zusatzversorgung sowie flexible Arbeitszeiten. Nutzen Sie die Gelegenheit, sich direkt nach dem Studium in der Berufspraxis zu bewähren. Ggfs. ist eine Verbeamtung möglich.

**Praxis im Studium:** Abschlussarbeit, Praktikum, Werkstudierendenstelle

**Einstiegsmöglichkeiten:** Direkteinstieg, Projekte, Referendariat, Anwärterzeit, Trainee,...

**Bewerbungsverfahren:** Online über: [www.lwk-niedersachsen.de/karriere](http://www.lwk-niedersachsen.de/karriere)

*Die Landwirtschaftskammer Niedersachsen ist eine Körperschaft des öffentlichen Rechts und moderner Dienstleister für Betriebe der Land-, Ernährungs- und Forstwirtschaft, des Gartenbaus und der Fischerei sowie verlässlicher Partner für das Land Niedersachsen mit rd. 2.500 Mitarbeitenden an vielen Standorten, wie z. B. Aurich, Braunschweig, Bremervörde, Cloppenburg, Hannover, Meppen, Nienburg, Northeim, Oldenburg, Osnabrück und Uelzen.*

## Kontakt

### Postanschrift:

Bezirksstelle Oldenburg-Nord  
Hermann-Ehlers-Straße 15, 26160 Bad Zwischenahn - Wehnen

### Ansprechperson/en:

Herr Holger Minor, Tel.: +49 441 34010168  
E-Mail: [Holger.Minor@lwk-niedersachsen.de](mailto:Holger.Minor@lwk-niedersachsen.de)  
[www.lwk-niedersachsen.de](http://www.lwk-niedersachsen.de)

# Lidl Vertriebs- GmbH & Co. KG

Einzelhandelsketten



## Stand 51 <sup>ZHG</sup>

### Was wir suchen

**Fachrichtungen:** Wirtschaftswissenschaften

**Qualifikation:** Verkaufsleiter (m/w/d), Studentenjob im Verkauf Teilzeit (m/w/d), Duales Studium Handel (Bachelor of Arts) 10.2026

**Praxis im Studium:** Werkstudierende

**Einstiegsmöglichkeiten:** Direkteinstieg

**Bewerbungsverfahren:** Online über <https://jobs.lidl.de>

*Willkommen im #teamlidl!*

*Lidl ist eines der führenden Unternehmen im Lebensmitteleinzelhandel und betreibt weltweit über 12.600 Filialen in derzeit 32 Ländern. In Deutschland arbeiten rund 100.000 Kollegen mit viel Leidenschaft daran, das Gute noch besser zu machen – in über 3.250 Filialen, unseren 39 Regionen und Logistikzentren sowie an unseren Standorten in Bad Wimpfen und Neckarsulm. Wir handeln am Puls der Zeit und denken immer wieder neu. Unseren Kollegen bieten wir zukunftsichere Jobs, einzigartige Entwicklungsperspektiven und ein attraktives übertarifliches Gehalt. Dass wir fair und wertschätzend miteinander umgehen, ist für uns selbstverständlich. Wir bei Lidl suchen nach Menschen, die zu uns passen. Und zwar so, wie sie sind. Und nicht so, wie sie sein sollten. Gemeinsam ergreifen wir Chancen, wachsen täglich über uns hinaus und entwickeln uns im Team immer weiter. Egal ob Berufsstarter, Branchenkenner oder Quereinsteiger – bei uns ist jeder willkommen!*

### Kontakt

**Postanschrift:**

**Ansprechperson/en:**

Frau Emilie Chygrynets, Tel.: +49 5665 405530

E-Mail: [bewerbung.KAS@lidl.de](mailto:bewerbung.KAS@lidl.de)

<https://jobs.lidl.de>

# MBM ScienceBridge

Patentverwertungsagentur



## Stand 9 Nord

### Was wir bieten

**Fachrichtungen:** Agrarwissenschaften, Biologie, Chemie, Forstwissenschaften und Waldökologie, Informatik, Mathematik, Physik

*Die MBM ScienceBridge GmbH bewertet, schützt und vermarktet Erfindungen aus Hochschulen und Forschungseinrichtungen. Sie wurde 2004 als 100 %-Tochter der Georg-August-Universität Göttingen, Stiftung Öffentlichen Rechts gegründet. Sie betreut darüber hinaus weitere Hochschulen und Forschungseinrichtungen in Niedersachsen, darunter u.a. die HAWK Hochschule für angewandte Wissenschaft und Kunst.*

### Kontakt

**Postanschrift:**

Hans-Adolf-Krebs-Weg 1, 37077 Göttingen

**Ansprechperson/en:**

Tel.: +49 551 307 24-151

E-Mail: [info@sciencebridge.de](mailto:info@sciencebridge.de)

[www.sciencebridge.de](http://www.sciencebridge.de)



English consultation possible

# MBM ScienceBridge

Transfer Technology Organization



## Stand 9 North Campus

### What we offer

**Disciplines:** Agricultural Sciences, Biology, Chemistry, Computer Science, Forest Sciences and Forest Ecology, Mathematics, Physics

*MBM ScienceBridge GmbH evaluates, protects and commercializes inventions from universities and research institutions. It was founded in 2004 as a 100 % subsidiary of the Georg-August-Universität Göttingen, a foundation under public law. Additionally we acts as technology transfer service provider several other universities and research institutions in Lower Saxony, including the HAWK University of Applied Sciences and Arts. University of Applied Sciences and Arts.*

### Contact

**Address:**

Hans-Adolf-Krebs-Weg 1, 37077 Göttingen

**Contact person:**

Phone: +49 551 307 24-151

Email: [info@sciencebridge.de](mailto:info@sciencebridge.de)

[www.sciencebridge.de](http://www.sciencebridge.de)



English consultation possible

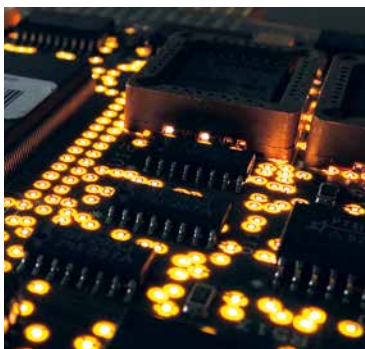
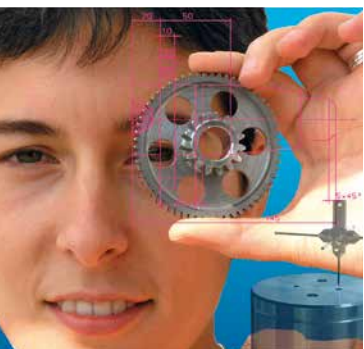

## MEASUREMENT VALLEY E.V.

Genauigkeit hat eine Adresse: Measurement Valley. Das liegt in und um Göttingen. Genau hier gibt es weltweit die meisten Firmen, die sich durch ihre hohe Kompetenz in der Messtechnik auszeichnen.

**Nordcampus  
Stand 20**

Die Unternehmen und Institutionen im Measurement Valley können sich mit der Welt messen. Überall wo in der Fertigung Präzision, Qualität und Sicherheit gefragt sind, sind ihre Methoden, Lösungen, Produkte und Dienstleistungen angesagt.

Die Mitgliedsunternehmen suchen Fachkräfte und bieten Hochschulabsolventen viele berufliche Perspektiven.

**Aktuelle Stellenangebote finden Sie auf:**  
[www.measurement-valley.de](http://www.measurement-valley.de)

**Measurement Valley e.V.**  
Paulinerstraße 12  
37073 Göttingen – Germany  
Tel.: 0551 99 99 99 9  
Fax: 0551 99 99 99 8  
[office@measurement-valley.de](mailto:office@measurement-valley.de)



**Measurement  
Valley**

**Excelitas Deutschland GmbH | Stand 18 Nord**  
Elektronikerhersteller



### Was wir suchen

**Fachrichtungen:** Mathematik, Physik, Wirtschaftswissenschaften

**Qualifikation:** Abgeschlossene Ausbildung oder Studium im jeweiligen Fachbereich oder vergleichbar (z.B. Ingenieurwesen oder Naturwissenschaften mit dem Schwerpunkt im Bereich der Photonik)

**Praxis im Studium:** Abschlussarbeit, Praktikum, Werkstudierendenstelle

**Kontakt:** Königsallee 23, 37081 Göttingen

**Ansprechperson/en:** Frau Madelene Rust, Tel.: +49 551 69350  
E-Mail: [madelene.rust@excelitas.com](mailto:madelene.rust@excelitas.com)

Employment of  
english-speaking students



English consultation possible

### LaVision | Stand 17 Nord

Bildgebende Messtechnik in Wissenschaft und Industrie



### Was wir bieten

**Fachrichtungen:** Chemie, Fremdsprachen und Philologien, Informatik, Mathematik, Physik, Sozialwissenschaften, Wirtschaftswissenschaften

**Qualifikation:** LaVision steht für Innovationsfreude, wissenschaftliche Neugier und Teamarbeit. Wir bieten praxisnahe Einblicke in Entwicklung, angewandte Forschung und internationale Projekte. Eigeninitiative und neue Ideen sind willkommen.

**Praxis im Studium:** Abschlussarbeit, Praktikum, Werkstudierendenstelle

**Kontakt:** Anna-Vandenhoeck-Ring 19, 37081 Göttingen

**Ansprechperson/en:** Frau Adriana Trümper, E-Mail: [atruemper@lavisoin.de](mailto:atruemper@lavisoin.de)

Employment of  
english-speaking students



### LaVision EN | Stand 17 North Campus

Measurement technology



### We are offering

**Disciplines:** Chemistry, Computer Science, Economics, Foreign Languages and Philology, Mathematics, Physics, Social Sciences

**Qualification:** LaVision stands for innovation, scientific curiosity, and teamwork. We offer practical insights into development, applied research, and international projects. Initiative and new ideas are welcome.

**Practice while studying:** Final thesis, Internship, working student position

**Address:** Anna-Vandenhoeck-Ring 19, 37081 Göttingen

**Contact person:** Ms. Adriana Trümper, Email: [atruemper@lavisoin.de](mailto:atruemper@lavisoin.de)

Employment of  
english-speaking students



## MLP Finanzberatung SE

Investmentbanken, Unternehmensberatung,  
Unternehmensberatungen, Versicherungsunternehmen



### Stand 42 <sup>ZHG</sup>

#### Was wir suchen

**Fachrichtungen:** Geistes- und Kulturwissenschaften, Medizin, Psychologie, Rechtswissenschaften, Sozialwissenschaften, Wirtschaftswissenschaften

**Qualifikation:** Hochschulabschluss aller Fachrichtungen vorzugsweise im Bereich der Wirtschaftswissenschaften, Rechtswissenschaften/Jura, MINT-Fächern oder Technik- und Ingenieurwissenschaften

**Profil:** Persönlichkeit, Unternehmergeist, Kommunikationsstärke, Leistungsbereitschaft, Interesse an Finanzthemen

**Praxis im Studium:** Praktikum, Werkstudierende

**Einstiegsmöglichkeiten:** Trainee, Direkteinstieg, Praktikum

**Bewerbungsverfahren:** Bewerbungsunterlagen, persönliches Interview

*Die MLP Gruppe ist der Partner in allen Finanzfragen – für Privatkunden ebenso wie für Firmen und institutionelle Investoren. Ausgangspunkt in allen Bereichen sind die Vorstellungen und Bedürfnisse unserer Kunden. Darauf aufbauend stellen wir ihnen ihre Optionen nachvollziehbar dar, so dass sie selbst die passenden Finanzentscheidungen treffen können. Zu den Kunden gehören vor allem Mediziner, Wirtschaftswissenschaftler, Ingenieure und Juristen.*

#### Kontakt

**Postanschrift:**

Alte Heerstrasse 40, 69168 Wiesloch

**Ansprechperson/en:**

Frau Jule Stellrecht, Tel.: +49 622 23088410

Abteilungsleiterin Recruiting

E-Mail: [recruiting@mlp.de](mailto:recruiting@mlp.de)

[www.mlp.de](http://www.mlp.de)

# Norddeutsche Landesbank NORD/LB

Großbanken

Stand 37 <sup>ZHG</sup>

# NORD/LB

Zum wahren Nutzen.

Wir fördern das  
**Deutschland  
STIPENDIUM**

## Was wir bieten

**Fachrichtungen:** Agrarwissenschaften, Informatik, Mathematik, Physik, Rechtswissenschaften, Sozialwissenschaften, Wirtschaftswissenschaften

**Qualifikation:** Von unseren Mitarbeitenden erwarten wir neben einer hohen Motivation und Leidenschaft, vor allem ein innovatives Denken sowie ein proaktives, lösungsorientiertes Handeln.

**Profil:** Zu Beginn des Traineeprogramms musst du über ein abgeschlossenes Hochschulstudium verfügen. Ein sehr guter Bachelorabschluss ist ausreichend. Wir wünschen uns motivierte Mitarbeiter, die durch Leidenschaft, innovatives und proaktives Denken lösungsorientiert Handeln.

**Praxis im Studium:** Praktikum, Werkstudierende

**Einstiegsmöglichkeiten:** Traineeprogramm, Junior-Einstiege

**Bewerbungsverfahren:** Über unser Karriereportal <https://karriere.nordlb.de>

*Unsere Bank gehört zu den führenden deutschen Geschäftsbanken. Wir agieren sozial verantwortungsvoll, z.B. in den Themengebieten Nachhaltigkeit oder Diversität. Die technische Ausstattung unserer Mitarbeitenden, die Möglichkeit, im Homeoffice zu arbeiten, sowie eine flexible Arbeitszeitgestaltung ist für uns selbstverständlich. Die NORD/LB mit Hauptsitz in Hannover hat einen regionalen Fokus, ist aber auch international tätig. In der Ausbildung von Trainees haben wir jahrzehntelange Erfahrung.*

## Kontakt

### Postanschrift:

Friedrichswall 10, 30159 Hannover

### Ansprechperson/en:

Frau Julia Bleser, Tel.: +49 173 3739184

E-Mail: [Julia.Bleser@nordlb.de](mailto:Julia.Bleser@nordlb.de)

[www.nordlb.de](http://www.nordlb.de)

## Novelis Deutschland GmbH

Rohstoffindustrie

# Novelis

### Stand 56<sup>ZHG</sup>

#### Was wir suchen

**Fachrichtungen:** Wirtschaftswissenschaften, Ingenieurwissenschaften

**Praxis im Studium:** Abschlussarbeit, Praktikum, Werkstudierenden-Tätigkeit

*Das Ziel von Novelis ist es, gemeinsam eine nachhaltige Welt zu gestalten. Als globaler Marktführer für innovative Produkte und Dienstleistungen und weltgrößter Recycler von Aluminium arbeiten wir mit Kunden aus der Automobil-, Getränkedosen-, Luft- und Raumfahrt- und Spezialitätenindustrie zusammen, um Lösungen zu liefern, die die Vorteile von nachhaltigem Aluminium maximieren.*

#### Kontakt

**Postanschrift:**

Hannoversche Straße 1, 37075 Göttingen

<https://de.novelis.com/careers>

# Novelis

## Gemeinsam Zukunft gestalten.

Das Herzstück von Novelis sind unsere  
Mitarbeitenden.

### **Unsere Kultur:**

inklusiv, wertschätzend, offen

Bei uns stehen Recycling und Nachhaltigkeit im Mittelpunkt. Novelis ist ein führender Hersteller von flachgewalztem Aluminium und einer der weltweit größten Recycler von Aluminium. Ob Getränke- und Kosmetikdosen, Karosserieteile, Komponenten für Flugzeuge, Fassaden oder Kaffeekapseln: Aluminium wird in sehr vielen Konsumgütern verwendet, die uns tagtäglich begegnen.

### **Deine Einstiegsmöglichkeiten bei uns:**

Praktikum, Traineeship, Direkteinstieg



Hier geht's zu deinen  
Möglichkeiten:

## OctaVIA AG

Beratungshäuser, IT-Beratungsfirmen, IT-Dienstleister,  
Transformationsberater



### Stand 17 <sup>ZHG</sup>



#### Was wir suchen

**Fachrichtungen:** Informatik, Wirtschaftswissenschaften

**Qualifikation:** Begeisterung für SAP & neue Technologien, analytisches Denken sowie Teamgeist & starke Kommunikation sind Deine Stärken? Perfekt! Mit einer IT-Ausbildung oder einem Studium der WI, WIW, WING oder Informatik passt Du ideal zu uns!

**Profil:** Du willst gestalten statt nur umsetzen. Als angehender SAP Consultant oder Entwickler denkst Du analytisch, handelst lösungsorientiert und kommunizierst klar zwischen Fachbereich und IT. Mit Teamgeist, Eigeninitiative und Lernbereitschaft treibst Du Projekte aktiv voran und übernimmst Verantwortung.

**Praxis im Studium:** Werkstudierende

**Einstiegsmöglichkeiten:** Ob Absolvent oder Professional: Entdecke deine Möglichkeiten als Werkstudent, Trainee/Junior oder Senior Berater/Entwickler (m/w/d)

**Bewerbungsverfahren:** Bewirb dich direkt über unsere Karriereseite: <https://karriere.octavia.de>. Erhalte spannende Einblicke an unserem Messestand! Wir beraten Dich gerne.

*Innovation ist unser Antrieb: Wir entwickeln zukunftsweisende IT-Lösungen im SAP-Umfeld und unterstützen Unternehmen dabei, digitale Potenziale voll auszuschöpfen. Als IT-Beratung mit technologischer Exzellenz realisieren wir anspruchsvolle Projekte in Data, Analytics und Cloud. Dich erwarten spannende Aufgaben, moderne Technologien und vielfältige Entwicklungsmöglichkeiten.*

#### Kontakt

**Postanschrift:**

Tischbeinstraße 32, 34121 Kassel

**Ansprechperson/en:**

Frau Derya Kloweit

E-Mail: [derya.kloweit@octavia.de](mailto:derya.kloweit@octavia.de)

<https://octavia.de>



## Ready for take-off?

Ob erfahrener Profi oder aufstrebendes Talent - Bist Du bereit, neue Höhen zu erreichen? Gemeinsam steuern wir erfolgreiche SAP-Projekte und entwickeln innovative Lösungen.

Werde Teil unseres Teams und flieg mit uns an die Spitze der digitalen Zukunft!

αtαVIA



Hier findest Du alle wichtigen Informationen über Deine Einstiegsmöglichkeiten!



## Ottobock SE & Co. KGaA

Hersteller medizinischer Geräte und Technologien

# ottobock.

### Stand 16 <sup>ZHG</sup>

#### Was wir bieten

**Fachrichtungen:** Geistes- und Kulturwissenschaften, Informatik, Physik, Psychologie, Sozialwissenschaften, Wirtschaftswissenschaften

**Qualifikation:** Bei Ottobock fördern wir Deine Qualifikation mit individuellen Weiterbildungen, Schulungen und spannenden Projekten. Wir unterstützen Dich dabei, Deine Stärken auszubauen und Dein Potenzial voll zu entfalten.

**Profil:** In allen Unternehmensbereichen bieten wir vielfältige Einsatzmöglichkeiten und Karrierechancen. Deine Expertise in Mechanik, Elektronik, Software sowie Forschung, Produktion, Sales, Marketing, Einkauf, Logistik und Projektmanagement ist gefragt.

**Praxis im Studium:** Abschlussarbeit, Praktikum, Werkstudierendenstelle

**Einstiegsmöglichkeiten:** Ottobock bietet zahlreiche Einstiegsmöglichkeiten: Ausbildung, Duales Studium oder Direkteinstieg – vielfältig und international.

**Bewerbungsverfahren:** Als Student\*in bewirbst Du Dich online bei Ottobock. Nach Prüfung Deiner Unterlagen folgt ein persönliches Gespräch – schnell und unkompliziert.

*Die Produkte und Services von Ottobock verbinden über 100 Jahre Tradition mit Innovationskraft in Prothetik, Neuro-Orthetik & Exoskeletten. Seit der Gründung 1919 in Berlin entwickelt Ottobock Versorgungslösungen für Menschen mit eingeschränkter Mobilität und treibt die Digitalisierung der Branche voran. Heute ist das Unternehmen mit rund 9.300 Mitarbeitenden in 45 Ländern aktiv.*

#### Kontakt

##### Postanschrift:

Max-Näder-Straße 15, 37115 Duderstadt  
jobs@ottobock.de

##### Ansprechperson/en:

Frau Laura Regenhardt, Tel.: +49 5527 8483543  
E-Mail: jobs@ottobock.de  
www.ottobock.com/karriere

Employment of  
english-speaking students



English consultation possible

**ottobock.**

# #TeamOttobock.

Seit mehr als 100 Jahren befähigen wir Menschen,  
ihr Leben so zu leben, wie sie es möchten.  
Und dafür brauchen wir Dich!

Werde Teil unseres Teams und  
gestalte mit uns die Zukunft  
der Orthopädietechnik.



Hier findest Du alle Infos zum Praktikum und  
Werkstudium: [ottobock.com/studierende](https://ottobock.com/studierende)

#WeEmpowerPeople



## Ottobock SE & Co. KGaA

Manufacturers of medical devices and technologies

# ottobock.

### Stand 16 Central Campus

#### What we are offering

**Disciplines:** Computer Science, Economics, Humanities and Cultural Sciences, Physics, Psychology, Social Sciences

**Qualification:** Across all business areas, we offer a wide range of roles and career opportunities. Your expertise in mechanics, electronics, software, as well as in research, production, sales, marketing, purchasing, logistics, and project management is highly valued.

**Profile:** We offer a wide range of job opportunities and career prospects in all areas of the business. We're looking for people who have a passion for data, software, research, production, sales, marketing, HR, purchasing, logistics or project management.

**Practice while studying:** Final thesis, Internship, Working Student

**Entry opportunities:** Ottobock offers many entry opportunities: apprenticeships, dual study programs, or direct entry – diverse and international.

**Application procedure:** As a student, you apply online at Ottobock. After reviewing your application, you will be invited to a personal interview – quick and straightforward.

*Ottobock combines over 100 years of tradition with innovation in prosthetics, neuro-orthotics and exoskeletons. Founded in Berlin in 1919, the company develops fitting solutions that improve mobility and drive digitalisation in the industry. Ottobock operates in 45 countries with around 9,300 employees and runs the world's largest patient care network with about 400 clinics. Since 1988, Ottobock has supported the Paralympics.*

#### Contact

**Address:**

Max-Näder-Straße 15, 37115 Duderstadt  
jobs@ottobock.de

**Contact person:**

Ms. Laura Regenhardt, Phone: +49 5527 8483543  
Email: jobs@ottobock.de  
www.ottobock.com/karriere

Employment of  
english-speaking students



English consultation possible

ottobock.

# #TeamOttobock.

For more than 100 years, we have been empowering people to live their lives the way they want. And for that we need you!

Join our team and help us shape the future of O&P technology.



Here you can find all the information you need about internships and work/study programs:  
[corporate.ottobock.com/en/career/for-students](https://corporate.ottobock.com/en/career/for-students)

#WeEmpowerPeople



## PwC Deutschland

Steuerberatung, Unternehmensberatung,  
Wirtschaftsprüfungsgesellschaft



### Stand 57 <sup>ZHG</sup>

#### Was wir suchen

**Fachrichtungen:** Informatik, Mathematik, Rechtswissenschaften, Wirtschaftswissenschaften, Ingenieurwesen

**Qualifikation:** Guter Abschluss, relevante Studienschwerpunkte mit betriebswirtschaftlichem Bezug, zielgerichtete Praktika bzw. Praxiserfahrung, Auslandserfahrungen, außeruniversitäres Engagement, gute IT- und Englischkenntnisse

**Profil:** Beratungskompetenz, Teamfähigkeit und überzeugendes Auftreten, Flexibilität und hohe Einsatz- und Leistungsbereitschaft, analytische, konzeptionelle und selbstständige Arbeitsweise, hohe Motivation. Zeig deine Persönlichkeit – wer du bist.

**Praxis im Studium:** Abschlussarbeit, Praktikum

**Einstiegsmöglichkeiten:** Praktika, Werkstudierendentätigkeit, Traineeprogramme, berufsbegleitende (Master-) Studiengänge, Direkteinstieg

*Growhere. Go further. Willst du mit deinen Stärken echten Mehrwert schaffen? In unserem weltweiten Netzwerk hast du unendlich viele Möglichkeiten, zu wachsen und dich weiterzuentwickeln. Bei PwC Deutschland begleitest du unsere Kunden dabei Herausforderungen von heute zu lösen und leistest damit einen Beitrag für unsere Wirtschaft und Gesellschaft. In unserem Team kommen die unterschiedlichsten Persönlichkeiten, mit herausragenden innovativen Ideen und einer Leidenschaft auf ihrem Fachgebiet zusammen, um gemeinsam die Zukunft in der Wirtschaftsprüfung Steuer- und Unternehmensberatung zu gestalten.*

#### Kontakt

**Postanschrift:**

Georg-Glock-Str. 22, 40474 Düsseldorf

**Ansprechperson/en:**

Personalmarketing & Recruiting, Tel.: +49 69 95855226

E-Mail: [DE\\_Karriere@pwc.com](mailto:DE_Karriere@pwc.com)

[www.jobs.pwc.de](http://www.jobs.pwc.de)

# RÖDL

Rechtsberatung, Steuerberatung, Audit & Assurance,  
Advisory & IT und Business Process Outsourcing



## Stand 14 <sup>ZHG</sup>

### Was wir suchen

**Fachrichtungen:** Rechtswissenschaften, Wirtschaftswissenschaften

**Qualifikation:** Du studierst Wirtschafts- oder Rechtswissenschaften? Bei uns zählen Expertise und Fachwissen ebenso wie Teamgeist und gemeinsame Werte. Werde jetzt Teil unserer internationalen Erfolgsgeschichte und mach sie zu deiner eigenen!

**Praxis im Studium:** Praktikum, Werkstudium

**Einstiegsmöglichkeiten:** Praktikum, Werkstudierendentätigkeit, Trainee, Referendariat, Promotion, Staatsexamen, Direkteinstieg, ...

**Bewerbungsverfahren:** Du kannst dich bei uns online über unser Bewerbungsformular unter [jobs.roedl.com](https://jobs.roedl.com) bewerben.

*Wir sind seit 1977 Wegbegleiter und Wegbereiter. Über Ländergrenzen hinweg bringen wir wirkungsvolle Lösungen auf den Weg: Mit Rechtsberatung, Steuerberatung, Audit & Assurance, Advisory & IT sowie Business Process Outsourcing. Zukunftsgerichtet, interdisziplinär und aus einer Hand. Mit einem globalen Mindset und lokaler Nähe.*

### Kontakt

**Postanschrift:**

Äußere Sulzbacher Straße 100, 90491 Nürnberg

**Ansprechperson/en:**

Team Recruiting

E-Mail: [recruiting@roedl.com](mailto:recruiting@roedl.com)

[karriere.roedl.com](https://karriere.roedl.com)

# Quattek & Partner Steuerberatungsgesellschaft mbB

Steuerberatung, Unternehmensberatung

**Stand 20** <sup>ZHG</sup>



## Was wir suchen

**Fachrichtungen:** Wirtschaftswissenschaften

**Qualifikation:** Abgeschlossenes Bachelor- bzw. Masterstudium

**Profil:** Verfügst du über eine Leidenschaft für Steuern und Gesetze? Hast du Lust, im Team mit hoher Motivation und digitaler Affinität neue Herausforderungen zu meistern? Dann bewirb dich bei uns!

**Praxis im Studium:** Praktikum, Werkstudierende

**Einstiegsmöglichkeiten:** Direkteinstieg

**Bewerbungsverfahren:** Per E-Mail an [bewerbungen@quattek.de](mailto:bewerbungen@quattek.de)

*Quattek & Partner Steuerberatungsgesellschaft mbB ist auf die Steuer- und Unternehmensberatung spezialisiert. Unsere Mandanten – von Privatpersonen über kleine und mittelständische Unternehmen bis hin zu Freiberuflern im Gesundheitswesen und Handwerksbetrieben – schätzen unsere Expertise und individuelle Betreuung. Mit acht Partnern und über 140 Mitarbeitenden gehören wir zu den größten Steuerkanzleien in Südniedersachsen und sind stolz auf unser engagiertes Team, das unseren Mandanten in allen steuerlichen und betriebswirtschaftlichen Fragen zur Seite steht. Offene Kommunikation und die kontinuierliche Weiterentwicklung machen uns zu einem attraktiven Arbeitgeber.*

## Kontakt

**Postanschrift:**

Nikolausberger Weg 49, 37073 Göttingen

**Ansprechperson/en:**

Frau Natalie Müller, Tel.: +49 551 49701246

E-Mail: [bewerbungen@quattek.de](mailto:bewerbungen@quattek.de)

[www.quattek.de](http://www.quattek.de)

# Dein Karrierestart in der Steuerberatung!



## QUATTEK



### Deine Benefits:

Überdurchschnittliche  
Bezahlung

Geförderte Weiterbildung

Flexible Arbeitszeiten

Moderner Arbeitsplatz

Regelmäßige Teamevents

Gesundheitsangebote

Du interessierst dich für Steuern, Wirtschaft  
und praktische Erfahrungen?

Dann bist du bei uns  
genau richtig!

Besuch uns auf unserer  
Karriereseite:

Ansprechpartnerin: Natalie Müller



[bewerbungen@quattek.de](mailto:bewerbungen@quattek.de)  
[www.quattek.de](http://www.quattek.de)



QUATTEK & PARTNER Steuerberatungsgesellschaft mbB

Nikolausberger Weg 49  
37073 Göttingen

Friedensplatz 3  
37308 Heilbad Heiligenstadt

Bahnhofstraße 29  
37115 Duderstadt

## Dirk Rossmann GmbH

Einzelhandelsketten



### Stand 15 <sup>ZHG</sup>

#### Was wir bieten

**Fachrichtungen:** Geistes- und Kulturwissenschaften, Informatik, Psychologie, Rechtswissenschaften, Sozialwissenschaften, Wirtschaftswissenschaften

**Qualifikation:** So vielfältig wie unsere Mitarbeiter sind auch unsere Jobs. Ob im Marketing, Finance, Einkauf, Produktmanagement, HR, der Logistik oder der IT – wir suchen Menschen, die mit anpacken, damit der Laden läuft.

**Profil:** Als Praktikant (m/w/d) oder Werkstudent (m/w/d) wirst du schon während deines Studiums ein wichtiger Teil unseres Teams und kannst deine eigene Erfolgsgeschichte schreiben. Du hast schon ein klares Ziel vor Augen? Dann starte direkt als Young Professional oder Trainee bei uns durch!

**Praxis im Studium:** Abschlussarbeit, Praktikum, Werkstudierendenstelle

**Einstiegsmöglichkeiten:** Traineeprogramm, Direkteinstieg

**Bewerbungsverfahren:** Onlineverfahren

*Zehn Länder, über 5.200 Filialen, neun Logistikstandorte und unsere Zentrale in Burgwedel bei Hannover: Damit gehören wir zu den führenden Drogeriemärkten Europas. Trotzdem ist ROSSMANN ein waschechtes Familienunternehmen. Wir legen großen Wert auf ein freundliches und wertschätzendes Miteinander. Denn wir wissen genau: Es sind unsere Mitarbeiterinnen und Mitarbeiter mit ihren individuellen Stärken und Persönlichkeiten, die unsere Marke seit 1972 zu dem machen, was sie ist.*

#### Kontakt

**Postanschrift:**

Isernhägener Str. 16, 30938 Burgwedel

**Ansprechperson/en:**

Frau Melanie Helms

E-Mail: [jobs@rossmann.de](mailto:jobs@rossmann.de)

[www.jobs.rossmann.de](http://www.jobs.rossmann.de)

Mit dir sind wir wir.

Vom  
**Hörsaal** in die  
**Praxis?**

Starte bei uns mit einem Praktikum,  
einer Werkstudententätigkeit oder als  
Young Professional.



**Jetzt bewerben!**  
[jobs.rossmann.de](https://jobs.rossmann.de)

## Sartorius

Biotech-Unternehmen, Hersteller medizinischer Geräte und Technologien

# SARTORIUS

Stand 19 <sup>Nord</sup> | Stand 11 <sup>ZHG</sup>

Wir fördern das  
**Deutschland  
STIPENDIUM**

### Was wir suchen

**Fachrichtungen:** Biologie, Chemie, Informatik, Mathematik, Physik, Psychologie, Rechtswissenschaften, Sozialwissenschaften, Wirtschaftswissenschaften

**Qualifikation:** Deine Persönlichkeit ist für uns wichtig: Wir suchen Menschen, die unsere Ambition und Unternehmenswerte teilen: Nachhaltigkeit, Offenheit und Freude.

**Profil:** Wir suchen Studierende und Professionals für verschiedene Bereiche bei Sartorius, wie z.B. für Sales und Service, Corporate Research und Product Development, Quality, Manufacturing und Logistics, sowie den zentralen Funktionen wie HR, Finance und IT.

**Praxis im Studium:** Abschlussarbeit, Praktikum, Werkstudierende

**Einstiegsmöglichkeiten:** Werde Teil von Sartorius mit einem Praktikum, Studi-Job, Dualen Studium, während deiner Abschlussarbeit – oder als Professional nach deinem Studium.

**Bewerbungsverfahren:** Bewirb dich online unter: [www.sartorius.com/careers](http://www.sartorius.com/careers)

*Partner der biopharmazeutischen Forschung und Industrie*

*Viele Krankheiten wie Krebs, Demenz oder Entzündungskrankheiten sind noch unheilbar. Sartorius unterstützt Biotech-Wissenschaftlerinnen und -Ingenieure auf der ganzen Welt bei der Entwicklung und Herstellung von Medikamenten - von der ersten Idee bis zur Produktion. Damit mehr Menschen Zugang zu besseren Medikamenten haben.*

### Kontakt

**Postanschrift:**

Otto-Brenner-Straße 20, 37079 Göttingen

**Ansprechperson/en:**

Frau Frederieke Garmann

E-Mail: [Talent.sourcing@sartorius.com](mailto:Talent.sourcing@sartorius.com)

[www.sartorius.com](http://www.sartorius.com)

Employment of  
english-speaking students



English consultation possible

# SARTORIUS

Gentherapien.  
Unerschwinglich?

Wir sind Teil  
der Lösung.



Jetzt bewerben.  
[www.sartorius.com/jobs](http://www.sartorius.com/jobs)



## Sartorius

Biotech companies, Manufacturers of medical devices and technologies

# SARTORIUS

**Stand 19** North Campus | **Stand 11** Central Campus



### What we are looking for

**Disciplines:** Biology, Chemistry, Computer Science, Economics, Law, Mathematics, Physics, Psychology, Social Sciences

**Qualification:** Your personality is important to us: We are looking for people who share our ambition and corporate values: Sustainability, Openness and Enjoyment.

**Profile:** We are looking for students and professionals in various fields of responsibility, e.g. in Sales and Service, Corporate Research and Product Development, Quality, Manufacturing and Logistics, as well as the central functions like HR, Finance and IT.

**Practice while studying:** Final thesis, internship, working student position

**Entry opportunities:** Become part of Sartorius with an internship, student job, dual study program, during your thesis - or as a professional after your studies.

**Application procedure:** Please apply online: [www.sartorius.com/careers](http://www.sartorius.com/careers)

*Partner of Biopharma Research and Industry*

*Many diseases, such as cancer, dementia or inflammatory diseases, are still incurable. Sartorius is helping biotech scientists and engineers across the entire globe to develop and manufacture medications from the first idea to production. So more people will have access to better medicine.*

### Contact

**Address:**

Otto-Brenner-Straße 20, 37079 Göttingen

**Contact person:**

Ms. Frederieke Garmann

Email: [Talent.sourcing@sartorius.com](mailto:Talent.sourcing@sartorius.com)

[www.sartorius.com](http://www.sartorius.com)

Employment of  
english-speaking students



English consultation possible

# SARTORIUS

Gene therapies.  
Unaffordable?

We are part  
of the solution.



Apply now.  
[www.sartorius.com/jobs](http://www.sartorius.com/jobs)



## Prof. Schumann GmbH

Beratungshäuser, IT-Dienstleister,  
Unternehmensberatungen

# SCHUMANN

Makes Sure

**Stand 4** Nord | **Stand 21** ZHG

### Was wir suchen

**Fachrichtungen:** Informatik, Mathematik, Wirtschaftswissenschaften

**Qualifikation:** Sehr gute bis gute Studienleistungen in BWL oder Wirtschaftsinformatik für Consultants. IT Affinität und erste Programmierkenntnisse für Software Development. Gute deutsche und englische Sprachkenntnisse.

**Profil:** Begeisterung, IT-Affinität, Engagement, Eigeninitiative, Teamfähigkeit und Kundenorientierung

**Praxis im Studium:** Werkstudierende

**Einstiegsmöglichkeiten:** Direkteinstieg, Ausbildung zum Fachinformatiker für Anwendungsentwicklung und/oder Systemintegration (m/w/d), Quereinstieg

**Bewerbungsverfahren:** Aussagekräftige Bewerbungsunterlagen über unsere Karriere-seite: <https://prof-schumann.com/karriere>

*SCHUMANN ist ein innovatives Beratungs- und Softwareunternehmen mit über 200 Mitarbeitern. Marktführend in internationalen Softwarelösungen für Versicherungen, Finanzdienstleister, Großhandel und Industrie. Erfolgreich in Deutschland, Europa und der Welt. Seit über 25 Jahren. Alles aus Göttingen.*

### Kontakt

**Postanschrift:**

Jutta-Limbach-Str. 1, 37073 Göttingen

**Ansprechperson/en:**

Frau Angelika Rippel, Tel.: +49 551 383150

E-Mail: [personal@prof-schumann.de](mailto:personal@prof-schumann.de)

[www.prof-schumann.com](http://www.prof-schumann.com)



English consultation possible

# MAKE SURE YOU JOIN THE BEST TEAM

SCHUMANN ist ein innovatives Beratungs- und Softwareunternehmen mit 230 Mitarbeitenden und marktführenden internationalen Lösungen für Versicherungen, Finanzdienstleister, Großhandel und Industrie – seit über 25 Jahren aus Göttingen in Deutschland, Europa und weltweit erfolgreich.

## WERDE TEIL UNSERES TEAMS ALS:

- ✓ **CONSULTANT (M/F/D) ODER**
- ✓ **SOFTWARE DEVELOPER (M/F/D)**

Wir bieten dir individuelle Karrierechancen und spannende Aufgaben. Hier entwickelst du nicht nur Software, sondern auch dich selbst – ganz nach deinen Zielen und Fähigkeiten.

**BEWIRB DICH JETZT!**



## SCHUMANN

Business consultancies, Consulting firms,  
IT service providers

# SCHUMANN

Makes Sure

**Stand 4** North Campus | **Stand 21** Central Campus

### What we are looking for

**Disciplines:** Computer Science, Economics, Mathematics

**Qualification:** Very good to good academic performance, expertise in business administration for consultants, (Java) programming skills for developers, good German and English language skills.

**Profile:** Commitment, initiative, ability to work in a team and customer orientation

**Practice while studying:** Working student position

**Entry opportunities:** Direct entry, training as an IT specialist for application development and/or system integration (m/w/d), lateral entry

**Application procedure:** Please submit your application documents via our careers page: <https://prof-schumann.com/karriere>

*SCHUMANN is an innovative consulting and software company with more than 200 employees. Market leader in international software solutions for insurance companies, financial service providers, wholesale and industry. Successful in Germany, Europe and the world. For over 25 years. Everything from Göttingen.*

### Contact

**Address:**

Jutta-Limbach-Str. 1, 37073 Göttingen

**Contact person:**

Ms. Angelika Rippel, Phone: +49 551 383150

Email: [personal@prof-schumann.de](mailto:personal@prof-schumann.de)

[www.prof-schumann.com](http://www.prof-schumann.com)



English consultation possible

# MAKE SURE YOU JOIN THE BEST TEAM

SCHUMANN is an innovative consulting and software company with 230 employees and market-leading international solutions for insurance companies, financial service providers, wholesalers and industry – operating successfully for over 25 years from Göttingen in Germany, Europe and worldwide.

## JOIN OUR TEAM AS:

- ✓ **CONSULTANT (M/F/D) OR**
- ✓ **SOFTWARE DEVELOPER (M/F/D)**

We offer you individual career opportunities and exciting tasks. Here, you will not only develop software, but also yourself – entirely in line with your goals and abilities.

**APPLY NOW!**



# SIM Automation GmbH

Maschinenhersteller



**Stand 35** <sup>ZHG</sup>

## Was wir suchen

**Fachrichtungen:** Informatik, Wirtschaftswissenschaften

**Qualifikation:** (Wirtschafts-)Informatik, Maschinenbau, Elektrotechnik, Steuerungstechnik- und Regeltechnik, Automatisierungstechnik, (Wirtschafts-)Ingenieurwesen, Wirtschaftswissenschaften, sichere Deutschkenntnisse in Wort und Schrift

**Profil:** Wir stehen für eine offene und kommunikative Unternehmenskultur, in der Teamgeist, Eigeninitiative und eine kaufmännische Denkweise großgeschrieben werden. Unser Anspruch ist es, innovative Ideen voranzutreiben und Talente zu fördern, die über den Tellerrand blicken.

**Praxis im Studium:** Abschlussarbeit, Praktikum

**Einstiegsmöglichkeiten:** Initiativbewerbung

**Bewerbungsverfahren:** Online über [sim-automation.de](http://sim-automation.de), per E-Mail, Möglichkeit zum Schnuppertag

*Die SIM Automation GmbH ist ein Anbieter für innovative Automatisierungslösungen. Wir entwickeln und fertigen für unsere Kunden automatisierte Fertigungslinien, Montageanlagen, Zuführ- und Prüfsysteme. An unserem Standort in Heilbad Heiligenstadt arbeiten ca. 200 Mitarbeiter flexibel, kompetent und kundennah.*

## Kontakt

**Postanschrift:**

Lieseühl 20, 37308 Heilbad Heiligenstadt

**Ansprechperson/en:**

Frau Alexandra Davies, Tel.: +49 360 6690495

E-Mail: [a.davies@sim-automation.de](mailto:a.davies@sim-automation.de)

[www.sim-automation.de](http://www.sim-automation.de)

## Sørensen Consulting GmbH

IT-Beratungsfirmen, IT-Dienstleister, IT-Infrastruktur-  
unternehmen, Transformationsberater



### Stand 16 <sup>Nord</sup>

#### Was wir suchen

**Fachrichtungen:** Informatik, Mathematik, Wirtschaftswissenschaften

**Qualifikation:** Studium der Informatik oder ähnliche Studiengänge, Erfahrungen in der Programmierung und Softwareentwicklung, Interesse an Themen der Softwareentwicklung, Cloud-Infrastrukturen, Build- und Deployment Systeme

**Profil:** Spaß im Umgang mit Menschen und neuen Technologien, Analytische und teamorientierte Arbeitsweise, Lernbereitschaft

**Praxis im Studium:** Praktikum, Werkstudierende

**Einstiegsmöglichkeiten:** Praktika, Werkstudierendentätigkeiten, Einstieg in Voll- oder Teilzeit im Anschluss an das Studium

**Bewerbungsverfahren:** Lebenslauf, Vorstellungsgespräch und Praktikum

*Wir sind ein junges IT-Beratungsunternehmen mit Sitz in Bovenden, bei Göttingen. Unsere Schwerpunkte liegen in den Bereichen: Softwareentwicklung, Cloud-Technologien und DevOps. Für die erfolgreiche Umsetzung von IT-Projekten setzen wir auf die Integration von modernsten Technologien, Automatisierung und agile Methoden. Unser Kundenkreis umfasst namhafte, große Unternehmen aus den Bereichen Energiewirtschaft, Automotive und Fertigung.*

#### Kontakt

**Postanschrift:**

Am Teichhof 5a, 37120 Bovenden

**Ansprechperson/en:**

Herr Benno M. Schubert

E-Mail: [jobs@soerensen-consulting.com](mailto:jobs@soerensen-consulting.com)

[www.soerensen-consulting.com](http://www.soerensen-consulting.com)

# Sparkassenverband Niedersachsen

Wirtschaftsprüfungsgesellschaften



**Stand 50** <sup>ZHG</sup>

## Was wir suchen

**Fachrichtungen:** Rechtswissenschaften, Wirtschaftswissenschaften

**Qualifikation:** Abgeschlossenes wirtschafts- bzw. rechtswissenschaftliches Hochschulstudium mit gutem Ergebnis, idealerweise im Bankwesen erworbene praktische Erfahrungen, Quereinstieg unter bestimmten Voraussetzungen möglich.

**Profil:** Analytisches Denkvermögen, Team- und Kommunikationsfähigkeit, Leistungsbereitschaft sowie ein sicheres Auftreten und ein hohes Maß an Verantwortungsbewusstsein.

**Praxis im Studium:** Abschlussarbeit, Praktikum, Werkstudierende

**Einstiegsmöglichkeiten:** Einstieg als Auditor. Nach 2 bis 3 Jahren wird das Verbandsprüferexamen an der Hochschule für Finanzwirtschaft & Management in Bonn abgelegt.

**Bewerbungsverfahren:** Sende deine Bewerbung ganz einfach an: online-bewerbungen-svn@svn.de oder bewirb dich unter: <https://svn.sparkasse.de/karriere/svn/jobangebote.html>

*Wir sind der gesetzliche Abschlussprüfer der niedersächsischen Sparkassen. Als Wirtschaftsprüfer prüfen wir neben den Jahresabschlüssen auch das Risikomanagement, die Informationstechnologie, das Wertpapierdienstleistungs- und Depotgeschäft sowie die Einhaltung geldwäscherelevanter Vorschriften. Alles lokal in Niedersachsen. Werde Teil unseres Teams!*

## Kontakt

### Postanschrift:

Schiffgraben 6-8, 30159 Hannover

### Ansprechperson/en:

Herr Matthias Brambrink, Tel.: +49 511 3603438

E-Mail: [matthias.brambrink@svn.de](mailto:matthias.brambrink@svn.de)



## Stand 18 <sup>ZHG</sup>

### Was wir suchen

**Fachrichtungen:** Geistes- und Kulturwissenschaften, Geowissenschaften und Geographie, Informatik, Medizin, Psychologie, Rechtswissenschaften, Sozialwissenschaften, Wirtschaftswissenschaften

**Einstiegsmöglichkeiten:** Initiativbewerbungen, Direkteinstiege

*Die Stadt Kassel ist mit ca. 208.000 Einwohnerinnen und Einwohnern das Zentrum in Nordhessen und Deutschlands glücklichste Großstadt. Wir gehören mit rund 4.100 Mitarbeitenden zu den größten Arbeitgebern in dieser Region.*

### Kontakt

**Postanschrift:**

Unterneustädter Kirchplatz 5, 34123 Kassel

**Ansprechperson/en:**

Herr Philipp Hansmann

Tel.: +49 561 7872804

E-Mail: [philipp.hansmann@kassel.de](mailto:philipp.hansmann@kassel.de)

[www.kassel.de/jobs](http://www.kassel.de/jobs)

## Stadt Göttingen

Gesundheitsorganisationen, Kommunalverwaltungen,  
Nachhaltigkeitsberatung, Personaldienstleister



### Stand 32 <sup>ZHG</sup>

#### Was wir suchen

**Fachrichtungen:** Chemie, Forstwissenschaften und Waldökologie, Geistes- und Kulturwissenschaften, Geowissenschaften und Geographie, Informatik, Mathematik, Medizin, Rechtswissenschaften, Sozialwissenschaften, Wirtschaftswissenschaften

**Qualifikation:** Jede Stelle erfordert spezifisches Wissen und Fertigkeiten – bei uns gibt es unzählige Möglichkeiten, Verantwortung zu übernehmen und deine Talente voll auszuschöpfen.

**Profil:** Wir suchen Mitarbeiter\*innen, die engagiert, verantwortungsbewusst und teamfähig sind und Freude daran haben, das Gemeinwohl zu fördern

**Praxis im Studium:** Abschlussarbeit, Praktikum, Werkstudierende

**Einstiegsmöglichkeiten:** Praktikum, Ausbildung und Studium, Voll- oder Teilzeitbeschäftigung

**Bewerbungsverfahren:** Online über [www.goettingen.de/rathaus/arbeitgeberin-stadt](http://www.goettingen.de/rathaus/arbeitgeberin-stadt)

*Die Stadt Göttingen ist eine moderne Arbeitgeberin im öffentlichen Dienst, die etwa 2.700 Mitarbeiter\*innen beschäftigt. Sie gehört zu den TOP Arbeitgeber\*innen in Südniedersachsen. Die Stadt Göttingen bietet vielfältige Karriereöglichkeiten in Bereichen wie Bildung, Technik und Soziales und fördert Chancengleichheit, Work-Life-Balance sowie Weiterbildung. Als innovatives Unternehmen gestaltet sie die Entwicklung der Region maßgeblich mit.*

#### Kontakt

**Postanschrift:**

Fachbereich Personal und Organisation  
Hiroshimaplatz 1-4, 37083 Göttingen

**Ansprechperson/en:**

Frau Karolin Thüne, Tel.: +49 551 4002003  
E-Mail: [k.thuene@goettingen.de](mailto:k.thuene@goettingen.de)

# Vom Hörsaal ins Rathaus!



**Dein Wissen für deine Stadt.  
Hier gestaltest du Göttingen mit!**

- Aufgaben mit Verantwortung: Zum Beispiel in Bildung, Finanzen, Klima, Bauen oder sozialer Arbeit.
- Arbeit mit Wirkung: Nicht für irgendwen, sondern für 130.000 Menschen.
- Berufseinstieg mit Perspektive: Sicher starten. Planbar wachsen.



zu unseren  
Stellenanzeigen

**Deine Stadt.  
Deine Zukunft.  
Deine Karriere.**



## Studienseminar Göttingen LbS

Schulen, Weiterbildungseinrichtungen



### Stand 31 <sup>ZHG</sup>

#### Was wir suchen

**Fachrichtungen:** Agrarwissenschaften, Forstwissenschaften und Waldökologie, Wirtschaftswissenschaften

**Qualifikation:** Du hast einen universitären Masterabschluss! Dies kann ein M. Ed. oder ein anderer Master sein, der anhand der absolvierten Studienleistungen mindestens einer berufl. Fachrichtung (z. B. Wirtschaft, Agrar) zugeordnet werden kann.

**Profil:** Du bist fachlich kompetent, kommunikativ, engagiert und hast Freude an der Arbeit mit jungen Menschen? Du kannst dich dafür begeistern, junge Menschen in ihrer beruflichen und persönlichen Entwicklung zu begleiten? Du hast Ideen, Schule als einen positiven Ort der Entwicklung zu gestalten? Werde Lehrkraft!

**Einstiegsmöglichkeiten:** Diese 2. Phase der Lehrkräfteausbildung (nach der Uni) schließt Du mit der Lehrbefähigung für das Lehramt an berufsbildenden Schulen ab.

**Bewerbungsverfahren:** Wir informieren Dich gern über Deine individuellen Einstiegsmöglichkeiten in Abhängigkeit von Deinem Hochschul-Abschluss.

*Als Lehrkraft an berufsbildenden Schulen begleitest Du junge Menschen auf ihrem Weg ins Berufsleben und gestaltest Zukunft aktiv mit. Das Studienseminar Göttingen LbS bereitet Dich im Anschluss an Dein Studium praxisnah, aktuell, persönlich und professionell auf diesen sinnstiftenden, vielseitigen und zukunftssicheren Beruf vor – mit engagierten Ausbilder\*innen und moderner Didaktik.*

#### Kontakt

**Postanschrift:**

Alva-Myrdal-Weg 2, 37085 Göttingen

**Ansprechperson/en:**

Frau Stefanie Fischer, Tel.: +49 551 30985461

E-Mail: [poststelle@seminar-goe-bbs.niedersachsen.de](mailto:poststelle@seminar-goe-bbs.niedersachsen.de)

# Studienseminar Hildesheim für das Lehramt an berufsbildenden Schulen



Schulen, Weiterbildungseinrichtungen

**Stand 21** Nord | **Stand 1** ZHG

## Was wir bieten

**Fachrichtungen:** Agrarwissenschaften, Forstwissenschaften und Waldökologie, Wirtschaftswissenschaften

**Qualifikation:** Wir suchen engagierte Absolvent:innen mit Masterabschluss (mit oder ohne Lehramtsstudium), die Interesse an einer pädagogischen Tätigkeit haben und ihr Wissen und ihre Erfahrungen gerne an junge Menschen weitergeben möchten.

**Profil:** Wir bieten eine qualifizierte pädagogisch-didaktische Ausbildung in verschiedenen Fachrichtungen und Fächern, die mit der vollen Lehr- und Laufbahnbefähigung für das Lehramt an berufsbildenden Schulen abschließt. Unsere Absolvent:innen sind als Lehrkräfte an berufsbildenden Schulen (Eingangsamt A13) tätig.

**Einstiegsmöglichkeiten:** Master-Abschluss | M. Ed. oder ein Master, der einer Fachrichtung und einem Unterrichtsfach zugeordnet werden kann | Wir informieren sie hierzu!

**Bewerbungsverfahren:** Wir informieren Sie über verschiedene Bewerbungsmöglichkeiten. Sprechen Sie uns dazu bitte an.

*Als Studienseminar sind wir eine Einrichtung der Lehrer:innenbildung des Landes Niedersachsen. Wir bilden Lehrkräfte im Rahmen des Vorbereitungsdienstes (Referendariat) oder einer pädagogisch-didaktischen Qualifizierung im Rahmen des Quereinstiegs aus. Wir beraten Sie gerne auf Ihrem Weg in den Beruf der Lehrerin/des Lehrers. Hier möchten wir insbesondere Absolvent:innen der Agrar- und Wirtschaftswissenschaften ansprechen, stehen aber auch allen anderen Interessierten gerne zur Verfügung.*

## Kontakt

### Postanschrift:

Otto-Franzius-Str. 4, 31137 Hildesheim

### Ansprechperson/en:

Frau Petra Pellegrini, E-Mail: [Petra.Pellegrini@sts-hi.de](mailto:Petra.Pellegrini@sts-hi.de)

Herr Tobias Fieber, E-Mail: [Tobias.Fieber@sts-hi.de](mailto:Tobias.Fieber@sts-hi.de)

Tel.: +49 5121 2066710

[www.studienseminar-hildesheim-lbs.de](http://www.studienseminar-hildesheim-lbs.de)

## Syngenta Seeds GmbH

Saatgut- und Zuchthandel



### Stand 45 <sup>ZHG</sup>

#### Was wir bieten

**Fachrichtungen:** Agrarwissenschaften

**Praxis im Studium:** Abschlussarbeit, Praktikum, Werkstudierende

**Einstiegsmöglichkeiten:** Wir bieten diverse Traineeprogramme z.B. im Verkauf oder im Kundenservice, Direkteinstiege auf passende Stellen sind ebenfalls möglich

**Bewerbungsverfahren:** Eine Bewerbung ist über unsere Karriereseite möglich:  
[www.syngenta.de/unternehmen/karriere](http://www.syngenta.de/unternehmen/karriere)

*Syngenta Seeds zählt zu den führenden Pflanzenzuchtunternehmen in Deutschland. Mehr als 250 Mitarbeiterinnen und Mitarbeiter arbeiten jeden Tag mit Leidenschaft daran, das Ertragspotenzial unserer Kulturpflanzen nachhaltig zu verbessern und Sorten in Deutschland für den deutschen /europäischen Markt zu züchten und zu produzieren.*

#### Kontakt

**Postanschrift:**

Zum Knipkenbach 20, 32107 Bad Salzuflen

**Ansprechperson/en:**

Frau Julia Karau, Tel.: +49 174 9666771

E-Mail: [julia.karau@syngenta.com](mailto:julia.karau@syngenta.com)

[www.syngenta.de/saatgut](http://www.syngenta.de/saatgut)

Employment of  
english-speaking students



English consultation possible

# Syngenta Seeds GmbH

Seed and breeding trade



## Stand 45 Central Campus

### What we are offering

**Disciplines:** Agricultural sciences

**Qualification:** Working for Syngenta Seeds means being part of a passionate team with attractive benefits and interesting career opportunities.

**Profile:** At the Bad Salzuflen site, the threads of breeding and marketing come together. As a center of excellence, the site offers a wide range of technical, breeding, and commercial activities in the following areas: Breeding and Development, Technology, Marketing, Customer Service, Production and Sales

**Practice while studying:** Final thesis, internship, working student position

**Entry opportunities:** We offer various trainee programs, for example in sales or customer service. Direct entry into suitable positions is also possible.

**Application procedure:** An application is possible through our career page: [www.syngenta.de/unternehmen/karriere](http://www.syngenta.de/unternehmen/karriere)

*Syngenta Seeds is one of the leading plant breeding companies in Germany. More than 250 employees work passionately every day to sustainably improve the yield potential of our crops and to breed and produce varieties in Germany for the German/European market.*

### Contact

**Address:**

Zum Knipkenbach 20, 32107 Bad Salzuflen

**Contact person:**

Ms. Julia Karau, Phone: +49 174 9666771

Email: [julia.karau@syngenta.com](mailto:julia.karau@syngenta.com)

[www.syngenta.de/saatgut](http://www.syngenta.de/saatgut)

Employment of  
english-speaking students



English consultation possible

## Sycor GmbH

Beratungsunternehmen und IT-Infrastrukturunternehmen



### Stand 47 <sup>ZHG</sup>

#### Was wir suchen

**Fachrichtungen:** Informatik, Wirtschaftswissenschaften, Wirtschaftsinformatik

**Qualifikation:** Du bringst eine Ausbildung oder ein Studium im IT- oder BWL-Umfeld mit. Du fühlst dich in digitalen Systemen zuhause, verstehst wirtschaftliche Zusammenhänge und kommunizierst sicher auf Deutsch sowie gut auf Englisch.

**Profil:** Du packst Dinge eigenständig an, analysierst strukturiert und kommunizierst klar und überzeugend. Wenn dich neue Technologien, durchdachte Systemlandschaften und Zusammenarbeit auf Augenhöhe begeistern, passt du perfekt zu uns.

**Praxis im Studium:** Abschlussarbeit, Praktikum, Werkstudierende

**Einstiegsmöglichkeiten:** Werkstudentenstellen oder Direkteinstieg als Young Professional

**Bewerbungsverfahren:** Online über [www.sycor.de/karriere.de](http://www.sycor.de/karriere.de)

*Wir sind Sycor – ein Team aus IT-Expert:innen, Möglichmacher:innen und Zukunftsgestalter:innen mit Hauptsitz in Göttingen. Unser Zuhause: direkt in Bahnhofsnähe, mitten im Geschehen und perfekt erreichbar. Von hier aus begleiten wir Unternehmen bei ihrer digitalen Transformation – mit SAP, Microsoft Dynamics sowie Cloud- und CRM-Lösungen. Doch was uns wirklich ausmacht, sind nicht die Technologien, sondern die Menschen dahinter. Denn wir sind überzeugt: IT wird dann richtig gut, wenn sie persönlich wird. Wir geben IT ein Gesicht.*

#### Kontakt

**Postanschrift:**

Heinrich-von-Stephan-Straße 1-5, 37073 Göttingen

**Ansprechperson/en:**

Frau Nele Mücke, Tel.: +49 551 490 0

E-Mail: [recruiting@sycor.de](mailto:recruiting@sycor.de)

[www.sycor.de/karriere](http://www.sycor.de/karriere)

# THE PAULY GROUP GmbH & Co. KG

Umwelttechnologieunternehmen, Unternehmen  
im Bereich Abfallwirtschaft und Recycling



## Stand 22 <sup>Nord</sup>

### Was wir suchen

**Fachrichtungen:** Agrarwissenschaften, Biologie, Chemie, Forstwissenschaften und Waldökologie, Geowissenschaften und Geographie, Wirtschaftswissenschaften

**Qualifikation:** (Laufendes) Studium einer hier angegebenen Fachrichtung

**Profil:** Du hast Interesse an Nachhaltigkeit, Naturwissenschaften und Technik | Lernbereitschaft, Teamfähigkeit und Zuverlässigkeit sind für Dich selbstverständlich | Eine hohe Motivation, Eigeninitiative sowie Kommunikationsfähigkeit zeichnen Dich aus

**Praxis im Studium:** Abschlussarbeit, Praktikum, Werkstudierendenstelle

**Einstiegsmöglichkeiten:** Ausbildung, Direkteinstieg, Trainee, Voll-/Teilzeit

**Bewerbungsverfahren:** Wir freuen uns auf Deine (Initiativ-)Bewerbung über unser Online-Bewerbungsformular oder per E-Mail an: [karriere@thepaulygroup.de](mailto:karriere@thepaulygroup.de)!

*THE PAULY GROUP GmbH & Co. KG ist Marktführer für Totalunternehmerleistungen im Anlagenbau der ökologischen Entwässerung von Klärschlamm sowie der biologischen Wasseraufbereitung in Freibädern. Dabei schaffen wir eine sinnvolle Verbindung aus Natur und Technik, um Produkte und Dienstleistungen anbieten zu können, die ökologisch als auch ökonomisch in hohem Maße nachhaltig sind.*

### Kontakt

**Postanschrift:**

Bahnhofstraße 12, 37249 Neu-Eichenberg

**Ansprechperson/en:**

Frau Jana Baumann

E-Mail: [karriere@thepaulygroup.de](mailto:karriere@thepaulygroup.de)

[www.thepaulygroup.de](http://www.thepaulygroup.de)

# TNG Technology Consulting GmbH

IT-Beratungsfirmen, IT-Dienstleister, Technologieunternehmen



## Stand 1 <sup>Nord</sup>

### Was wir suchen

**Fachrichtungen:** Informatik, Mathematik, Physik

**Qualifikation:** Studium im Bachelor oder Master (für Praktika und Werkstudierendenstelle) oder abgeschlossenes Studium, gerne auch mit Promotion (für Festanstellung)

**Profil:** Du willst ständig Neues lernen und hast ein Faible für technische Themen, hast Dein Studium/Deine Promotion in einem naturwissenschaftlichen Fach sehr gut abgeschlossen (für eine Festanstellung), oder studierst erfolgreich in einem technischen Fach (für ein Praktikum), dann freuen wir uns auf Deine Bewerbung!

**Praxis im Studium:** Praktikum

**Einstiegsmöglichkeiten:** Junior Consultant, Software Consultant

**Bewerbungsverfahren:** Remote oder in Präsenz, ein- oder zweistufiger Prozess

*TNG Technology Consulting GmbH ist eine partnerschaftlich organisierte IT-Beratung mit anspruchsvollen Projekten in den Bereichen Agile Softwareentwicklung, Künstliche Intelligenz und DevOps & Cloud. Dabei verwenden wir vielfältige Programmiersprachen, wie zum Beispiel Java, C#, TypeScript und Python. Zu unseren Kunden zählen Großkonzerne, mittelständische Unternehmen und Start-ups aus verschiedenen Branchen, u.a. Telekommunikation, Versicherung und Automotive.*

### Kontakt

**Postanschrift:**

Beta-Straße 13, 85774 Unterföhring  
E-Mail: [work@tngtech.com](mailto:work@tngtech.com)

**Ansprechperson/en:**

Frau Sarah Feulner, Tel.: +49 89 21589966  
E-Mail: [recruiting@tngtech.com](mailto:recruiting@tngtech.com)  
[www.tngtech.com](http://www.tngtech.com)

Employment of  
english-speaking students



English consultation possible

## Stand 1 North Campus

### What we are looking for

**Disciplines:** Computer Science, Mathematics, Physics

**Qualification:** Bachelor's or Master's Degree (for working students and interns), Bachelor's Degree, Master's Degree or PhD (for full-time employees)

**Profile:** You are constantly looking to learn and have an interest in technical topics, have a very good first or higher degree in a technical subject (for a permanent position), or are studying a technical subject with high standards of achievement (for an internship)? Please feel free to apply!

**Practice while studying:** Internship

**Entry opportunities:** Junior Consultant, Software Consultant

**Application procedure:** Remote or on-site, single- or two-stage process

*TNG Technology Consulting GmbH is a partnership-based IT consultancy with a variety of projects in the areas of Agile Software Development, Artificial Intelligence, and DevOps & Cloud. We mostly use Java and TypeScript, but also other programming languages, such as Python or C#. Our clients include large corporations, medium-sized companies and start-ups from a wide variety of industries, including e.g. telecommunications, insurance, and automotive.*

### Contact

**Address:**

Beta-Straße 13, 85774 Unterföhring  
Email: [work@tngtech.com](mailto:work@tngtech.com)

**Contact person:**

Ms. Sarah Feulner, Phone: +49 89 21589966  
Email: [recruiting@tngtech.com](mailto:recruiting@tngtech.com)  
[www.tngtech.com](http://www.tngtech.com)

Employment of  
english-speaking students



English consultation possible

## Venneker Gruppe

Logistikunternehmen, Rinderzucht und -vermarktung,  
Schweinezucht und -vermarktung



### Stand 9 ZHG

#### Was wir suchen

**Fachrichtungen:** Agrarwissenschaften, Informatik, Wirtschaftswissenschaften

**Qualifikation:** Studium mit relevantem Schwerpunkt und vorzugsweise erste Praxiserfahrungen in Form von Ausbildung, Praktika oder Nebenjob

**Profil:** Dein neuer Lebensabschnitt beginnt hier! Werde ein Teil unseres Vertriebsteams und bringe deine Karriere auf das nächste Level. Wir freuen uns auf motivierte und wissbegierige Absolvierende, die ihre Begeisterung im landwirtschaftlichen Vertrieb gefunden haben und mit uns gemeinsam wachsen wollen.

**Praxis im Studium:** Abschlussarbeit, Praktikum, Werkstudierendenstelle

**Einstiegsmöglichkeiten:** Wir bieten dir verschiedene Einstiegsmöglichkeiten – ob Praktika, Abschlussarbeit, Werkstudent, Trainee oder Direkteinstieg

**Bewerbungsverfahren:** Onlineportal oder per E-Mail an [karriere@vieh-venneker.de](mailto:karriere@vieh-venneker.de)

*Die Venneker Gruppe ist seit über 55 Jahren der Handelspartner in der Landwirtschaft und deckt den gesamten Prozess von Ankauf, Verkauf und Transport von Ferkeln, Schlachtschweinen sowie Groß- & Nutztvieh ab. Ob auf der Straße oder im Büro - wir bewegen was! Mit über 260 Kolleg/innen setzen wir auf Teamgeist und Innovation. Werde Teil unseres Erfolgs und zeig, was in dir steckt.*

#### Kontakt

**Postanschrift:**

Ermenerstr. 20, 59394 Nordkirchen

**Ansprechperson/en:**

Frau Alina Koch, Tel.: +49 2596 52980

E-Mail: [personal@vieh-venneker.de](mailto:personal@vieh-venneker.de)

[www.venneker-gruppe.de](http://www.venneker-gruppe.de)

Du hast uns  
gerade noch gefehlt...  
...als **Kollege**





# DIE ZUKUNFT GESTALTEN. MIT IHRER FÖRDERUNG.

- Machen Sie unsere besten Studierenden zu Ihren potenziellen Fachkräften.
- Starten Sie in Ihre Kooperationsbeziehung mit der Universität.
- Stärken Sie unsere Region durch die Vernetzung von Wirtschaft und Wissenschaft.
- Erhalten Sie wertvolle Impulse als Teil einer inspirierenden Gemeinschaft.

Ihre Förderung wird vom Bund verdoppelt.  
[www.uni-goettingen.de/deutschlandstipendium](http://www.uni-goettingen.de/deutschlandstipendium)  
[wirsinddabei@uni-goettingen.de](mailto:wirsinddabei@uni-goettingen.de)



# Aussteller der regionalen Wirtschaft

## *Exhibitors from the regional economy*

ZHG – Stand 38–40 // *Central Campus – Stand 38–40*

Agrarwissenschaften  
*Agricultural Sciences*

Biologie  
*Biology*

Chemie  
*Chemistry*

Forstwissenschaften und Waldökologie  
*Forest Sciences and Forest Ecology*

Fremdsprachen und Philologien  
*Foreign Languages and Philology*

Geistes- und Kulturwissenschaften  
*Humanities and Cultural Sciences*

Geowissenschaften und Geographie  
*Geoscience and Geography*

Informatik  
*Computer Science*

Mathematik  
*Mathematics*

Medizin  
*Medicine*

Physik  
*Physics*

Psychologie  
*Psychology*

Rechtswissenschaften  
*Law*

Sozialwissenschaften  
*Social Sciences*

Wirtschaftswissenschaften  
*Economics*

**Beckmann und Partner mbB Wirtschaftsprüfungsgesellschaft Steuerberatungsgesellschaft | 11 – 13:30 Uhr ZHG**

Steuerberatung, Unternehmensberatung, Wirtschaftsprüfungsgesellschaften



## Was wir bieten

**Fachrichtungen:** Wirtschaftswissenschaften

**Qualifikation:** Personell setzen wir auf: Kontinuität, Team-Weiterentwicklung, Qualifikation sowie ein partnerschaftliches Betriebsklima. Dazu bieten wir auch umfassende Aus- / Fortbildungen und weitere Unterstützung zur Karriereentwicklung an.

**Praxis im Studium:** Praktikum, Werkstudierendenstelle

**Bewerbungen:** Vollständige Bewerbungsunterlagen per E-Mail: [karriere@beckmann-goe.de](mailto:karriere@beckmann-goe.de)

**Postanschrift:** Friedländer Weg 56, 37085 Göttingen

**Ansprechperson/en:** Herr Carsten Schmidt, Tel.: +49 551 495020

E-Mail: [karriere@beckmann-goe.de](mailto:karriere@beckmann-goe.de), [www.beckmann-goe.de](http://www.beckmann-goe.de)



English consultation possible

*Wir nehmen Sie mit!*



Wirtschaftsprüfungsgesellschaft  
Steuerberatungsgesellschaft

**AXEL SEBODE** Dipl.-Kfm.  
Wirtschaftsprüfer · Steuerberater

**CARSTEN SCHMIDT** Dipl.-Kfm.  
Wirtschaftsprüfer · Steuerberater

**VOLKER STITZ** Dipl.-Kfm.  
Wirtschaftsprüfer · Steuerberater

Friedländer Weg 56  
37085 Göttingen

fon 0551 49502-0  
fax 0551 49502-50

[info@beckmann-goe.de](mailto:info@beckmann-goe.de)  
[www.beckmann-goe.de](http://www.beckmann-goe.de)



## Beckmann und Partner mbB Wirtschaftsprüfungsgesellschaft Steuerberatungsgesellschaft | 11 a.m. – 1:30 p.m. ZHG

Accounting firms, management consultancy, tax consultancy



Stand 40<sup>ZHG</sup>  
Stand 40<sup>ZHG</sup>

### What we are offering

**Disciplines:** Economics

**Qualification:** In terms of personnel we rely on: continuity, team development, qualification and a working atmosphere based on partnership. In addition we offer different professional trainings in order to support our team.

**Practice while studying:** Internship, Working student

**Application procedure:** Complete application via E-Mail to: [karriere@beckmann-goe.de](mailto:karriere@beckmann-goe.de)

**Address:** Friedländer Weg 56, 37085 Göttingen

**Contact person:** Mr. Carsten Schmidt, Phone: +49 551 495020  
Email: [info@beckmann-goe.de](mailto:info@beckmann-goe.de), [www.beckmann-goe.de](http://www.beckmann-goe.de)



English consultation possible

*Wir nehmen Sie mit!*

**BECKMANN**  **PARTNER** mbB

Wirtschaftsprüfungsgesellschaft  
Steuerberatungsgesellschaft

**AXEL SEBODE** Dipl.-Kfm.  
Wirtschaftsprüfer · Steuerberater

**CARSTEN SCHMIDT** Dipl.-Kfm.  
Wirtschaftsprüfer · Steuerberater

**VOLKER STITZ** Dipl.-Kfm.  
Wirtschaftsprüfer · Steuerberater

Friedländer Weg 56  
37085 Göttingen

fon 0551 49502-0  
fax 0551 49502-50

[info@beckmann-goe.de](mailto:info@beckmann-goe.de)  
[www.beckmann-goe.de](http://www.beckmann-goe.de)



## GWG Gesellschaft für Wirtschaftsförderung und Stadtentwicklung Göttingen mbH

Eventagenturen, Nachhaltigkeitsberatung, Unternehmensberatungen



GWG  
Wirtschaftsförderung  
Stadtentwicklung  
Göttingen

### Was wir bieten

ohne  
Teilnahme

Wir fördern das  
**Deutschland  
STIPENDIUM**

**Fachrichtungen:** Wirtschaftswissenschaften

**Qualifikation:** Eigeninitiative, Flexibilität, Teamfähigkeit und gute Präsentationsfähigkeiten

**Profil:** Werkstudent\*innen im Bereich Wirtschaftsförderung und für die regionalen GWG-Branchennetzwerke (L|MC Logistik und MobilitätsCluster, IT InnovationsCluster, Gesundheitsregion) und Ausbildungs- und Praktikumsplätze im Veranstaltungsmanagement für LOKHALLE und Stadthalle.

**Praxis im Studium:** Abschlussarbeit, Praktikum

**Bewerbungen:** Initiativbewerbungen

**Postanschrift:** Bahnhofsallee 1B, 37081 Göttingen

**Ansprechperson/en:** Herr Florian Geldmacher, E-Mail: [Florian.Geldmacher@gwg-online.de](mailto:Florian.Geldmacher@gwg-online.de)



GWG  
Wirtschaftsförderung  
Stadtentwicklung  
Göttingen

# Eine gute Idee braucht starke Unterstützung.

[www.gwg-online.de](http://www.gwg-online.de)

Göttingen, für uns  
der Ort zum Wachsen.

**Refratechnik Cement GmbH | 11 – 15 Uhr <sup>ZHG</sup>**

Feuerfesttechnologie, Rohstoffindustrie

**REFRATECHNIK**Stand 38 <sup>ZHG</sup>  
Stand 38 <sup>ZHG</sup>**Was wir bieten****Fachrichtungen:** Geowissenschaften und Geographie, Informatik, Wirtschaftswissenschaften**Praxis im Studium:** Abschlussarbeit, Praktikum, Werkstudierende**Bewerbungen:** Homepage [www.refra.com/de/Stellenangebote](http://www.refra.com/de/Stellenangebote) oder gerne per E-Mail: [personal.cement@refra.com](mailto:personal.cement@refra.com)**Postanschrift:**

Rudolf-Winkel-Str. 1, 37079 Göttingen

**Ansprechperson/en:**

Frau Claudia Jensch, Tel.: +49 551 6941498

E-Mail: [claudia.jensch@refra.com](mailto:claudia.jensch@refra.com), [www.refra.com](http://www.refra.com)

English consultation possible

**StadtRadio Göttingen 107,eins | 11 – 15 Uhr <sup>ZHG</sup>**

Online-Medien

**StadtRadio | 107,eins**  
GöttingenStand 39 <sup>ZHG</sup>  
Stand 39 <sup>ZHG</sup>**Was wir bieten****Fachrichtungen:** Agrarwissenschaften, Biologie, Chemie, Forstwissenschaften und Waldökologie, Fremdsprachen und Philologien, Geistes- und Kulturwissenschaften, Geowissenschaften und Geographie, Informatik, Mathematik, Medizin, Physik, Psychologie, Rechtswissenschaften, Sozialwissenschaften, Wirtschaftswissenschaften**Praxis im Studium:** Praktikum**Postanschrift:**

Groner Straße 2, 37073 Göttingen

**Ansprechperson/en:**

Herr Andreas Goos, Tel.: +49 551 38481048

E-Mail: [redaktion@stadtradio-goettingen.de](mailto:redaktion@stadtradio-goettingen.de)  
[www.stadtradio-goettingen.de](http://www.stadtradio-goettingen.de)

## WRGN Wirtschaftsförderung Region Göttingen Northeim GmbH

Kommunalverwaltungen, Transformationsberater, Unternehmensberatung



ohne  
Teilnahme

### Was wir bieten

**Fachrichtungen:** Geowissenschaften und Geographie, Wirtschaftswissenschaften

**Profil:** Eigeninitiative, Flexibilität, Teamfähigkeit und gute Präsentationsfähigkeiten

**Praxis im Studium:** Abschlussarbeit, Praktikum

**Bewerbungen:** Per E-Mail

### Postanschrift:

Berliner Straße 6, 37073 Göttingen

### Ansprechperson/en:

Herr Philipp Hanelt, Tel.: +49 551 5254983

E-Mail: [philipp.hanelt@wrgn-goe-nom.de](mailto:philipp.hanelt@wrgn-goe-nom.de)

[www.wrgn-goe-nom.de](http://www.wrgn-goe-nom.de)



Wirtschaftsförderung Region  
Göttingen Northeim GmbH

### Büro Göttingen

Berliner Str. 6  
37073 Göttingen  
Telefon 0551 - 52 54 98-0

### Büro Osterode

Seesener Str. 7  
37520 Osterode am Harz  
Telefon 05522 - 96 04 98-0

### Büro Northeim

Robert-Bosch-Str. 22  
37154 Northeim  
Telefon 0551 - 52 54 97-5  
[info@wrgn-goe-nom.de](mailto:info@wrgn-goe-nom.de)  
[www.wrgn-goe-nom.de](http://www.wrgn-goe-nom.de)



## Wir sorgen für Anschub!

Mit unseren Dienstleistungen und Projekten unterstützen wir unternehmerisches Engagement zur Stärkung der Wettbewerbsfähigkeit der Region Göttingen Northeim.

# GRÜNDUNGSWETTBEWERB LIFT-OFF 2026

Wir laden herzlich zur öffentlichen Preisverleihung  
mit Pitch der Finalteams ein.

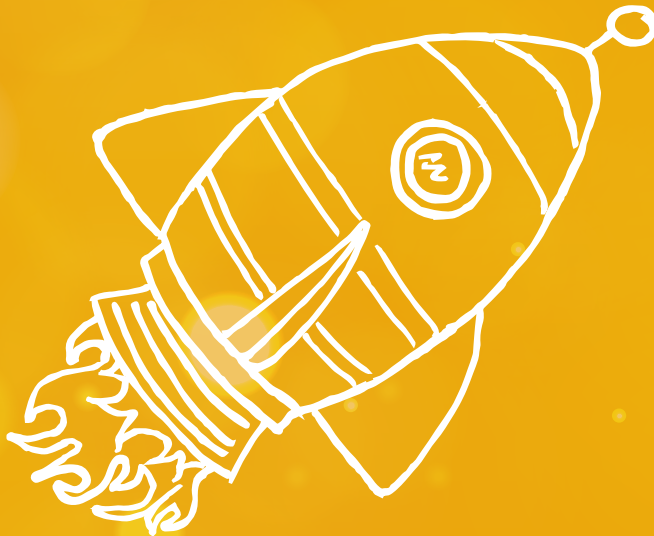

28.05.2026 | 17:30 – 20 UHR | ALTE MENSA

Wir bitten um eine verbindliche Anmeldung



**Haben Sie Interesse, junge Gründer\*innen zu unterstützen und  
bei innovativen Projekten mitzuwirken, dann melden Sie sich  
unter [gruendung@uni-goettingen.de](mailto:gruendung@uni-goettingen.de).**



## DIE PERFEKTE BEWERBUNGSMAPPE // JOB APPLICATIONS IN ENGLISH

- **Sorgfalt: Vollständigkeit und „roter Faden“**
- **Keep it short and simple: Keine Floskeln und übersichtliche Gestaltung**
- **Mut zum Profil: Authentisch auftreten und Bezug zum Arbeitgeber herstellen**

### 1. ANSCHREIBEN

**Standard:** Haben Sie eine geeignete Stelle gefunden, informieren Sie sich über das Unternehmen. Dazu gehören in erster Linie Tätigkeits- und Aufgabengebiete, aber auch Stil und Auftreten des Unternehmens. Zeigen Sie, wo Ihre Schnittpunkte mit dem Unternehmen liegen und formulieren Sie einen ersten überzeugenden Satz. Das Anschreiben gilt als erste Arbeitsprobe für Ihren zukünftigen Chef.

**Profilseite:** Steht ihr Wunschunternehmen für Innovation? Zeigen Sie Ihre Stärken, größten Erfolge und Interessen auf einer Profilseite. Eine Profilseite ist kein Muss, aber eine nette Ergänzung zu Ihrem Anschreiben. Das Unternehmen Ihrer Wahl bekommt so einen Überblick und Orientierung.

**Social Media:** Über Karrierenetzwerke wie XING und LinkedIn können Sie frühzeitig Kontakt zu Personalern aufnehmen. Deren Profilseiten geben Auf

*A typical job application in English includes a CV, cover letter and sometimes a statement of purpose. Read the job description carefully to see which documents are required and whether you meet the requirements.*

*The following is a brief overview of the application documents.*

**Laura Syms / ZESS**

### CV

*1 – 2 pages long (academic CVs can be longer)*

*CVs include your name, address, phone number, email address, employment history and education.*

*Non-relevant employment and early education are not necessarily included.*

*In English speaking countries photos, date of birth, gender and marital status are not included on the CV.*

### COVER LETTER

*1 page long*

*3 main criteria to 'AID' you in writing a successful application:*

- *Attention: capture the reader's attention.*
- *Interest: highlight your qualifications, experiences, skills to ensure the reader*

schluss darüber, welche Eigenschaften und Kenntnisse das Unternehmen fordert.

## 2. LEBENSLAUF

Wichtig beim Lebenslauf: Schreiben Sie kurz, präzise und pointiert. Richtwert für die Länge sind zwei Seiten. Eine gute Gliederung des Lebenslaufs erleichtert die Lesbarkeit und macht es Ihrem potenziellen Arbeitgeber leicht, Ihre Stärken zu erkennen.

## 3. FOTO

Achten Sie bei Ihrem Foto auf Aktualität und ein seriöses Auftreten. Suchen Sie sich eine\*n Fotograf\*in, der auf Bewerbungsfotos spezialisiert ist und wählen Sie unifarbene Kleidung für das Shooting. Die Kleidung sollte auch für ein Bewerbungsgespräch passen. Lassen Sie zwei unterschiedliche Fotos anfertigen, so dass Sie je nach Art des Unternehmens das richtige Bild wählen können.

## 4. ZEUGNISSE

Standard für jede Bewerbungsmappe ist das letzte aktuelle Zeugnis aus Ihrem Studium. Ist Ihr Abiturzeugnis für die Stelle interessant, legen Sie auch dieses bei. Arbeitszeugnisse oder relevante Praktikumsbescheinigungen gehören ebenso dazu. Es wird empfohlen, die Zeugnisse nach der Reihenfolge im Lebenslauf der Bewerbungsmappe beizulegen.

## 5. VERSAND

**Postweg:** Verwenden Sie für Ihre Unterlagen die klassische zweiseitige Mappe.

*remains interested in you.*

- *Desire: make the reader want to meet you (by showing what you can offer).*

**A cover letter is intended to complement your CV, not to duplicate it.**

**Structure includes the following:**

### **Address**

*Yours and your potential employer/university*

### **Appropriate Greeting**

*“Dear Sir/Madam”, “Dear Mr./Mrs. Jones”*

### **Introduction**

*Who are you? Why are you writing? What position are you interested in? Where and when did you see the position advertised?*

### **Main body**

*What do you have to offer? What can you bring to the company/university? Highlight your most relevant skills and experience.*

### **Conclusion and Platitudes**

*“I look forward to hearing from you”  
“Yours faithfully”, “Yours sincerely”*

### **Statement of Purpose**

*2 pages maximum unless otherwise stated.*

*Generally written like an essay.*

*Elaborates on you as a person and your personal qualities.*

*Leaves the reader with a flavor of who you are, but leaves them wanting more.*

*Always bear in mind your goal – why are you writing this? → to get the job.*

Dreiseitige Mappen führen zu Verwirrung und lassen eine sinnvolle Anordnung nur unzureichend zu. Senden Sie Ihre Bewerbungsunterlagen auf dem empfohlenen Weg ein.

**E-Mail Bewerbung:** Fügen Sie Anschreiben und Bewerbungsunterlagen als eine PDF-Datei Ihrer Mail bei. Zwei bis drei einleitende Sätze im E-Mail-Text reichen aus. Das Anschreiben gehört nicht in den Mailtext. Senden Sie Ihre Bewerbung von einer „seriösen“ E-Mailadresse.

**Online-Bewerbung:** Achten Sie in einem Bewerbungsportal darauf, die Felder einheitlich und korrekt zu füllen. Laden Sie Ihre Dokumente in dem geforderten Dateiformat hoch und benennen Sie Dateien so prägnant wie möglich.

*Create links between you as a person and how you will be an asset to this company/ university.*

*Personal but not too personal – remember, you are still writing to a stranger.*

*Anecdotal stories are possible. If you do use anecdotes, keep them brief and make sure you highlight their relevance to the application.*

*Ensure your statement stands out from the crowd – this is the one place where you can really let your personality come out in your writing.*

***Be unique and honest!***



#### NOCH FRAGEN?

Bewerbungsmappenchecks  
auf der PraxisBörse 2026



NOTIZEN // NOTES

A series of horizontal dotted lines for writing notes.

NOTIZEN // NOTES

A series of horizontal dotted lines for writing notes.

## NOTIZEN // NOTES

A series of horizontal dotted lines for writing notes.

## IMPRESSUM // IMPRINT

# PRAXISBÖRSE goes Nachhaltigkeit

Der Messekatalog wird nachhaltig  
auf Umweltpapier produziert.



[www.blauer-engel.de/uz195](http://www.blauer-engel.de/uz195)

- ressourcenschonend und umweltfreundlich hergestellt
- emissionsarm gedruckt
- hauptsächlich aus Altpapier

HO3



### **Georg-August-Universität Göttingen**

Transfer und Startup Hub  
Von-Siebold-Straße 4  
37075 Göttingen

### **Projektleitung**

Claudia Kohrell  
E-Mail: [praxisboerse@uni-goettingen.de](mailto:praxisboerse@uni-goettingen.de)  
[www.uni-goettingen.de/praxisboerse](http://www.uni-goettingen.de/praxisboerse)

### **Design**

mediendesign | [aronjungermann](http://aronjungermann.com)  
[www.aronjungermann.com](http://www.aronjungermann.com)

### **Fotonachweise**

Peter Heller, Jan Vetter, Christoph Mischke  
und Alciro Theodoro da Silva

### **Druck**

UmweltDruckhaus Hannover GmbH  
[www.umweltdruckhaus.de](http://www.umweltdruckhaus.de)



Für weitere Infos  
Code scannen!

### **Georg-August-University Göttingen**

Transfer und Startup Hub  
Von-Siebold-Straße 4  
37075 Göttingen

### **Project management**

Claudia Kohrell  
Email: [praxisboerse@uni-goettingen.de](mailto:praxisboerse@uni-goettingen.de)  
[www.uni-goettingen.de/praxisboerse](http://www.uni-goettingen.de/praxisboerse)

### **Design**

mediendesign | [aronjungermann](http://aronjungermann.com)  
[www.aronjungermann.com](http://www.aronjungermann.com)

### **Photo credits**

Peter Heller, Jan Vetter, Christoph Mischke  
and Alciro Theodoro da Silva

### **Print**

UmweltDruckhaus Hannover GmbH  
[www.umweltdruckhaus.de](http://www.umweltdruckhaus.de)



Please scan for  
further information!



# Your career starts here:

[stellenwerk.de/goettingen](https://stellenwerk.de/goettingen)

Official job portal of the University of Göttingen.

Whether you're looking for a mini-job, part-time position, or internship – with stellenwerk, finding the right opportunity near you is effortless.

## Your benefits:

### Jobs for every stage of your studies

From your first semester to graduation – discover job opportunities that fit your academic journey.

### Search without logging

Quick and simple: find jobs without registration or sharing your data.

### Reliable offers & top employers

Our customer service team reviews every posting ensuring you can rely on trustworthy jobs from start-ups to major companies.

### New jobs every day

Find fresh opportunities from your region daily – on-site, hybrid, or fully remote.

